ANUL XXVIII No. 7550

ABONAMENTE

Lei 1000

3 LEI EXEMPLARUL

OPINIA

ZIAR POLITIC COTIDIAN

VINERI 1 IULIE 1932

ANUNCIURI
se primesc la toate
AGENȚIILE DE PUBLICITATE
și la
ADMINISTRAȚIA ZIARULUI
Iași. — Strada Lăpușneanu 37

Telefoane: Redacția 391, Administrația 394, Serviciul de noapte 367

Fundațiunea „Regele Ferdinand I"
Bucureşti
Str. Ştirbei Vodă 3
(Adm. Dom. Coroanei)

IDEI ŞI FAPTE

DATORIA

CORPULUI ELECTORAL —

SĂ ANULEZE „PRIMA MAJORITARĂ"

Vorbind intr'un articol precedent despre rolul şi indatoririle elementare ale masselor alegătoare, am recomandat acestora să voteze în aşa fel ca un număr de mandate să le revină tuturor grupărilor politice, şi ca *niciunul să nu obţină majoritatea.*

Departe de noi firește, tendința de a milita astfel indirect în favoarea opoziției întregi; cu atât mai puțin în favoarea atâtor grupulețe mărunte şi inutile, care răsar deobiceiu în preajma alegerilor, ca ciupercele după ploale.

Ne e imposibil să analizăm aici, cât de succint, diversele programe. Dacă ne-am mărgini să le enumerăm numai, şi încă am umplea coloane nesfârşite ale gazetei. Şi apoi, la ce bun am face-o, când stabilit e precis că programele nu valorează două parale? Mai cu seamă cele ale electorilor ocazionali.

Cu toate acestea insistăm mult asupra recomandației de mai sus. Dintr'un motiv impunător: nutrim convingerea fermă că viața politică a țării va începe să se normalizeze numai din clipa când un parlament, în care nici un partid politic nu va dispune de majorități absolute, va lua odată ființă.

Pledăm de ani de zile pentru suprimarea primei majoritare şi pentru efectuarea unor alegeri libere.

Coroana se străduieşte de un amar de vreme să înjghebe un guvern de adevărata uniune națională. Coroana vrea să dispară pentru un interval (dacă e imposibil pentru totdeauna) rivalitățile între feluritele clanuri politice; rivalități izvorâte exclusiv din dorul de căpătuială a fiecărui organism politic. Coroana crede că numai astfel s'ar putea pune în aplicare un program precis şi bine conturat de guvernământ; că numai în asemenea caz nu s'ar devia dela țelurile patriotice înalte, de dragul procopselii cu ciolanul tradițional.

Partidele nu vor însă să dea ascultare sfaturilor înțelepte. Fiecare se consideră îndrituit să-şi asume singur răspunderile dulci ale puterii, să guste singur din bunătățile bugetului.

Să presupunem (prin absurd) că în actualele alegeri nici un partid nu va întruni voturile necesare, spre a putea intra în grațiile primei majoritare şi că deci niciunul nu va avea cum să fericească țara cu un guvern de partid.

N'ar rămâne oare, atunci, singura soluție aplicabilă: acea de a se alcătui un guvern de coaliție?

Şi guvern de coaliție însamnă o înțelegere bazată în asemenea caz pe principii şi doctrine; guvern de coaliție însamnă o revenire la constituționalism autentic, la parlamentarism şi poate la cinste şi dreptate. Bineînțeles dacă şi opoziția va dispune de un număr impunător de mandate, spre a putea constitui un permanent pericol pentru niște guvernanți, care ar încerca totuşi să regenereze procedeele balcanice de cârmuire, apucate din bătrâni.

Nici un partid să nu obțină majoritate în alegerile din 17 Iulie, — iată problema vitală pe care va trebui s'o rezolve în acea zi corpul electoral.

Va reuşi oare? **i. l. b**

Indiferență condamnabilă

față de populație

Cu prilejul recentei izolări a Iaşului

Cu prilejul catastrofalelor inundații care au izolat Iaşul de restul țării, am avut neplăcerea să constatăm că autoritățile de stat n'au destul respect pentru om; pentru nevoile şi interesele lui.

Intr'adevăr, populația unui oraş mare şi principal cum e Iaşul nostru a fost într'atâta neglijată, încît n'a avut nimeni grija de transportul corespondenței şi mesagerilor, timp de 5 zile.

O scrisoare sau un pachet înseamnă, deseori, un interes vital pentru un cetățean. A suprima aproape o săptămână, acest soi de comunicațiuni pentru un târg de 120,000 locuitori, denotă indiferență, dezorganizare şi lipsă de respect față de om.

Avem aviație excelentă şi numeroasă, pentru care publicul işi dă din plin obolul. In vremuri de restriște ca acestea prin care a trecut Iaşul, guvernul avea datoria să organizeze imediat un serviciu aerian pentru corespondență şi chiar pentru pasageri.

Dar n'a făcut nimic.

Iar poşta locală trebuia să facă tot posibilul ca să stabilească legătura la gara Cucuteni, de unde pleacă şi vin trenurile din centrul țării,

Dacă un autocamion al poştei s'a împotmolit la Leţcani (cum este cazul), se putea recurge la tracțiunea animală (cum fac particularii), pentru menținerea legăturilor poştale.

*

Serviciile de cale ferată depun admirabile sforțări pentru restabilirea liniilor. Dificultatea mare a persistat între Iaşi—Cucuteni unde puhoaele au făcut ravagii cumplite. Dar legătura pe şosea din oraş până la Cucuteni e împiedecată într'un punct lângă Leţcani, unde stagnează ape mari. Credem că o concentrare de echipe în acel punct ar fi putut da scurgeri apei, spre a se uşura accesul vehiculelor la gara Cucuteni şi a se face legătura lesnicioasă cu trenul.

Se vede însă că prefectura județului n'a fost animată de suficientă inițiativă şi energie. De aceia s'au sporit inutil dificultățile pentru Iaşi.

Onorate autorități, — mai mult interes şi mai mult respect față de om!.. v'ar atrage şi d-stră mai multă onoare. X.

Steagul lumii

Un drapel alb cu o stea albastră

Din Geneva se anunță că Liga Națiunilor a aprobat să se introducă un steag internațional. Din 362 modele de drapele, a fost ales acela propus de un olandez. E vorba de un steag alb, care are la mijloc o stea albastră. Albul simbolizează pacea veşnică, iar steaua: senin şi strălucire.

Această compoziție a fost găsită foarte nimerită pentru propaganda pacifistă. Liga Națiunilor va interveni pe lângă toate popoarele să adopte şi acest drapel, pe lângă cele naționale.

Şi adica în acest chip pacea va fi asigurată. ?!...

Soții Lindbergh

vor întreprinde un voiaj în jurul lumei

Am relatat că soții Lindbergh sânt încă neconsolați în urma tragicului sfârşit al lui „baby". Uitarea e aproape imposibilă, din cauză că în permanență locurile şi obiectele din jur amintesc impresionanta nenorocire.

Deaceia, după cum anunță ziarele din New-York, soții Lindbergh au hotărât să plece într'un lung voiaj împrejurul lumii. In această călătorie nu vor utiliza însă defel avionul, ci numai trenul şi vaporul.

Soții Lindbergh vor veni şi în Europa şi se vor opri pentru mai mult timp la poalele munților Pirinei, în Franța, unde celebrul aviator american posedă un castel dăruit de un prieten al socrului său. După acest voiaj de câteva luni, soții Linbergh se vor reîntoarce în America, poate mai consolați decât acum.

x „Opinia" face abonamente lunare pentru acei care pleacă la băi.

Iaşul sub urgiea apelor

O vedere din primele zile ale inundațiilor: Panorama pitoresc sinistră a cartierului din stânga Gării, complect îmbrățişat de ape.

Note

Mânia apelor revărsate...

Ca niște oştiri vrăjmaşe au năvălit apele cu furie asupra orașului nostru. Privelişte înfricoşătoare. Cartierele joase ale Iaşului din părțile Bahluiului, Nicolinei şi Socolei sunt pustiite de năvala îndârjită a apelor răsvrătite. Aspectul pare mai înspăimântător chiar decât acel produs de un mare incendiu în miez de noapte. Pentrucă, focul te ia dintr'o parte şi îl mai poți stinge; pe când apa te cuprinde deodată din toate părțile şi n'ai nici o putere c'a s'o poți opri din mersul ei. Bahluiul pentru câteva zile s'a înfățişat ca un mare fluviu în plină revărsare spre Iaşul devenit într'o clipă port, dar lipsit până şi de cele mai primitive diguri de apărare...

Apele înfuriate au surprins populația mărginaşă complect dezarmată şi de aceia au pustiit în voie. Un adevărat războiu iscat fără un „ultimatum" oficial. Da. Căci numai din fața frontului de luptă populația noastră a fugit înspăimântată, aşa cum am văzut-o fugind acuma. Unii cu baccelele în spate, alții numai cu sufletul, cu spaima şi cu lacrimile în ochi...

Am văzut animale înecate şi atâta avut agonisit cu sudoare în ani de zile, duse de apă ca niște scoici uscate, ca niște jucării de copii. Apa a năvălit cu repeziciune uimitoare pe usi şi ferestre în mii de locuințe şi pe multe din ele le-a dărâmat cu totul. Un adevărat dezastru. Nici de pe urma războiului Iaşul n'a cunoscut atâtea pagube...

Au rămas fără adăpost atâtea familii. Cine poate măsura durerea acestor sinistrați atât de greu încercați? Opera de ajutorare începută grabnic, va alina ceva. Dar ce au pierdut bieții oameni, nu le va mai putea da nimeni. Doar Dumnezeu să facă milă cu ei, dându-le răbdare pentru a îndura nenorocirea ce i-a lovit şi noi puteri de muncă pentru a-şi reface gospodăriile.

Dar, pentru conducătorii Municipiului se deschide o grea problemă, care până acum a fost nesocotită: *aceia a apărării orașului de inundații.* Să se limiteze zona orașului, care din motive de ordin electoral s'a întins până la Galata şi Bucium...

Să nu se mai dea autorizații de clădire pe şesul Bahluiului. Căci, greşala administrațiilor trecute, o vom plăti tot noi cetățenii. In rate anuale desigur, dar nu cu puține milioane...

Inundațiile din anul acesta ne vor desmetici oare la cap, macar în ceasul al unsprezecelea?!

Pr. N. Hodoroabă

In pag. 2-a:

PRĂPĂDUL DE PE LINIILE FERATE

PAGUBE DE UN MILIARD LEI

DIN TOATA LUMEA

Fiindcă Miss Olanda şi-a văpsit părul... — Domnişoara Edwiga Falddö i din Haga care anul acesta a fost aleasă „Miss Olanda", a comis o imprudență... gravă. Ea era brunetă în ziua când s'a efectuat alegerea. De curând însă a fost sfătuită să-şi oxigeneze părul, pentrucă ar prinde-o foarte bine. Fata a ascultat povața, fără a-şi da seama de consecințele ce le-ar putea avea.

Rezultatul a fost într'adevăr o surpriză. Celelalte candidate care au participat la concurs, au făcut contestație, susținând că în conformitate cu regulamentul acestor exhibiții, alesele n'au voie să-şi schimbe aspectul fizic în tot timpul anului cât dețin titlul de „regine". In plus—după cum destul de natural afirmă adversarele în cauză —Miss Olanda a „pierdut" mult de când a devenit blondă.

Juriul concursului a trebuit să se sezizeze, fiindcă regulamentul e categoric în acest sens. Şi Miss Olanda a fost înştiințată să aleagă: sau revine la părul negru, sau renunță la titlu. E de presupus că „regina frumuseții" va prefera să-şi revăpsească părul. Dar atunci te pomenești că rivalele vor protesta că părul n'are culoarea lui naturală. In asemenea ocaziuni, invidia nu cunoaşte margini...

*

Un chirug cu o singură mînă — Chirurgul H. S. Danater din Filadelfia (America) şi-a pierdut acum câtva timp mâna stângă într'un accident de automobil. Totuş n'a renunțat la meserie.

Cu multă dexteritate, medicul continuă a face operațiuni cu o singură mână. E drept că-i ajutat de doi asistenți, care completează lucrul. Taeturile principale le face însă singur chirurgul Danater.

Dar nu ştim cine-i mai de admirat: medicul care operează fără o mână, sau bolnavii care se lasă operați?!...

*

Hulubii fotografi. — Institutul geografic din Long-Island (Statele-Unite) posedă o echipă de hulubi-fotografi. Porumbeii sânt foarte bine instruiți şi execută cu precizione comanda.

In jurul gâtului hulubii poartă un aparat fotografic foarte uşor, lucrat din alumiuium. Acest aparat este prevăzut cu un dispozitiv special, care funcționează în mod automat la timpul dorit. Se procedează în felul următor:

E nevoie de pildă de fotografiat o poziție situată la o depărtare de doi kilometri. Se ştie că hulubul va ajunge acolo în zece minute, aşa încât dispozitivul e aranjat după trebuință. Pasărea porneşte imediat şi după 20 minute se reîntoarce cu fotografia dorită.

*

Liga degetelor. — Aşa se intitulează un club original înființat de curând la Copenhaga (Danemarca). Gruparea aceasta se cheamă „liga degetelor", fiindcă membrii ei au hotărât să renunțe la eticheta gravă din timpul meselor. Aceştia nu boicotează furculița, lingura şi cuțitul; dar nu înțeleg să nu intervină şi cu degetele, atunci când e necesar, pentru a mânca mai repede şi mai comod.

Spre a „lansa" această manieră degajată, câțiva inițiatori au format aşa numitul „club al degetelor". De fapt, clubul nu prea era necesar, fiindcă la drept vorbind acest fel de a mânca este destul de răspândit!..

Hoover, detectiv...

Președintele Americii şi bancnota falsă

Un ziar din Washington relatează următorul caz interesant:

Președintele Hoover făcuse o cumpărătură într'un magazin şi primise rest câteva bancnote. Când a venit acasă, d. Hoover şi-a dat seama că una din bancnote este falsă. Președintele n'a înştiințat poliția, ci a făcut singur primele investigațiuni.

La magazinul respectiv a aflat că bancnotele au fost aduse de un comisionar. D. Hoover l-a chemat acasă pe comisionar şi i-a cerut lămuriri. Informațiunile fiind cam confuze, președintele a cerut concursul justiției. Comisionarul a fost arestat, întrucât se bănueşte că el face parte dintr'o vastă bandă de falsificatori.

Astfel, președintele Statelor-Unite a jucat şi rolul de detectiv, furnizând poliției firul unei mari afaceri penale.

Ancheta noastră

APELE S'AU RETRAS...

La şcoala Neuschatz.— La percepția din str. Cuza-Vodă.— Pe malul Bahluiului

Apele s'au retras

In sfârşit apele-şi retrag tentaculele; în case o urmă umedă — ca o rană sângerândă şi proaspătă...

Sinistrații revin la locuințele lor. Unele au dispărut din loc smulse de ape; altele au numai pereții; ici numai gardul a rămas şi dincolo un drug pe care este fixată o lampă...

Cu cângile în mână, oamenii caută să pescuiască obiecte: cangea pătrunde adânc în inima apei şi reapare având în vârf un lemn, un sac, sau altă rechizită.

Casele care au fost numai vizitate de apă, reîncep să fie populate. Oamenii îşi reiau traiul cu noi speranțe, cu noi forțe...

La şcoala Neuschatz

Aci, tot sinistrați. Femei, bărbați, copii, mobile, se adăpostesc pe unde pot. Unii mai inventivi şi-au făcut adăposturi ingenioase; astfel pe piedestalul unei catedre, tronează o familie întreagă.

Familiile au fost despărțite. Aci copiii, iar mama pe la alte adăposturi. O femeie văduvă cu cinci copii, dintre care cel mai mare de 6 ani, e necăjită şi disperată. E originară din Răducăneni şi nu cunoaşte pe nimeni. Apele i-au distrus tot. Ar vrea să moară, dar trăeşte pentru copii.

Copiii cer mâncare, iar ea îi sărută. Aşteaptă pronia cerească şi mila omenească.

Ieşenii aduc hrană şi îmbrăcăminte. Pe feţile supte a le acestor oameni, o clipă de seninătate: compasiunea şi mila noastră dacă nu-i îmbărbătează în orice caz îi alină.

„Domnul să vă ajute" e mulțumirea ce izvorăşte din aceste inimi secătuite...

La fosta percepție din str. Cuza Vodă

Acelaş aspect — aceleaşi necazuri — aceiaşi oameni.

Sinistrații se adăpostesc în locul foastei percepții din str. Cuza-Vodă. Ceiace face pe un mucalit să spuie: „Noroc de faptul că s'au mutat perceptorii; altfel te pomeneşti că ne puneau sechestru pe lucruri şi nu ne lăsa să plecăm, decât dacă am fi achitat impozitele"...

Pe afară sunt niște sărmani țigani, cărora apa le-a distrus şatra.

Vagabonzi înăscuți, nu suferă de această primejdie. Stau pe iarbă, iar dancii urlă la tramvaiu şi pentru un leu sau doi îți trag un cânt şi-un dans..

O țigancă bătrână ne spune că „asta-i mânia lui Dumnezeu; oamenii sunt păcătoşi şi Dumnezeu îi bate. Ar trebui toți să postească; altfel o să pierim cu toții".

In localul propriu zis, se trudesc ceilalți. In special se adăpostesc aci oamenii dela mahalalele din jurul orașului.

Electorii caută să facă propa-

(Continuarea în pagina II-a)

CRONICA CINEMATOGRAFICĂ
de Wratislavius

SALA SIDOLI:

«AIGLON» (după piesa lui E. ROSTAND)

In mijlocul sumedeniei de filme sonore—toate admirabile ca technică şi interpretare, iar cea mai mare parte mediocre ca idee şi acțiune, se strecoară periodic şi câte un film cu subiect mai serios, cu răsunet durabil în sufletul spectatorului.

De vre-o două zile rulează la Sidoli filmul *„Aiglon"*, inspirat de mărețul poem al lui *Edmond Rostand.* Rolul *ducelui de Reichstadt,* fiul lui *Napoleon* fusese, pe vremuri unul din rolurile de supremă strălucire ale genialei *Sarah Bernard* (pentru care *Rostand* a şi scris poemul) rol, în care am putut-o admira şi noi, ieşenii, pe scena teatrului Național.

Trupe franceze cu protagoniști de talia *Sarei Bernard, Cocquelin, Dorival, Féraudy Leloir* etc. etc. (Am putea înşira încă două-zeci) nu mai vin însă de mulți ani în țara noastră, mai ales de când nu mai suntem „transitul" Europei artistice, pentru Rusia, pe atunci țaristă şi accesibilă artei apusene.

Aşa se face, că generațiile mai noi (ca să nu spunem post-belice) ştiu prea puțin, sau poate nimic, atât despre capod'operile teatrului clasic francez (sau german) în interpretarea corifeilor *„Comediei"* sau a *„Burg"*-ului".

Ca să cunoască aceste opere din simplă cetire, aceasta n'o mai pretinde nimeni. Cine mai citeşte astăzi pe *Rostand* şi cine pe *Grillparzer?* Vedeți, noi nu citim de cât pe cei mai recenți, pe ultimii reprezentanți de geniu, ai genului de teatru, care a dat scenei lucrări nespus de valoroase, atât prin valoarea dramatică propriu zisă, dar mai ales prin rara noblețe a limbei, cizelată până la inobilarea supremă şi neîntrecută.

Prin urmare: actori străini fruntaşi, ca interpreți ai acestor opere, nu se mai pot vedea la noi (asemenea *„turnee"*, cum am spus, neputând fi înjghebate, fără riscuri mari) Traducerile pieselor sunt palide şi ori cât se străduiesc actorii noştri, ei nu pot obține decât un rezultat echivalent cu valoarea acestei traduceri —adică mediocru.

(Continuare în pagina II-a)

EXPOZIȚIE !

Se aduce la cunoștința Onor Public Ieșan că Joi 30 Iunie se deschide numai pentru 15 zile o expoziție de

MOBILE în STIL NAȚIONAL-CUBIST.

Este unica creație de acest gen până astăzi.

Toți iubitorii de artă sunt invitați a vizita această expoziție, dela 30 Iunie până la 15 Iulie, în

Sala de jos a Berăriei BRAGADIRU

unde se primesc și comenzile.

Maestru Tâmplar, VLADISLAV SCHIJEVSCHI

Cu prețuri de fabrică :

ULEIURI, **de vopsit orice** lucrări
LACURI, pentru toate scopurile
VOPSELE, de calitate superioară
și toate articolele branșei.

Sucursala

ZIMMER & C-ie S. A. R.

str. I. C Brătianu 155 (Palatul Muncei)

VOIAJURI CONVENABILE spre MĂRII MEDITERANA

TARILE LEI 26500

BUCUREȘTI
BERLIN
HAMBURG
ROTERDAM
ANVERS
SOUTHAMPTON
LISABONA
GIBRALTAR
CEUTA
TETUAN
MALAGA
PALMA DE MALLORCA
VALENCIA
GENOVA
BUCUREȘTI

PROSPECTE și INFORMAȚIUNI CERETI LA BIROUL DE VOIAJ
HAMBURG AMERIKA LINIE SAR BUCUREȘTI CAL. VICTORIEI 94
TIMIȘOARA, STR. MERCY 2, CERNAUȚI, STR. REG. FERDINAND 35

Sucursala IAȘI str. Lăpușneanu No. 40

La școala primară de băeți No. 9

„Mihai Kogălniceanu" din strada Lascar Catargiu se va deschide la 1 Iulie c., de către d-nii : *C. Costinescu, C. Vartic* și *Gr. Rotu* un curs de preparație pentru băeți și fete, de admitere în școlile secundare ale Statului (liceie, licee militare, și școli normale.

TOATĂ LUMEA

ȘTIE AZI CĂ

Noval

E CEL MAI BUN REMEDIU ÎN PREVENIREA ȘI COMBATEREA

GRIPEI, RĂCELEI
UȚURAIULUI, DUREREI
DE CAP, DE DINȚI, DE SALE

DE ACEEA DIN NICI O CASĂ SĂ NU LIPSEASCĂ

Noval

Cereți în farmacii cutii a 2 tablete

DOCTOR
M. MATASARU

Specializat la Paris—fost asistent de spital la Paris
Boli Interne:
INIMA, PLĂMÂNI
și tratamentul tuberculozei pulmonare cu Pneumatorax artificial
Str. Mărzescu 16 (parter)
Cons. 9—10 a. m. și 3—6 p m.

Pentru cine are nevoe de cura de Karlsbad
„Indicațiile și contraindicațiile
Curei de Karlsbad"
de Doctorul GR. GRAUR
medic balnear de Karlsbad
Un volum 72 de pagini apărut în Ed. „Adevărul" 40 Lei

DOCTORUL
R. DAMSKER
str. Ghica-Vodă No. 44-46
consultă zilnic
MEDICINA INTERNA
SIFILIS și
BENITO-URINARE
Diathermie și băi de lumină

Școala complimentară de fete
„O R T"
invită membrii cotizanți și toți acei ce se interesează de bunul ei mers s'o onoreze la
SERBAREA DE FINE DE AN
ce va avea loc Sâmbătă 2 Iulie ora 9 a. m. în sala
Cinematografului Phönix

DOCTOR
Mendel Avram
— Medic de spital —
Consultă zilnic între 8—10 dimineața și 3—7 p. m.
BOLI CHIRURGICALE, BOLI DE FEMEI, NAȘTERI, VENERICE
Iași, str. Costache Negri 15
Deasupra farmaciei Margulies)

DOCTORUL
C. GANCEVICI
Medic primar al Sanatoriului BÂRNOVA
în timpul verii va da consultațiile pentru
BOALE DE PIEPT
Luni, Miercuri, Vineri, începând de la ora 12 a. m.
IAȘI—PIAȚA HALEI
(Farmacia Beceanu)

x **LA CERNAUȚI** se găsește zilnic ziarul „Opinia" la chioșcul din piața Unirei (halta tramvaiului) precum și la debitele principale din oraș.

CITIȚI NOU
Omul fără de noroc
de Eug. Boureanul
în Biblioteca Dimineața No. 146
100 PAGINI 8 LEI
De vânzare la toate chioșcurile de ziare și la depozitul general S. Peretz Piața Unirei.

PESTE CATE-VA ZILE
O NOUA SERIE
DE
Mari Premii Gratuite
în numerar
tuturor cititorilor ziarului „Opinia"
Urmăriți zilnic „Opinia"

Ancheta noastră

Apele s'au retras...

(Continuarea din pagina I-a)

gândă. Bine înțeles că odată cu vorba, aduce și de-ale gurii.

Bărbații nu stau pe „acasă". Femeile își plâng necazurile și-și varsă aleanul.

— „Păi domnule, asta nu-i treabă. Noi am spus că au să vie apele și să ne apere de ele; dar nu ne-au ascultat. Amu de ce ne apucăm? Eu sunt croitoreasă și-mi câștig bucățica de pâine primind lingerie acasă. Apa mi-a luat mașina de cusut și nu mai am cu ce munci. O să-mi dea domnul Primar o altă mașină" ?

Și așa mai departe. Fiecare are un necaz—o durere—o rană. Cer ca ajutorul să vie cât mai grabnic, pentru a se putea întoarce la căminuri. Viața în aceste adăposturi e o tortură. Unii de 3 zile nu s'au desbrăcat și nici n'au închis ochii. Dacă e o bucată de pâine, o mânâncă copiii ; de este o pernă, se odihnesc cei mici,.

Pe malul Bahluiului

Bahluiul se cumințește ; curge mai liniștit, mai domol, mai resemnat, par'că regretă isprăvile sale.

Pe mal, oamenii au început să-și repare case. Gospodinele harnice aleargă de zor, lipind pereții, iar bărbatul drege și repară.

De mâine începe din nou viața de toate zilele, pentru pâinea cea de toate zilele o vor câștiga mai ușor, mai repede. Să le ajute Dumnezeu !...

b. cauşansky

O crimă oribilă

O fată își ucide sora și o aruncă în fântână

Piatra-Neamț 30 — O crimă oribilă s'a petrecut în comuna Petricani, în următoarele împrejurări :

Fata Anica Axinte, în etate de 14 ani, în lipsa părinților care erau duși la câmp, a fost strangulată și aruncată în fântâna curței.

Jandarmii din comună fiind înștiințați de această descoperire, au început cercetări.

Sunt serioase bănueli că această crimă a fost comisă chiar de către sora victimei, anume Vetuca Axinte, în urma unei certe violente ce a avut loc între ambele surori.

Cercetările continuă pentru a se face lumină completă în această afacere.

Sublocotenenții noui vor primi solda de plutonier major

Ministerul apărărei naționale face cunoscut.

„Față de situația grea financiară, prin care trece acum țara și potrivit prescripțiunilor legei excepționale, relativă la numirile și înaintările în funcțiuni publice în anul 1932, care prevede, că toți funcționarii statului, inclusiv ofițerii, înaintați în grad în cursul anului, nu au dreptul la sporul de soldă, până la finele anului bugetar 1932, ministerul apărării naționale a hotărât, ca elevii absolvenți ai școalelor militare pregătitoare de ofițeri, cari urmează a fi înaintați sublocotenenți, pe ziua de 1 Iulie a. c. să primească solda gradului de plutonier major, până la finele anului 1932".

După urgia apelor

Un miliard lei pagube pe căile ferate

Stricăciuni colosale.—Linii și poduri rupte. Aspecte din gara locală. — Cum se face traficul de călători din Iași

În cursa de o săptămână, rapoartele telefonice sosite la direcția de exploatare C. F. R. din localitate, relatează stricăciunele pe căile ferate și pagubele enorme, aproape de necrezut, cauzate de inundațiile catastrofale.

Șefii de stații din regiunile potopului trimiteau telegrame alarmante,—cum e cazul dela diferite stații din Basarabia și Moldova.

Astfel o telegramă sosită din stația Podul Iloaie și o constatare la fața locului a unui d. inspector, relatează că *linia Iași-Podul Iloaie este ruptă de puhoae pe o distanță de 6 km.*

De patru zile, sute de soldați și echipe de lucrători lucrează cu asiduitate la restabilirea liniei și totuși circulația trenurilor spre București încă n'a fost reluată normal.

La fel, linia Bălți-Mateuți e ruptă pe o distanță mare.

Linia Iași-Bârlad, — după cum am relatat, e deteriorată în 10 puncte, un pod e rupt și altele slăbite. In asemenea situație e de prevăzut că trenurile spre București nu-și vor relua circulația prin ruta directă decât abea peste o săptămână.

Un miliard pagube pe căile ferate

Pagubele cauzate de inundații pe căile ferate în toată țara, după cum relatează un raport statistic întocmit la direcțiunea generală C. F. R., se cifrează la suma de aproape un miliard lei.

Numai pe linia Iași—Podul Iloaie pagubele se ridică la zeci de milioane.

Apoi podurile rupte și întreruperea completă a traficului de călători și mărfuri, pun la grea încercare instituția C. F. R.

In ajutorul ceferiștilor sinistrați

Se știe că și ceferiștii au avut mult de suferit de pe urma potopului.

Parte din locuințile lor au fost distruse de ape.

D. general Mihai Ionescu, directorul căilor ferate, a dispus imediata ajutorare a celor sinistrați.

Astfel, în acord cu Casa Muncii c. f. r., s'a luat dispoziția de a se da deocamdată celor loviți de nenorocire, hrană și jumătate de salar înainte.

Mai târziu se vor acorda diferite ajutoare bănești ceferiștilor, ale căror case s'au dărămat, spre a-și ridica noui gospodării.

In acest sens a sosit o telegramă la regionala Iași.

Aspecte din gară..

Nici nu s'a retras bine apa din gară și călătorii au și început a tixi sălile de așteptare, întrebând mereu :

„Când pleacă trenul spre Bârlad dar spre București ?"

O femeie sărmană așteaptă pe peron, cu doi copii. E dezolată. A rămas fără bani și nu poate pleca acasă.

Intr'un colț, niște soldați se bălăcesc.

Un comerciant evreu își freacă mâinele, nerăbdător.

Pe fețele tuturora se citește neliniște, nesiguranță, nervozitate

Linii închise

Din rapoartele telefonice sosite la direcția de întreținere C.F.R. din localitate rezultă că au mai rămas închise liniile Crasna-Huși, P. Iloaie-Hârlău, Buhăești-Roman

Pe linia Iași-Bârlad lucrările de restabilire continuă cu asiduitate.

Trenurile circulă numai până la Bârzești.

Cum circulă trenurile spre Pașcani

Pentru a face posibil intr'un fel traficul de călători spre București direcția de exploatare C. F. R. în acord cu prefectura de poliție, a organizat curse de căruțe și autobuze până la stația Cucuteni. De acolo călătorii au trenuri spre București : la ora 9.41 pleacă trenul 520 având legătură spre București la Pașcani cu rapidul 6, cu trenul 502 spre Bacău și cu 517 spre Fălticeni și Cernăuți. La ora 14.48 pleacă din Cucuteni trenul No. 614 având legătura la Pașcani spre București cu rapidul 5, cu 501 spre Fălticeni-Botoșani, Dorohoi și Cernăuți ; cu trenul 6004 spre Roman și Bacău. La ora 19.40 trenul 514 pleacă din Cucuteni, cu legătura spre București la Pașcani, cu accelerat 52.

Traficul de călători va continua astfel până mâine, când vor pleca trenuri din Iași spre Cucutenil cu transbordare. Deocamdată se lucrează febril la construirea unor punți pentru trecerea călătorilor peste apa și nămolul depus pe terasament.

Grigore Maxim

Măsuri pentru repararea drumurilor

și ajutorarea sinistraților din județ

Rapoartele sosite la autoritățile județene, arată că apele au început de eri la amează să se retragă.

Aceleași rapoarte subliniază însă că Prutul și Jijia continuă a fi în creștere și că izlazul din Purcăreni care scăpase ca prin farmec de furia apelor, a fost complect acoperit..

*

Serviciul de telefon al prefecturii, pentru a verifica situația firelor telefonice, a cerut ieri legături cu primăriile din județ.

Cu comunele: Galata, Lungani, Bosia, Golăești, Ciurea, Poeni, Roșcani, Gropnița, nu s'a putut obține comunicația, fiind sau rupte sau în atingere.

S'a intervenit pentru a se restabili toate liniile telefonice..

*

Dl. Petrovanu, prefectul județului, ne spune că a intervenit la centru, de unde a primit telefonic aprobarea,— ca vitele sătenilor sinistrați să aibă libertatea de a paște pe terenurile Statului.

In acest sens s'au transmis circulări telegrafice conducătorilor de plăși.

*

Totodată prefectul de județ a dat ordine ca primarii comunelor să ia măsuri imediate, prin mijloacele pe care le vor crede de cuviință, pentru refacerea podurilor de legătură dintre sate, precum și pentru o reparare provizorie a șoselelor.

Ordinele indică ca materialul să se obțină pe credit, iar lucrul să-l facă sătenii, cheltuelile urmând să se achite după ce se va face repartiția fondurilor pe care centrul le va aloca pentru sinistrații Iașului.

In deosebi, s'au dat dispoziții să se facă practicabile drumurile care duc spre localurile de vot, deoarece alegerile nu se pot amâna. *p. grancea*

Curieri sovietici

surprinși lângă Saroca

Soroca 30.— Grănicerii noștri au surprins noaptea 4 curieri sovietici care debarcaseră cu bagaje pe malul Nistrului.

S'a produs o luptă, bolșevicii atacând cu granate.

Trei indivizi au reușit să dispară ; însă al patrulea a fost prins. In cele 4 lăzi aduse de peste Nistru, s'au găsit manifeste subversive, tipărite în limba română, pentru a servi comuniștilor în campania electorală.

Spectacolele zilei

Unde mergem astăzi?..

30 Iunie

Teatrul Național.— *Relache.*

Teatrul Cinema Trianon. — „*Coniță și șoferul ei*" cu Charlotte Suza și Felix Bressart ; „*Femeea despre care se vorbește*" cu Mady Christians, Hans Stuve Szoke Szakal și Otto Walliburg.

Jurnal sonor *Paramount.*

Grădina și sala cinema Sidoli. Matineu „*L'aiglon*" cu Lyen Deyers, Alfred Abel, Eugen Burg, Walter Edhofes. Regia Turjanski ; „*Furtună într'un pahar cu apă*" ; Jurnal sonor *Fox* cu Catastrofa vasului Phillipar și Călătoria M. S. Regelui Carol II pe Dunăre. In pauze : câinele *Rin-Tin-Tin* și micul *Pim Pi* (program schimbat).

Seara, spectacolul celebrului actor evreo-aerican *Morris Schwartz*, secondat de *Viola Philo.* Pianist: *Boris Kogan.*

Teatru-Cinema Phoenix. — *Relache.*

Cinema Ghelțer.—„*Dr. Jekill*" cu John Barrimore ; „*Nataşa, favorita Țarului*" cu Lya de Putty. In antracte : Roata morții.

Grădina Pomul Verde. — „*Verlangt a Chusen*" cu Hyman Prizant, Sara Fidler și micul Itzkel.

Strandul Iașului, (strada Palat). Distracții în aer liber: canotaj, tenis, dans, exerciții gimnastice. Bufet bine asortat.

CRONICA CINEMATOGRAFICĂ

Sala Sidoli — de Wratislavius

„AIGLON" (după piesa lui E. Rostand)

(Continuarea din pagina I-a)

Și de citit originalul ? O Doamne, cine mai poate pretinde azi unui tânăr (sau tinere) să se mai izoleze (mai puțin încă, să se înfiăcăreze) cu „*Aiglon*" cu *Chantecler, Cyrano, sau Princesse lointaine ?* Pentru aceste motive e bine-venită realizarea lui *Turjansky* unul din numele proeminente printre nouii regisori, ce s'au impus mulțimei de milioane, ce formează publicul cinematografului.

Ochiul ager al lui *Turjansky* a văzut just, când concepând ideia realizăril filmului „*Aiglon*" și-a dat seama că numai o liberă, foarte liberă întrebuințare a textului original ar putea face ca opera să „prindă". Era și fresc, ca în film *sonorizat*, multe din fragmentele poemului lui *Rostand*, să fie eliminate. Și, decât ici, colea câteva versuri (chiar în strălucite traduceri, cum sunt cele germane) mai bine *proză*, utilizabilă în așa fel, încât să redeie cât mai complect și cât mai apropiat de adevărul istoric, *epilogul* celei mai grandioase epopei a evului modern—*epopeia napoleoniană.*

Adolescența singurului fiu (legitim) al „*Împăratului*", copilandrul ținut ostatec de către cancelarul *Metternich*, se desfășoară înaintea ochilor noștri și interpreții de prim rang, sunt conduși de regisorul abil prin aceleași încăperi, poate și prin aceleași împrejurimi prin care s'au primblat — acum un secol, atât vlăstarul lui Napoleon, cât și mama acestui *„pui de vultur" Maria-Luisa* sau tatăl, împăratul *Franz al Austriei.*

Atmosfera evocată de *Turjansky* e cât mai posibil reflectarea imaginei ce o avem cei mai mulți despre curtea strălucită din *Schönbrun*—după căderea și deportarea lui *Buonaparte.* Dar aceasta nu constitue decât cadrul, minunatul cadru în care se petrece ultimul capitol al epopeei, boala și moartea tânărului fiu al lui *Napoleon.*

Evident, că aducerea pe scenă a unui muribund e totdeauna ceva hazardat. Aici, în film ducele de *Reichstadt*, boleşte și moare în fața noastră.

Dar scenele acestea, ca și nemuritoarele evocări ale lui *Rostand (Flambeau* ca sentinelă, *Wagram* etc.) sunt realizate cu mână de maestru. Iar interpretarea lui *Edhofer* (ducele de *Reichstadt*) este tot atât de zguduitoare, pe cât e de *revoluționară.*

Până la dânsul, rolul „*Aiglon*" era rol de „*travesti*". *Sarah Bernard* în Franța, *Ida Roland* în *Austria* erau reprezentante ale celei mai strălucite ale acestui rol. *Edthofer* ne prezintă însă un duce atât de autentic napoleonian, atât de fin și atât de convingător, încât la faimoasa imprecațiune a lui *Metternich* (în fața oglinzii) vedem și noi, alături de dânsul, săpate pe fața ducelui toate caracteristicele fizionomiei Habsburgilor.

Poate că puține realizări scenice, oferă un câmp atât de darnic pentru o imaginație bogată cum îl oferă poemul lui *Rostand.* Așa modificată cum e intriga (despre text am vorbit mai sus) și încă conține scene extrem de mișcătoare. Acei dintre spectatori care cunosc limba germană, mai pot admira pe lângă jocul minunat al interpreților și dicțiunea impresionantă a tuturor personagiilor.

Noi, impresionați puternic de realizarea aceasta a lui *Turjansky*, vedem în filmul „*Aiglon*" o contribuție *culturală* și *educatoare*, pentrucă evocând, în linii minunat trasate, o pagină tristă din măreața epopee napoleoniană. Iar, detaliul că în țările germane *Napoleon* avea și mai are încă admiratori fanatici în clasa cultă chiar din timpul epocei wilhelmiane, explică, cum pleiada de interpreți nemți au reușit să redeie atât de autentic atât pe „*Aiglon*" cât și pe *Flambeau* și ceilți devotați ai împăratului.

W.

PE URMA APELOR

Mizeria şi suferinţele sinistraţilor

In promiscuitate — Primejdia de boli — Asistenţa medicală — Cartierele inundabile trebuesc mutate în locuri înalte

In consiliul municipal s'a discutat pe larg mutarea cartierelor inundate. S'a obiectat de către d-nii primar P. Bogdan şi C. Toma că locuitorii refuză să-şi mute domiciliul.

Locuitorii vor să se mute

O anchetă serioasă printre sinistraţi însă ne-a dovedit că mai toţi vor să se mute în altă regiune.

Este drept însă că sinistraţii refuză terenurile ce li se oferă pe dealul Galata.

— Nu putem primi parcele pe dealul Galata (ne spune un gospodar), deoarece terenul este fugitiv, şi ne-am pomeni iar cu o catastrofă.

Să ni se dele locuinţe pe dealul Sorogarilor, Sărăriei, Păcurari, sau în locuri virane din oraş. Şi ne mutăm bucuroşi.

Cartierele inundate o permanentă primejdie de molime

Din săpăturile făcute în regiunele inundate, s'a constatat că infiltraţiunile de apă sunt până la o adâncime de aproape doi metrii. Pe alocuri au apărut izvoare.

In situaţia aceasta, dacă autorităţile vor permite să se reclădească cartierul, va fi acolo un permanent focar de malarie, reumatism, bronşită şi alte boli.

Faptul acesta ne-a fost confirmat de d. dr. Bulău, medicul şef al oraşului.

Mizeria din adăposturile sinistraţilor

Acel ce vizitează localurile unde sunt adăpostiţi sinistraţii, rămân profund impresionaţi de mizeria în care trăesc.

Noaptea dorm pe jos, claie peste grămadă, acoperiţi cu zdrenţe şi într'o atmosferă irespirabilă. Unii au pornit pe străzile oraşului, cu copiii în braţe şi cer de pomană.

Pacostea hoţilor

Sinistraţii se plâng că zilnic le dispar din obiectele salvate. Astă noapte au fost surprinşi pe când prădau pe sinistraţii din strada Cuza Vodă, indivizii Ilariu Alecş din str. Păcurari Nr. 17, şi Gh. Nanu din str. Ciurchi.

D-ra Victoria Spiru sinistrată dela şcoala „Petru Poni", a reclamat poliţiei că în lipsa ei un alt sinistrat anume Gh. Ghinea i-ar fi furat din geamandan numeroase obiecte.

Asistenţă medicală

Printre sinistraţi s'au declarat zeci de bolnavi de bronşită, reumatism şi tuberculoză. D. dr. Bulău a vizitat personal bolnavii.

S'au declarat şi câteva cazuri suspecte. Este teamă de izbucnirea exantematicului. Spre a evita această molimă, medicul şef al oraşului a dispus ca medicii comunali şi şcolari să viziteze de două ori pe zi localurile unde sunt sinistraţii.

Serviciul sanitar al oraşului a cumpărat o cantitate mare de var şi lizol. Localurile vor fi desinfectate de două ori pe zi.

Copii sinistraţilor

Cei cu sănătatea mai primejduită sunt copiii sinistraţilor. Hrana insuficientă, condiţiile grele de trai, le-a zdruncinat serios sănătatea.

D. dr. Bulău a dispus ca să se accelereze plecarea coloniilor şcolare. La Agigea plecarea va avea loc în ziua de 2 Iulie.

La colonia dela Cetăţuia s'au adăpostit 40 copii ai sinistraţilor. Astăzi vor mai pleca 20 copii.

D-nii dr. Bulău şi Cădere vor interveni la d. general Todicescu, ca să împrumute câteva paturi şi efecte militare.

Se mai studiază posibilitatea înfiinţării unui azil pentru copii sinistraţilor, pe dealul Sorogarilor.

Noi prăbuşiri

In str. Primăverii şi Ţutora o parte din sinistraţi ale căror case au rămas în picioare, şi-au reocupat locuinţele.

Câteva din ele s'au surpat astă noapte. Locuitorul Ştefan Tudose din str. Ţutorei şi gardianul public Dumitru Neculai din str. Primăverii No. 52, au fost prinşi sub dărâmături şi s'au ales cu răni serioase.

M. Săveneanu

Daţi ajutoare pentru sinistraţii inundaţiilor

TRATAMENT EGAL PENTRU TOŢI

LA PLATA PENSIILOR ŞI A SALARIILOR

De vorbă cu d. N. Costăchescu.— Decepţiile vieţii politice.— O evocare sugestivă a lui Alexandru Bădăreu

Cu d. Costăchescu în plimbare, prin strada Cuza-Vodă. A fost cu o zi înainte de prăpăd.

Fostul ministru, de un calm reconfortant, se plimba şi privea expoziţiile din vitrine. Se uită prin prăvălii, în care nu se zărea de cât rar vreun client.

Insoţesc pe d. Costăchescu şi vorbim de întemeierea partidului ţărănist la Iaşi.

Sunt amintiri ce emoţionează totdeauna pe d. Costăchescu, fiindcă îi evocă viaţa din tranşee, unde a răsărit doctrina şi a luat fiinţă partidul din care face parte.

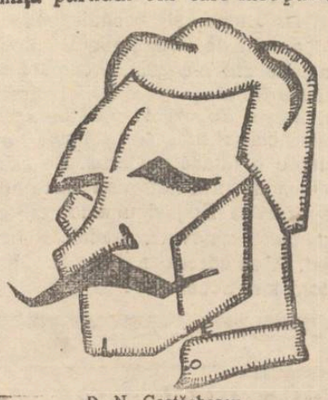

D. N. Costăchescu

Se întreabă unii, de unde prietenia între d. Costăchescu şi d. colonel Dumbravă? Ei au trăit împreună viaţa din tranşee şi prietenia născută în acele clipe de groază şi de emoţie, nu poate fi clintită,

*

Venim la actualitate.

— „Situaţia e grea— ne spune d. Costăchescu. Dar vom face totul pentru a ameliora. Se plătesc salarii şi pensii; şi sforţările guvernului vor face să nu se mai repete jalea din trecut.

Şi să mai ştiţi un lucru: *Inegalitatea de tratament de până acum nu se va mai repeta. Tratamentul trebuie să fie egal pentru toată lumea; iar funcţionarul, ori cine ar fi el, care va călca această normă, va zbura fără milă*".

După tonul cu care aceste cuvinte au fost rostite, se întrevedea o hotărâre irevocabilă.

*

Brusc fac o observaţie:

— „Vreau să cred, domnule Costăchescu, că după alegeri veţi fi iarăşi ministrul Iaşului?".

Fruntea fostului ministru se înoură. Cu acelaş calm, dar cu o mare doză de melancolie, d. Costăchescu îmi răspunse:

— „*Nu râvnesc. A fost în Iaşi un Alexandru Bădăreu, căruia Iaşul îi era cu deosebire drag şi care a făcut mult pentru acest oraş. Dar lui Alexandru Bădăreu i-au trebuit 25 ani ani ca să cunoască oamenii. Mie îmi ajung cei zece ani de muncă şi sacrificiu*".

D. Costăchescu a rostit aceste vorbe fără revoltă; ele au curs din adâncul sufletului său.

DAN

Mişcarea populaţiei în oraşul Iaşi

Căsătorii.—Naşteri.--Decese.— Divorţuri

29 Iunie

La oficiul stării civile de pe lângă primăria municipiului Iaşi, s'au făcut următoarele înregistrări:

Căsătorii: n'au fost

*

Naşteri.—Iancu fiul d-nei şi d-lui Leia şi Harşcu Segal str. Cucu No. 47.

Victoria fiica d-nei şi d-lui Mihalina şi Teodor Marcovici str. Rampei Nr. 25.

Petru fiul d-nei şi d-lui Antoineta şi Ştefan Petrescu industriaş str. Şcoala No. 153.

Luca fiica d-nei şi d-lui Catinca şi Ion Dogaru ceferist str. Ciurchi 68.

Morţi: — Florin Sunoy (5 luni) str. Păcurari No. 132.

*

Divorţuri: — N'au fost.

Prăznuirea hramu ui

bisericei Bărboi

Eri, fiind sărbătoarea Sft. Apostoli Petru şi Pavel, s'a prăznuit cu un deosebit fast, şi în faţa unei distinse asistenţe hramul Bisericei Bărboiu.

Serviciul religios a fost oficiat de un sobor de preoţi în frunte cu părintele Valeriu Iordăchescu, profesor universitar şi preot Oniceanu parohul bisericei; răspunsurile au fost date de corul sub conducerea D-lui Gh. Pârvu.

După terminarea serviciului religios preotul Val. Iordăchescu într'o frumoasă cuvântare, arată nenorocirea care s'a abătut asupra Iaşului, şi cere ca să se dea un mic ajutor pentru sinistraţi.

Imediat s'a făcut o chetă strângându-se suma de 2030 lei, cu care bani se vor ajuta sinistraţi dela Seminarul „Veniamin Costache".

Cu această ocazie d-l Prim Epitrop şi cunoscutul filantrop C. Marcopol a donat 1000 pâini şi un butoi de scrumbii.

A urmat o agapă, mulţumită d-lui C. Marcopol, care ca şi în alte dăţi şi-a pus tot interesul ca asistenţa să fie mulţumită. Aci au vorbit elogios pentru d-l Marcopol, preotul Niculae, avocat Marinescu, preot Valeriu Iordăchescu etc.

Gh.

La „Sidoli"

Astă-seară spectacolul Morris Schwartz.,

Celebrul actor evreu-american prezintă un program de elită fiind încadrat de primadona *Viola Philo* şi de pianistul *Boris Kogan*.

Un spectacol care trebuie văzut...

Inundaţiile

Din Orhei se anunţă că puhoaele au făcut, şi acolo, ravagii.

La Măscăuţi s'a înecat Moscu Klinger, administratorul moarei „Sarfa" din Orhei.

In diverse comune s'au produs stricăciuni mari.

In jud. Lăpuşna, recolta este în mare parte compromisă.

*

Pe linia Roman-Buhăeşti, apele Siretului sînt în creştere ameninţătoare, mâncând malurile.

La podul Sagua e primejdie de revărsare.

La „Pomul Verde"

Trupa evreească

Prizant-Filler

Trupa dela „Pomul Verde" recoltează în fiecare seară succese frumoase. Spirituala comedie „Iankel fiin Galiţie" a prins, făcând serie. Toţi interpreţii, în frunte cu protagoniştii: Hyman Prizant şi Sara Filler, servesc textul cu mult avânt. Prizant e actor de rasă. Recoltează aplauze la scenă deschisă.

Sara Filler posedă charme, voce frumoasă, joc de scenă. Astă-seară premieră: o comedie delicioasă: „Verlangt a Chusen". ad.

x D. Doctor I. Schwartzman fost asistent al clinicei din Paris specializat în boli de inimă, plămâni şi rinichi. Tratamentul tuberculozei pulmonare cu pneumotorax artificial, injecţii sclerozante la varice, consultă *boli interne şi copii* zilnic între 11-1 a.m. şi 4-7 p.m. în str. Căpitan Păun No. 10. Telefon No. 11.

GRADINA POMUL VERDE

Astăzi Joi 30 Iunie ora 10 jum. seara

După cererea publicului se va juca

Numai o singură Reprezentaţie

frumoasa piesă

VERLANGT A CHUSEN

cu celebrii artişti

Hyman Prizant şi Sara Filler

şi mult talentatul copil adus special de Prizant

I Ţ I K E L

care a avut pretutindeni un succes desăvârşit.

Ştiri poliţieneşti

Furt de 11,000 lei

la Mitocul maicelor

Mai mulţi ţigani s'au oprit în faţa bisericei Mitoc. Unul din ei, profitând de lipsa de acasă a d-rei Eşanu, a pătruns în locuinţă şi a furat suma de 11.000 lei, cu care a dispărut.

D. Gasparovici şeful poliţiei judiciare, secondat de d. comisar Em. C. Vasiliu, a început cercetări. S'a făcut o razie în oraş şi sunt cercetaţi numeroşi ţigani.

*

Alte furturi— Pe când d. Zigu Bercovici din str. Tăetoarei No. 1 se afla în hală, i s'a furat din buzunar suma de o mie lei. Începându-se cercetări de către d. Pop şeful circ. a patra, a fost arestat pungaşul Ştefan Ciobanu bănuit a fi autorul.

— Poliţia cercetează pe pungaşul Bobârnac, care a încercat să comită un furt asupra unor ţărani din hanul Max.

Diverse:—A fost înaintată poliţiei prostituata Leonida Nonicov din Chişinău, acuzată că ar fi transmis o boală venerică la mai mulţi locuitori.

— Slujnica Margareta Ostin a încercat să se sinucidă pe stradă Sărăriei, înghiţind o cantitate de tinctură de iod. Rep.

INFORMAŢIUNI

x **Pentru sinistraţi** — Partidul Naţional-Agrar, întrunit în şedinţa extraordinară în ziua de 28 curent, a instituit o comisiune sub preşedinţia d-nei şi d-rei Florin Sion, cu însărcinarea de a solicita cinematografului Sidoli, o reprezentaţie de seară, pentru sinistraţii de inundaţie din oraşul Iaşi, — care a fost aprobată cu multă mărinimie de Direcţia Cinematografului şi care va avea loc în ziua de Mercuri 6 Iulie orele 22; şi roagă pe toţi oamenii de bine şi cu dragoste pentru ieşenii în suferinţă, să primească cu bunăvoinţă pe împărţitorii biletelor pentru acea serbare, gândindu-se că alină cel puţin în parte pe cei nenorociţi.

x *In faţa consiliului de război* a venit spre judecare procesul comerciantului Iţic Herşcovici din Tulcea.

Acesta a fost condamnat la muncă silnică pe viaţă de Divizia I Constanţa, pentru dezertare la inamic, în timpul războiului.

Comerciantul a făcut, prin d. av. Rodoş cerere la consiliul de revizie al armatei, care a casat hotărârea Diviziei I Constanţa şi a strămutat procesul la Consiliul de război Iaşi.

Singurul martor în această afacere, un sătean din jud. Dorohoi, a declarat că negustorul a fost capturat de bulgari şi ţinut într'un lagăr împreună cu alţi săteni.

Consiliul de război l-a achitat.

x **Examenul de bacalaureat, la liceul „Oltea Doamna"** Din 15 candidate, prezentate ieri la examenul oral la liceul „Oltea Doamna", au reuşit următoarele 12: Abramovici Haia, Belu Maria, Davidovici Sinda, Iţic Rebeca, Marcovici Rosa, Munteanu Maria, Lör Eva, Beniaminovici Liuba, Cross Felicia Gropper Rosa, Grossman Golda şi Gross Lili.

x **Membrii partidului Naţional-agrar Iaşi, sunt rugaţi a se întruni Joi 30 Iunie, orele 19 la sediul Clubului str. V. Alexandri No. 5.**

x Se aduce la cunoştinţa celor interesaţi că pe ziua 1 Iulie a. c. Facultatea de Drept intră în vacanţă; în consecinţă Cancelaria va fi dechisă numai Sâmbăta dimineaţă, între orele 9—12.

x La Piatra-Neamţ pânea a fost ieftinită cu un leu la Kgr. Deasemenea se va reduce şi preţul cărnii, probabil cu 2 lei la Kgr.

x Pistrui, coşurile, petele, crăpăturile de vânt şi praf pe faţă, dispar uşor întrebuinţând **Crema de lăcrămioare.** Depozit Farmacia Dr. Beceanu, Piaţa Halei Iaşi.

In jurul unei sume nejustificate

de un fost epitrop al Spiridoniei

Luând informaţiuni privitoare la deficitul de lei 200.000, sumă luată din fondurile Epitropiei Spitalelor Sf. Spiridon din Iaşi de către unul din Epitropii predecesori actualei Epitropii, am găsit că situaţiunea este următoarea, după relaţiile luate dela Epitropia Spitalelor Sf. Spiridon din Iaşi:

— In urma insistenţelor depuse de către actualii Epitropi pe lângă fostul Epitrop al Spitalelor Sf. Spiridon din Iaşi, de a restitui sau justifica conform legii întrebuinţarea acestei sume, D-sa a recunoscut că trebuie să restituie 100.000 lei, iar restul va fi justificat prin acte.

Cum D-sa nu s'a ţinut de acest angajament, Epitropia a fost nevoită a supune cazul cunoştinţei Parchetului Tribunalului Iaşi.

Parchetul Tribunalului Iaşi a găsit că faptul n'ar întruni condiţiunile cerute de legea penală pentru a fi calificat ca fapt penal.

Suma nefiind însă justificată nici până azi, Epitropia a făcut demersurile prevăzute de legea pentru perceperea şi urmărirea veniturilor publice, ca prin Administraţia Financiară Iaşi să se sechestreze şi urmărească averea persoanei ce a primit acea sumă, astfel că nici astăzi chestiunea nu este închisă, cum se pretinde.

INFORMAŢIUNI

x *Doctor M. Moise*, medicul Policlinicei „Iubirea de Oameni", consultă zilnic Boli interne, Copii, Venerice, Raze Ultra-violete şi Infraroşii. Str. Zugravilor No. 2. Cons. 8—11 şi 3—7.

x *Crema Khasya* face să dispară ridurile (sbirciturile) feţei. Depozit Farmacia Polak str. Ştef. cel Mare.

x Doctorul **Sebastian Pineles** specializat la Paris şi Viena în boli de copii şi sugaci consultă zilnic 8—10 dim. şi 2—5 d. a. în str. Şcoalei de Arte 9 etaj (lângă soc. Sport şi Muzică).

x Muştele, gândacii de bucătărie, ploşniţele şi şoarecii propagă toate infecţiunile, căutaţi a le distruge prin toate mijloacele; întrebuinţând **Esenţa de Crisanteme, Cafardine, Ratopax** etc. etc. De vânzare la Parfumerii. Depozit Farmacia Werner Iaşi. 11

x Bătăturile le înlăturaţi sigur cu „Coricol".

Depozit: Farmacia Polak, str. Ştefan cel Mare.

SPAIMA LUMEI

Doctor JEKILL

cu John Barymore

NATAŞA FAVORITA ŢARULUI

cu Lya de Puti şi Schlettov

In antract ROATA MORŢII (Looping the Loop)

şi o comedie americană.

azi la Cinema Gheltzer

N O U T A T E !

Invelişuri pentru Ghiveci de Flori din material extrem de rezistent, în toate mărimile şi combinaţiuni de culori, dau oalelor de flori colorit viu şi aspect încântător. Depozite de noutăţi, magazine de flori. Agenţii şi alţi interesanţi să ceară mostre şi liste de preţuri.

„KARA" Cernăuţi, Căsuţa poştală 59.

DE VÂNZARE casa din strada I. C. Brătianu 31.

DE VÂNZARE eftin un teren de circa 1000 m. p. în str. Toma Cozma 88. A se adresa între 1-3 p. m. la d. S. Lazăr la adresa de mai sus.

Tribunalul Judeţului Iaşi Secţia III-a

Publicaţie de vânzare N. 4078 din 28 Iunie 1932

Tribunalul Iaşi secţia 3-a, prin jurnalul din 27 Iunie 1932, a autorisat corpul portărelor tribunalului Iaşi, să efectueze din nou formele de vânzare prin licitaţie publică a imobilului situat în Iaşi, str. Apeduc 17 proprietatea falitului D. Abramovici, componentul falitei soc. col. „Abramovici & Şmilovici" fostă cu sediul în Iaşi str. Cuza Vodă No. 5 a cărui situaţie conform raportului de expertiză de la dosar este: un teren în suprafaţă de 250 m.p. pe care e construit din cărămidă acoperit cu tablă zincată, un corp de casă cu 6 camere, un antret şi o bucătărie, toate cu instalaţie de lumină electrică; ca atenanse are o magazie de lemne şi un close de zid. Imobilul descris amănunţit în raportul de expertiză de la dosar, este în bună stare, e evaluat de expert la suma de 672.596 lei şi e ipotecat ca garanţie pentru mărfuri d-lui H. Weisman din Bucureşti pentru suma de 1.000.000 lei în cont curent, fără procente.

Se înştiinţează că vânzarea şi adjudecarea acestui imobil vor avea loc în pretoriul trib. Iaşi s. 3 în ziua de 13 Octombrie 1932 ora 18, începându-se licitaţia publică de la suma de 250,000 lei, fixată de tribunal prin jurnalul din 1 Octombrie 1931. Dosar No. 7/1930

Preşedinte, M. Eşianu, Portărel, Gh. Sava

DURERI CHINUITOARE

ALINA TESTA VINDECĂ ORI CE DURERI DATORITE GRIPEI NEVRALGIILOR RĂCELEI

PRIMĂRIA MUNICIPIULUI IAŞI

PUBLICAŢIUNE

No. 17976 din 27 Iunie 1932

Se aduce la cunoştinţa celor interesaţi că în ziua de 19 Iulie a. c. ora 11 dimineaţa se va ţinea în localul acestei Primării situată în Iaşi str. Alexandri No. 14 licitaţie publică pentru vânzarea parcelei No. 3 din Regiunea Trei Calici Nord (Calea Călăţei) în suprafaţă de 400 m. p.

Licitaţia se va ţine în conformitate cu art. 88-110 inclusiv din Legea Contabilităţei Publice, Regulamentul O. C. L. şi normele publicate în Monitorul Oficial No. 127 din 4 Iunie 1931 şi va începe dela 12 lei m. p.

Toate persoanele cari vor lua parte la licitaţie vor depune pe lângă oferta şi o garanţie de 5 la sută din valoarea sumei oferite.

Planul locului se poate vedea în orice zi de lucru dela 8—12 la Serv. Arhivei al acestei Primării din str. Alexandri 14.

p. Primar, Traian Jellea

Inginer I. Schleier

Iaşi str. Elena Doamna 26

execută lucrări de construcţie în antrepriză şi regie:

VILE, CASE DE RAPORT, TRANSFORMĂRI, CALCULE BETON ARMAT.

Proeect şi deviz

Către cetitorii noştri

din Huşi

Ziarul „Opinia" soseşte la Huşi la ora 4 jum. aducând ultimele ştiri din ţară şi străinătate.

Ziarul se găseşte de vânzare atât la vânzătorii de ziare cât şi la depozitul nostru Librăria „Leontin" până la ora 11 seara.

ULTIMA ORĂ

D. Vaida despre viitorul parlament

Primul-ministru și mișcarea comunistă.—Regele dorește alegeri libere

Cluj 30. — Primind la locuința d-sale un grup de ziariști, d. Vaida a fost întrebat despre motivele pentru care comuniștii sânt împiedecați a-și depune listele de candidați.

Foarte candid, primul ministru s'a arătat mirat de asemenea întrebare, declarând că nu știe nimic în această privință :

— De orișiunde mi s'au semnalat abuzuri administrative, am dat ordin să fie îndată sancționate.

In Camera nouă vor trebui reprezintate toate fracțiunile politice, așa cum va indica voința populară.

Mișcarea comunistă nu constitue o primejdie. Ea nu este organizată serios. Dintre mișcările de stânga, este serios numai partidul social-democrat din Ardeal.

Reglee se reazămă pe popor

Mai departe d-l Vaida spune: — Poliția și jandarmii nu vor face ingerințe. Alegerile vor decurge cât mai liber cu putință. Aceasta este și dorința M S. Regelui care vrea să se razime pe popor, într'o guvernare înțeleaptă.

După alegeri

Mandatul nostru este limitat. După alegeri, ne vom da demisia (accentuiază d. Vaida). Acuma căutăm să facem față nevoilor financiare urgente.

Programul larg de guvernământ rămâne în sarcina guvernului definitiv pe care-l va indica parlamentul.

Se poate ca guvernul să fie al:

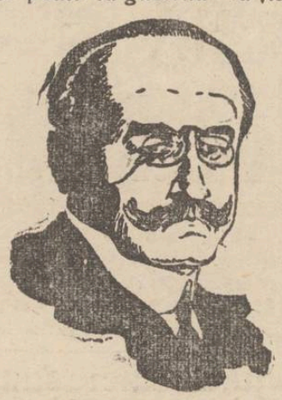

D. VAIDA

căutuit din partidul național-țărănesc; sau poate vom avea un guvern de colaborare. Se va vedea după alegeri,—a încheiat d. Vaida.

„Frontul economic"

București 30. — „Frontul Economic", alcătuit din Sfaturile Negustorești, Uniunea Evreilor Români, Asociația micilor industriași, Asociația prunarilor, grupul J. Th. Florescu etc. etc. a început să fixeze candidaturile pe țară.

D-nii Niculescu-Ritz și dr. Filderman candidează la Ilfov.

Dr. Filderman la Iași și Covurlui;

D. Al. Samoilă la Focșani și Buzău.

D. Dori Popovici la Cernăuți, Storojinet și Câmpulung.

D. Horia Carp la Botoșani, Lăpușna și Bălți,

D. Jean Th. Florescu la Târnova Mare etc.

Certuri liberale

Centrul liberal comunicase unor organizații provinciale să păstreze câte un loc pe liste, pentru candidaturi ale membrilor „tineretului" care vor fi indicate din București.

Faptul a produs nemulțumiri. Șeful organizației din Tulcea a comunicat d-lui Duca că-i pune demisia la dispoziție. Deasemenea și-au manifestat nemulțumiri organizațiile din Prahova, Dâmbovița, Romanați, Cetatea-Albă.

Centrul a găsit oportun a renunța la ideia de a mai impune candidaturi în provincie. Dar s'a declarat nemulțumit „tineretul liberal". D. Duca tratează aplanarea nemulțumirilor.

La Banca Națională

Administrator la Banca Națională (în locul liber rămas prin trecerea d-lui Al. Buzdugan în diplomație), va fi numit d. Cristea Niculescu, actual cenzor.

In postul de cenzor, va fi numit d. Al. Niculescu-Duvăz.

A fost prinsă banda

din cartierul Gării

După asidue cercetări, făcute de d-nii Gasparovici șeful poliției judiciare, comisar Em. C. Vasiliu, detectivii Maican și Sihny, a fost arestată banda de hoți care dădea lovituri în cartierul Gării.

Cei arestați se numesc : Șapsa Froim zis Ghidale din Tg. Frumos, Dunea Dumitru, Nae Drăghici din București și prostituatele Sofica Singher și Debora David.

Ei au mărturisit deocamdată furtul comis asupra învățătorului Ion A. Tomei din Tg. Frumos.

Furt la rgt. 1 c. f. r.

Din depozitul de efecte al rgt. 1 c. f. r. s'a sustras o cantitate mare de efecte militare.

Organele poliției judiciare au arestat hoții, dela locuințele cărora au ridicat o cantitate de tunici, pantaloni și schimburi militare. *Rep.*

x **Propaganda electorală** — Echipe de propagandiști ai partidului țărănesc (lupist) au vizitat ieri Valea Lupului, Copou și Aroneanu. Altă echipă, a străbătut la Bălțați, Lețcani și Cucuteni.

Deasemenea, lupiștii continuă propaganda în cartierele orașului.

x **Astăzi se dă sentința în procesul sifonagiilor, cari speculează publicul consumator.**

Populația așteaptă hotărârea justiției, cu vădită nerăbdare.

x **D. Kiva Ornștein dezminte categoric știrea răspândită, că ar fi demisionat dela U. E. R.**

ORA 3

Se proectează noui și mari reduceri budgetare

Buc. 30.— D. Mironescu, ministru de finanțe, a trimis tuturor departamentelor circulări, prin care cere să se întocmească tablouri cu cheltuelile pentru permisele pe c. f. r. ale funcționarilor, abonamentele de telefon, automobilele și vehiculele dela serviciile publice, chiriile localurilor unde funcționează instituții de stat posturile vacante, etc.

Tablourile acestea urmează a fi terminate până la 15 Iulie. Ele sunt făcute în vederea unor noui și mari reduceri budgetare.

Un nou director general la P. T. T.

Buc. 30 — Ministerul de comunicații a trimis la P.T.T. o adresă, prin care pune în vedere că d. general Florescu-Banu, actualul director al instituției, potrivit legii cumulului, nu mai poate păstra acest post, deoarece d-sa este și pensionar.

E probabil că d. Pitulescu, consilier tehnic la ministerul comunicațiilor, va fi numit director general la P. T. T.

Greta Garbo și Marlene Dietrich

expulzate din America

New-York 30 — Deoarece celebrele vedete Greta Garbo și Marlene Dietrich nu și-au mai prelungit contractele cu casele de filme „Metro-Goldwin" și „Paramount", oficiul american de imigrație a dispus să nu mai reînoiască dreptul de ședere a celor două actrițe. Faptul echivalează cu o expulzare.

Managerii Gretei Garbo și Marlenei Dietrich speră însă că în cele din urmă această dispoziție nu va fi executată.

DIVERSE

Buc. 30.— Termenul pentru vizarea actelor supușilor străini a fost prelungit până la 10 Iulie.

— Los-Angeles 30. — In localitate a fost arestat d. Foster, candidatul comunist la președinția Statelor-Unite. După ce a dat o declarație la poliție, d. Foster a fost pus în libertate.

Demonstrație a șomerilor

pe străzile Brăilei

Brăila 30 — Lucrătorii și funcționarii șomeri, de la Uzinele feroviare franco-române, — în număr de peste 1200 — au demonstrat ieri pe străzi.

Ei au pornit din suburbia Brăiliță, cu pancarte în care cereau „lucru și pâne", cutreerând străzile orașului.

In centru, pe str. Galațiilor, s'a improvizat o tribună de unde s'au rostit discursuri, arătând că C.F.R. nu plătește furniturile și a încetat comenzile, ceiace sporește șomajul.

Intervenind poliția, manifestanții au fost împrăștiați.

Japonejii au încălcat granița Rusiei

Spre un conflict diplomatic

Berlin 30—Corespondentul din Charbin al ziarului „Berliner Lokalanzeiger" telegrafiază că trupele japoneze au ocupat stația și satul Mandciuria, de pe teritoriul rusesc.

Administrația sovietică s'a retras în fața armatei japoneze.

Este iminentă izbucnirea unui conflict diplomatic.

Conferința din Lausanne se închide

fără să fi ajuns la un acord

Lausanne 30.—Conferința reparațiilor își trăește ultimele ceasuri.

Incercarea d-lui Macdonald de a stabili o apropiere franco—germană—a eșuat.

Ieri la ora 5 p. m. s'au întrunit reprezintanții celor 6 puteri inițiatoare și au constituit un birou permanent care a lucrat până noaptea târziu.

Conferința este virtual terminată, și se caută o formulă acceptabilă de amânare.

Ministrul francez de finanțe a prezintat ieri un nou plan, arătând că Germania mai poate plăti unele cote. Von Papen a a avut o intrevedere cu d. Herriot, dar fără rezultat.

D. von Neurath a avut aseară o intrevedere cu d. Grandi, ministrul de externe al Italiei. Apoi d. Grandi a părăsit Lausanne, plecând în patrie.

D. Herriot pleacă astăzi la Paris.

UN MEDIC ȘI FIICA LUI

ASASINAȚI PENTRU O MOȘTENIRE

Dicio Sân Martin 30 — Acum câtva timp, a murit otrăvit, în condiții misterioase, doctorul Ion Popp.

Prin testament, el a lăsat întreaga avere fiicei sale Polixenia Popp, profesoară în Dumbrăveni.

Acuma, a murit și Polixenia, în aceleași condiții misterioase ca și tatăl ei.

Făcându-se cercetări, s'a constatat că moartea a provenit prin otrăvire cu arsenic. O rudă a victimelor, d-na Eugenia Almăjean, a îndemnat servitoarea să-și otrăvească stăpânii. Scopul era de a pune mâna pe moștenire.

Cele două criminale arestate au făcut mărturisiri complecte.

Viol incestuos

Oradea 30 — Numitul Ștefan Farcaș a făcut propuneri rușinoase fiicei sale legitime, în etate de 17 ani. Fata a refuzat.

Intr'o noapte, când nevasta îi lipsea de acasă, Farcaș și-a surprins fiica pe când dormea și a violat-o.

De rușine, fata n'a spus nimic. Insă isprava tatălui a avut urmări și copila a dat naștere unui prunc.

Atunci lucrările au ieșit la iveală, și Farkaș a fost dat în judecată pentru viol. Trib. Bihor l-a condamnat ieri la 2 ani și 4 luni recluziune.

Criza jugoslavă

Din Belgrad se anunță că guvernul Marinkovici a demisionat.

D. Marinkovici

Probabil tot d. Marinkovici va fi însărcinat cu formarea noului cabinet, urmând să schimbe titularii la unele departamente.

CONDUCTA DE LA TIMIȘEȘTI

amenințată de apele Moldovei

Iașul în primejdie să n'aibă apă de băut

După dezastrul inundațiilor, o nouă pacoste amenință să se abată asupra orașului.

D. ing. Antistescu, șeful serviciului apelor, a fost înștiințat azi dimineață că râul Moldova și-a schimbat cursul, peste malul sting. Apele se apropie de cantonul de apă.

Conducta care alimentează Iașul este serios amenințată, deoarece digurile sunt grav avariate.

In cazul unui accident, Iașul este amenințat să rămâie 15—20 zile fără apă.

S'au luat măsuri de apărare.

In timpul inundațiilor un șuvoi de apă a slăbit conducta la Brăești, iar în apropiere de această stație s'au produs pierderi de apă.

Din cauza aceasta, debitul apei a fost simțitor redus.

INFORMAȚIUNI

x **Circulația spre Basarabia** *a fost reluată, pe linia principală Iași-Chișinău (fără transbordare). Astăzi la ora 2,25 p. m. a plecat din Iași trenul personal No 705, care are legătură la Chișinău cu acceleratul No. 76 spre București*

Probabil că astăzi la ora 6 p. m va pleca un tren din gara Iași, spre Pașcani, — cu transbordare lângă Cucuteni.

x *Jijia amenință.* — Râul Jijia crește și amenință cu revărsarea la Golăești. Casele de pe mal au fost evacuate.

x *Și diseară la ora 9,10 pleacă din gara Iași un tren spre Chișinău, cu legătură pentru București.*

x **Camera de Comerț** și de Industrie Iași, invită pe comercianții și industriașii cari au plăți de făcut pe ultima curent și cărora li se fac dificultăți la procurarea devizelor, să se întrunească astăzi Joi 30 Iunie 1932 ora 9 seara în localul Camerei de Comerț, spre a discuta și lua hotărâri în această privință.

x D. Herbert Ritlingher, din Lipsca (Germania), corespondent al mai multor ziare nemțești, a sosit la Piatra-Neamț, venind din Iacobeni pe apa Bistriței cu o barcă de cauciuc, cu care pleacă —prin Galați spre Constantinopol.

x Conducătorii blocului Muncitoresc-Țărănesc s'au adresat instanțelor superioare cu o plângere, prin care arată că încă acum 10 zile, unii din ei au fost arestați de poliție și reținuți mai bine de o săptămână.

Unii din ei, declarând greva foamei, cum e cazul lui Izrael Solomon, și făcând reclamație la parchet, au fost puși în libertate.

x O interesantă acțiune a fost introdusă la tribunalul comercial. Vechii membri ai primei societăți de economie din Iași au cerut ca prin ordonanță prezidențială să fie repuși în drepturile lor căpătate prin votul adunării generale din 24 Aprilie. Prin acest vot, ei au fost aleși conducători ai acestei societăți. Drepturile lor au fost însă anulate în ședința extraordinară a membrilor societății, ținută Duminică aceasta, când s'a ales un nou consiliu de ad-ție.

x Judele cabinetului I instrucție va proceda azi la o expertiză la fabrica de spirt Nicolina.

Se știe că proprietarul fabricii d. I. Gh. Popovici este reținut la dispoziția instrucției, fiind acuzat de a fi sustras spirt din fabrică.

Expertiza, ce se va face azi la fabrică, urmează să stabilească dacă sânt veridice aceste acuzații pe care le aduc doi foști lucrători, azi concediați.

x Intre consilierii municipali care au donat pentru sinistrați, sânt și d-nii *Vasiliu-Voina* cu 500 lei și *dr. Solomovici* 500 lei, ale căror nume au fost omise din greșeala zețarului, din lista pe care am publicat-o ieri.

x Judecătoria Ocol. I Urban a amânat ieri pentru aducere de martori, judecarea procesului de ultraj cu lovire, intentat locuitorului N. Panduru din mah. Adunați.

Acesta este acuzat că a lovit în prima zi a inundațiilor pe un sergent de poliție, care căuta să menție ordinea și să oprească furturile.

x Concetățeanul și colaboratorul nostru, Dl. Alex, I. Blumenfeld, licențiat al Facultății juridice locale, s'a înscris în Baroul Avocaților din Iași.

x **Durerea de bătături** te enervează și te face uricios. Remediul îl găsiți în preparatul „ANTICALUS" soluție și pomadă. Depozit Farmacia Dr. Rătianu str. Cuza Vodă 48. Marca depusă. 3

INFORMAȚIUNI

x *Moartea unui filantrop.*—Eri a încetat din viață la locuința sa din str. Dochia, locotenentul invalid, Nicolae Popovici. Moartea sa a produs o profundă impresie, deoarece decedatul, pe lângă numeroase ajutoare acordate săracilor a făcut și o mulțime de donații bisericilor din oraș și județ.

Corpul neinsuflețit al regretatului Popovici, a fost depus la biserica Vulpe. Inomrmântarea va avea loc Vineri ora 8 p. m. la cimitirul Eternitatea.

x In legătură cu greutățile pe care le întâmpină comercianții la obținerea devizelor străine, Camera de comerț din Iași a trimis următoarele telegrame organelor în drept din București.

„Comercianții care, cu toate vicisitudinele, mai păstrează numele nepătat, și deși voesc să facă plata și înfățișează facturi și declarațiuni vamale, se văd amenințați ca mâine 1 Iulie să li se protesteze polițele din cauza formalităților excesive la obținerea devizelor.

„Rugăm dați dispoziții telegrafice urgente pentru aprobarea devizelor la poliți sau primirea sumei corespunzătoare în lei cu putere liberatorie".

x Doctorul BRENER *specialist mamoș*, boli de femei, consultații de la 2 până la 4 p. m.

x **„Frontul Economic"** va avea lista de candidați la Iași, întocmită astfel: Dr. Filderman, Fred Șaraga, Zamfir Apostol, M. Elias. un delegat al Soc. „Generala" a funcționarilor comerciali, un delegat al ipotecaților, un negustor și încă un U. E. R.-ist.

Din Iași, „frontul economic" dă următorii capi de listă : d. I. Popper la Vaslui, d. M. Elias la Orhei, d. Kiva Ornștein la Piatra Neamț, d. Fred Șarega la Hotin.

x **Plecând la țară sau la băi vă despărțiți cu regret de căminul Dvs. Veți găsi o mică consolare nelipsindu-vă cafeaua preferată. Nu uitați înainte de plecare să vă aprovizionați suficient la „MOCA".**

DE INCHIRIAT un apartament cu vad comercial de 30 ani, pentru Drogherie și băcănie ocupat tot timpul de Drogueria 3 colori, compus din magazin, 2 camere și bucătărie, magazie zidită și pivniță, în str. Socola 41 (alăturea de Farmacia Flach), complect renovat, cu o fațadă modernă. De asemenea de închiriat una locuință separată la Etaj și una în curte, complect renovate, predabile imediat. A se adresa la d-na H. Milgrom str. Socola 41.

Teatrul TRIANON

Duminică 3 Iulie 1932

ora 10 dimineață

O singură reprezentație de artă

cu marele artist

ALEX. STEIN

Protagonistul Trupei din Vilna cu Programul original și nou

1) SABSE ZWI de Șalom Asch
2) DER GOILEM, de Leiwik
3) CELE 10 MILIOANE poemă de D. Einhorn
4) PERETELE de Z. Segalovici
5) FĂRĂ OCHIU de A Kațisne

Adaosuri : Peretz, Șulem Asch, Tunkeler, Șulem Alechem, Nadir, Ans-ky, etc.

Prețurile foarte populare.

Intrarea generală : Parter 25 lei, Balcon 15 lei.

Biletele se vând la Cassa Teatrului Trianon

TEATRUL SIDOLI

Azi Joi 30 Iunie 1932 ora 10 seara un singur spectacol dat cu

MORRIS SCHWARTZ

VIOLA PHILO

BORIS KOGAN

BILETELE LA CASA SIDOLI

ANUL XXVIII No. 7551

3 LEI EXEMPLARUL

SAMBATA 2 IULIE 1932

ABONAMENTE
Lei 1000 . . . .
» 500 . . . .
» 3[illegible]
AT[illegible]
IAȘI.—

Fundațiunea „Regele Ferdinand I"
Bucureşti
Str. Ştirbei Vodă 3
(Adm. Dom. Coroanei)

OPINIA

ZIAR POLITIC COTIDIAN

ANUNCIURI
se primesc la toate
AGENȚIILE DE PUBLICITATE
și la
ADMINISTRAȚIA ZIARULUI
Iași. — Strada Lăpușneanu 37

Telefoane: Redacția 391, Administrația 394, Serviciul de noapte 367

ACTUALITĂȚI POLITICE

DE CE, HIPOCRIZIE?

D. AL. VAIDA ŞI ALEGERILE

Primul-ministru al țării, d. Al. Vaida, întrebat de ziariști despre împiedicare sistematică a comuniștilor de a-și depune liste de candidați, — s'a arătat surprins și a răspuns, fecioreinic, că nu știe de așa ceva; că interzice orce ingerință administrativă; că d-sa face alegeri libere, așa cum i-a recomandat Regele.

D. Vaida știe însă că trăgada d-sale e prea barocă și că nu-l poate crede nimeni pe cuvânt,

Primul-ministru a cetit, fără îndoială, prin ziare cum pretutindeni se fac șicane comuniștilor, așa că oamenii încă nu și-au putut depune liste. Apoi, în calitate de titular la interne, d. Vaida a primit numeroase proteste muncitorești, — astfel că *știe foarte bine*, ceiace se face că nu știe.

Ba ceva mai mult. Impiedecarea blocului muncitoresc de a-și depune listele, e atât de generală și în metode atât de asemănătoare, încât se vede limpede că-i vorba de ordine de la centru (poate chiar personale ale d-lui Vaida).

Pentruce, primul ministru n'are curajul actelor guvernării sale?

*

Prigoana aceasta contra unei categorii de cetățeni —comuniștii, pe lângă latura net ilegală, mai are efectul să fie primejdioasă. Mișcarea extremistă, comprimată în acest mod, va căuta ieșiri pe alte căi; va deveni clandestină. Și apărarea împotriva ei va fi mult mai dificilă.

In acelaș timp se compromite, în ochii maselor, regimul burghez —arătându-se că burghezia nu-și rerspectă propriul ei regim legal.

Mișcările extremiste încadrate în cadrul legii (cât timp e vorba de idei și alte lega e), se vor izbi de alte idei mai sănătoase și vor da eșec în părțile lor rele. Pe când prin prigonire ilegală, se dă impuls indirect extremismului.

*

Dar cel puțin dacă d. Vaida ar avea curajul actelor sale, le ar recunoaște public și și-ar lua răspunderea. Insă d sa preferă hipocrizia.

De ce? Și la ce-i poate folosi, câtă vreme toată lumea cunoaște adevărul?

Și față de asemenea comportare, celelalte partide ar fi tentate (și chiar îndreptățite) să pue la îndoială întreaga asigurare a d-lui Vaida, că va face alegeri libere...

X.

DURERILE PENSIONARILOR

Reducerea şi neachitarea pensiilor

Astăzi, a spune unui om că-i pensionar, însemnează a-i zice, că este un nenorocit. In adevăr, după ce fostul funcționar a servit statul 35—40 ani și mai mult; după ce și-a sacrificat toată tinerețea și bărbăția în serviciul patriei, trece la pensie conform legilor în vigoare.

Inainte de războiu și chiar după războiu, pensionarii își petreceau restul vieței într'un chip mai liniștit, neavând de cât grija a se duce în fiecare lună, la administrația financiară, ca să-și primească drepturile lor.

Calvarul adevărat pentru ei începe cu sfârșitul anului 1931 și cu începutul lui 1932.

Cadou pentru 1 Ianuar a. c. fu reducerea pensiilor; cele mici aproape cu 50 la sută, iar cele mari cu mai puțin. Protestând cei mai greu loviți, guvernul de atunci, în loc de a-i ușura, reduce și pensiile mari, ca toți să simtă greutățile vieții!

Din nou se agită toți pensionarii și li se răspunde, că cu începere dela 1 Martie vor primi pensia egală cu salarul funcționarilor, cari azi îi ocupă locul lor. Și de data aceasta au fost amăgiți, căci pe lângă reținerile de 10 la sută, 4 și 8 la sută li s'a mai aplicat o curbă de 15-20 la sută, așa că azi, aproape toți au o *pensie de mizerie*. Pensiile, fiind reduse aproape pe jumătate, și piața, rămânând tot scumpă, viața a devenit din ce în ce mai grea. Mulți oameni, cari înainte de a li se reduce pensiile, se hrăniau suficient, se îmbrăcau mai bine, puteau plăti taxa la școli pentru copii lor, etc; azi îi vezi palizi la față, rău îmbrăcați și triști.

Dar tortura acestor oameni nu s'a oprit aci; ci a mers mai departe. Au început să nu li se dea pensiile în fiecare lună; o lună da, una nu; ori două da și două nu. Cine a avut norocul să ia două luni consecutive, cele două următoare *posește*; și atunci i se spune, că-i în *restanță*. Dar când li se vor plăti restanțele, numai Dumnezeu știe! Vin acești oameni în fiecare zi la administrația financiară, să vadă, când li se dă pensiile; stau rezemați de pereții holului, cu ochii umezi, u tându-se descurajați.

Sunt lucruri care în altă țară, cu mai puține pretenții ca a noastră, s'ar părea imposibile și totuși sunt adevărate. Oare conducătorii noștrii nu s'au întrebat: pensionarii sunt și ei oameni și trebue să trăiască; și ca să trăiască trebue să mănânce; dar; dacă nu-i dai dreptul său, cu ce să-și cumpere cele necesare vieții?

Oare toți pensionarii din țară sunt supuși acestui chin? De sigur, că nu; cei din București sunt achitați la zi; ei nu cunosc cuvântul „restanță". Pentru ce această deosebire de tratament? Favoritismul trebue să înceteze!

Ce e de făcut? Toți pensionarii să fie uniți, să formeze un bloc, care să urmărească două lucruri: a) *Anularea decisiunei consiliului de miniștri din 5 Ianuarie 1932; să se facă o armonizare a pensiilor, fiind reduse numai cu 25 la sută;* și b) *Achitarea să se facă în fiecare lună, plătindu-se și restanțele.*

Pentru ca blocul pensionarilor să realizeze acest dublu scop, trebue să se țină departe de luptele politice.

L. Matasariu

O nouă stigmatizată

Cazul miraculos din Portugalia

Faimoasa Therese Neuman din Kounersreuth a căpătat concurentă. E vorba de o anume Almedia Maria da Conceiacc, în etate de 32 ani, din localitatea Lamego (Portugalia).

In fiecare Joi, pe mâinile și picioarele acestei fete apar stigmate de sânge în formă de cruce. Maria nu simte dureri, dar cade intr'un extaz vecin cu toropeala. După câteva ceasuri, aparițiile de sânge dispar și fata revine în stare normală. Faptul se repetă cu regularitate de ceasornic, Joia, în fiecare săptămână.

Fata miraculoasă este vizitată de un public numeros. Mulți se prosternă înaintea ei, ca în fața unei sfinte. Credincioșii superstițioși susțin că ea retrăește chinurile lui Hristos. Maria de Conceiaco a fost pusă subt supraveghierea unor medici, care studiază acest ciudat fenomen fiziologic.

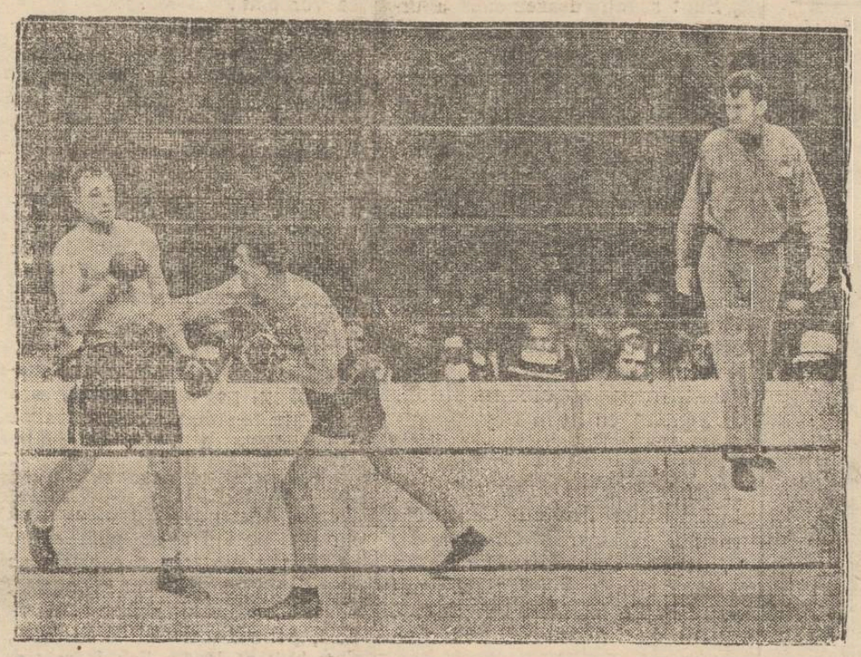

Lupta pentru cel mai tare pumn

O fază a matchului de box pentru campionatul mondial:

Schmeling în momentul când plasează o lovitură lui Sharkey.

VOCI DIN PUBLIC

BUSTURILE
DIN GRĂDINA COPOU

Din o prea frumoasă inițiativă, s'a hotărât să se așeze în grădina Copou busturile a 3 mari scriitori ai noștri.

Bună, și foarte lăudabilă inițiativă în principiu. Dar aplicată la grădina noastră, care de fapt nu se reduce decât la aleea principală — și aceia ca vai de capul ei — prezența busturilor în interiorul ei, ar fi tocmai... *tichia de mărgăritare a chelului.*

Dar oricum, ideia e lăudabilă și așezarea în grădina Copou, sau aiurea, a busturilor unor oameni mari de-ai noștri, e spre cinstea inițiatorilor și a orașului.

Dar ascultați acum, în ce fel se pune în practică această inițiativă.

S'a hotărât ca unul din busturi (al lui Creangă) să fie așezat în capul aleei de trandafiri. Hotărâre ciudată, fiindcă această alee, cea mai simpatică și civilizată din toată grădina, trebuia să fie lăsată cu frumoasa ei perspectivă, neștirbită de nici-un obstacol, chiar dacă acesta ar fi o statuie minunată.

Dar partea cu adevărat ciudată, cu totul neexplicabilă și care denotă că, la așezarea pe teren a bustului n'a fost consultat un om cu pricepere și mai ales cu simț estetic, e aceea că, bustul bietului Creangă (cel dintâi) a fost așezat pe o namilă de soclu, cu totul neestetic și lipsit de proporție față de bust, care ar fi fost, poate, convenabil pentru o statue în mărime naturală, iar nu pentru un bust de mărimea aceluia ce i s'a așezat deasupra.

Așa de caraghios stă bustul în vârful acestui uriaș, neproporționat și necivilizat soclu, că eu, trecând prin grădină și văzându-i aninat acolo sus, m'am oprit locului și am început să râd cu poftă.

Și cum ședeam așa, râzând și gândindu-mă cu jale la ușurința și mai ales la lipsa unei educațiuni artistice și estetice la mulți din cei obligați s'o aibă, s'a apropiat de mine un lucrător al grădinei și așa nepoftit, mi s'a adresat în felul următor: *nu'i așa d-le Colonel că, Creangă șade acolo ca un țuhat pe-un munte?*

In același timp, plăcut dar și dureros impresionat că, *un simplu lucrător a putut vedea, simți și înțelege această anomalie estetică*, l'am felicitat cald.

Și acum, fără alte comentarii, *mă adresez dv. vrednicilor inițiatori, să nu lăsați să se așeze busturile, care s'au înfăptuit din îndemnul sufletelor dv. de adevărați români, pe socluri de soiul aceluia pe care a fost așezat bietul Creangă, fiindcă s'ar putea întâmpla ca, posteritatea și chiar și contimporanii, să vă aducă ocări în loc de mulțumiri.*

Și ar fi păcat!

Colonel I. Zamfirescu

Pe urma inundațiilor

Să ne îngrijim de iarnă

Inundațiile catastrofale, care ating atât de greu populația lașului, pun și una din cele mai grave probleme în discuție: distrugerea unei bune părți din recolta Moldovei Ploile abundente au adus rugină pentru grâu și au întârziat prașa pentru porumb; au scutu at fructe și au distrus recolta viilor. Dacă se mai pune la socoteală și faptul că anul acesta s'a semănat mai puțin ca în alți ani, din cauza primăverei târzii și a crizei putem spune cu mult succes că numai datorită fenomenelor naturale vom avea o iarnă nemai pomenit de grea, și pentru orășan și pentru țăran.

Dacă combinăm și criza cumplită prin care plutim și care pe zi ce trece devine mai grozavă, putem afirma că situația devine alarmantă. Ca să ne închipuim că statul mai poate face ceva în direcția aceasta, înseamnă să fim orbi.

Șomajul caracteristic crizei generale, neplata salariilor și pensiilor (caracteristic crizei românești), scăderea continuă a salariilor particulare și publice vor contrasta cu scumpetea provocată de lipsă. Nu ne putem face nici o iluzie asupra modului cum se vor purta morarii și brutarii, băcanii și măcelarii. E necesară numaidecât inițiativa-privată. Blocul cetățenesc pentru eftenirea traiului își are cuvântul; Societatea „Propășirea lașilor" ar putea eși din rezervă. Blocul pensionarilor, care se afirmă ca organizația cea mai compactă și disciplinată, ar avea iarăși un mare rol.

E necesară o urgentă combinare a tuturor inițiativelor și energiilor oficiale și particulare,— E vorba de sănătatea și de existența a cel puțin 80 la sută din locuitorii acestui oraș.

Dacă politicianii tuturor partidelor doresc să-și arate vrednicia și interesul față de poporul pentru care își izbesc piepturile cu pumnii, să lase vorbăria.

Iarna prin care am trecut, ploile, inundațiile și criza, ne promit, boli, lipsă de lucru, foame și frig. Să ne îngrijim din timp!

Lazăr Marcu

x **Inainte de a pleca la băi nu uitați să vă abonați la „Opinia".**

DIN TOATA LUMEA

In căutarea unei comori. — E cunoscută povestea comorii cavalerilor dela Malta (o insulă în marea Mediterană). In timpul luptelor duse de Napoleon, un vas englez a fost scufundat de bombardamentul tunurilor franceze. Vasul conținea o bogăție imensă aparținând cavalerilor dela Malta: lăzi cu aur în valoare de 9 miliarde lire sterling (6 și jum. miliarde lei).

Incercările făcute timp de peste un secol pentru regăsirea comorii, n'au dat rezultate. Totuș oamenii nu dezesperă, mai ales când e vorba de o asemenea avere.

Astfel, precum se anunță din Roma, vaporul italian „Artiglis", care a ridicat din apă și comoara vasului „Egipt" de lângă Brest, la coasta franceză, a întreprins acum cercetări asidue la Multa. 32 scafandri explorează apele, în căutarea lăzilor cu aur. Lucrările sânt foarte anevoioase, deoarece nu se știe precis locul unde a fost scufundat vasul cu comoara. Totuș se speră că în cele din urmă imensa bogăție va putea fi regăsită și ridicată din fundul apelor. Atunci, desigur, truda nu va fi zădarnică!

*

O sinucidere originală — Un anume John Parmer din New-York a găsit un mijloc ieftin și original de sinucidere. Deprimat de faptul că a rămas șomer, el a hotărât să-și curme viața. Și pentru a-și pune planul funest în aplicare, a recurs la un procedeu puțin obișnuit.

John a cumpărat o frânghie groasă și lungă, pe care a început s'o înghită. După ce a „consumat" doi metri de frânghie, nefericitul a simțit că se sufocă și a murit asfixiat.

O sinucidere... americănească!

*

Flica unui ministru, o simplă lucrătoare.—In toate cercurile din Budapesta a provocat mare senzație faptul că tânăra baroneasă Bianka Korangi, fiica ministrului maghiar de finanțe Frederik Koranyi, s'a angajat ca lucrătoare la o cofetărie din capitala Ungariei. Ea învață cu sârguință cum se prepară tot felul de dulciuri. Primește un salar modest și muncește alături de celelalte lucrătoare, fără nicio deosebire.

Intrebată de ziariști, tânăra baroneasă a declarat: „Toată lumea trebuie să muncească indiferent de rang. Proectez să plec după câteva luni la New-York și să deschid acolo o cofetărie, pentru a duce departe faima prăjiturilor ungurești".

Ne întrebăm: la noi s'ar pomeni vreodată ca fiica unui ministru să se angajeze simplă lucrătoare?...

*

Omul care înghite șoareci, ceasornice, etc. — Americanu Morton dela circul Central care în prezent se află la Viena, e într'adevăr un om fenomenal. El posedă două abdomene: unul în care mistuie mâncarea și altul în care poate introduce ceasornice, șoareci, etc. Artistul înghite obiectele și micile rozătoare, cu o ușurință care uimește. Apoi le expectorează, fără nicio greutate, fără nicio durere.

Zilele trecute însă, în timpul unui spectacol la Viena, i s'a întâmplat un accident care-i putea fi fatal. In stomac capacul unui ceasornic de buzunar s'a deschis, oprind ieșirea unui șoarece. Artistul a rămas astfel în abdomen cu șoarecele și ceasornicul. Toate eforturile de a le da afară erau zădarnice.

In grabă Morton a fost transportat la spital și supus unei operațiuni. Chirurgul i-a extras obiectele din stomac, iar după două săptămâni artistul a apărut din nou în arenă, pentru a-și continua exibițiile. Probabil însă că de acum înainte va fi mai prudent!...

O femeie singură
cu barca, în jurul lumii

Tânăra suedeză Ana Gatterblam a întreprins un raid îndrăzneț. Intr'o mică barcă cu motor ea a pornit singură să facă ocolul pământului. Fata va efectua mai întâi înconjurul Europei și se va opri și în portul Constanța.

Apoi va trece în Marea Roșie, n oceanul Indian, spre Australia, de unde va pleca peste Pacific către coasta Americii. Prin canalul Panama va intra în oceanul Atlantic și se va reintoarce în Europa.

Tânăra Anna Gatterb am speră să reușească a acoperi acest drum periculos. Ea este prima femeie care ncearcă să înconjure lumea, singură intr'o barcă.

Greta Garbo şi Marlene Dietrich
trebuie să plece din America

Am anunțat că institutul american de imigrațiune a decis expulzarea Gretei Garbo și Marlenei Dietrich din Statele-Unite.

Ziarul „Variety" din New-York susține că celebrele vedete de cinema vor trebui să părăsească America. Greta Garbo n'a obținut reinoirea angajamentului la „Metro-Goldwyn". Deasemenea Marlene Dietrich n'a reușit să-și prelungească contractul la „Paramount". Deci nu mai au se viciu garantat și nu mai pot rămânea în Statele-Unite.

Casele respective de filme motivează că aceste două actrițe și-au terminat cariera. Trebuie să se lanseze „stele" noui. Motivul adevărat însă pare a fi boicotul artiștilor americani contra celor străini, odată cu accentuarea șomajului.

In consecință, după cum afirmă ziarul din New-York, Greta Garbo și Marlene Dietrich se vor reintoarce curând în Europa.

O carte lămuritoare,
despre Vasile Conta
a d-lui profesor Dan Badareu

„Un systeme matérialiste méthaphisique au XX e siècle — la philosophie de Basile Conta: puternică lucrare (in limba franceză) a distinsului prof. universitar ieșan, d-l Dan Bădăreu, analizează opera lui Vasile Conta, într'un chip clar, exact și frumos.

Interesantă și paradoxală a fost viața lui Conta: urmează o școală comercială și devine filozof, socialist, republican, filosemit în Belgia, reacționar, monarhist, antisemit în Belgia Orientului (așa a numit Bismark România). Fiu de preot creștin, devine un poet al ateismului la cercul „Junimea". Liber cugetător, ajunge Ministrul Bisericelor. (Multe fapte interesante mi-a istorisit d-l Colonel Conta fratele filosofului—în casa ziaristului Blazian — despre viața zbuciumată, deși foarte scurtă — 37 ani — a neuitatului filosof).

Cetind și recitind opera d-lui prof. Dan Bădăreu, constatăm cu plăcere că se face în jurul operei lui V. Conta din ce în ce mai multă lumină și mai multă dreptate. Apărut într'o epocă de critică înverșunată, de negațiuni neîmblânzite, Conta a dărâmat multe credințe și a zguduit multe temelii. Intr'o societate abia ieșită din epoca visărilor romantice, el a avut îndrăzneala să devină apostolul unor adevăruri deprimante și crude, pe care le-a aruncat în fața iluziilor obștești cu nepăsarea unei argumentări nesovăite și cu vigoarea unui polemist pasionat. Acest preot tânăr al necredinței, a căzut curând sub anatemă tuturor celor ce nu vor să renunțe la miragii binefăcătoare în schimbul adevărurilor istovitoare, și în jurul său s'a lăsat tăcerea unei indiferențe voluntare.

Unii s'au mulțumit să-l condamne în bloc, fără judecată, pentrucă viola credințele lor preconcepute; alții cu un gest mai elegant, l-au ignorat, pentrucă, ziceau ei, toată cugetarea lui n'ar fi decât o reeditare a spuselor lui Auguste Comte și Spencer...

Acum însă vechile erori se sfârșie. Din ce în ce mai mulți recunosc că Vasile Conta, acest materialist intratabil, a construit cea mai pură operă de cugetare din literatura noastră și că, negând spiritul, a înălțat unul dintre monumentele neperitoare ale spiritului.

Din ce în ce mai mulți văd că acest necredincios a contemplat lumea cu un ochiu plin de pietate și cu sufletul cutremurat de o emoție profundă, în fața că-

(Continuare în pagina II-a)

Vinul Tonic-nutritiv

al Farmaciei Curței Regale Frații Dr. Konya

Conține principiile activedin Kola, și Coca, quarana și cacao în vin de Malaga. — Se recomandă în: **surmenaj fizic și intelectual; lipsa de poftă de mâncare anemie; debilitate; convalescență; afecțiuni cardiace și maladii nervoase** ca **tonic și reconstituant.**

Depozit general: Farmacia Curței Regale
Frații Dr. Konya, Succesor Dr. E. Grozea, Iași
Unde nu se află se **trimite** cu ramburs prin poștă.

Sucursala IAȘI str. Lăpușneanu No. 40

PESTE CATE-VA ZILE
O NOUA SERIE
DE
Mari Premii Gratuite
în numerar
tuturor cititorilor ziarului „Opinia"

Urmăriți zilnic „Opinia"

DOCTOR
M. MATASARU
Specializat la Paris—fost asistent de spital la Paris
Boli Interne:
INIMA, PLĂMÂNI
și tratamentul tuberculozei pulmonare cu Pneumatorax artificial
Str. Mărzescu 16 (parter)
Cons. 9—10 a. m. și 3—6 p m.

Dr. Leon Ballif
Boli nervoase
Consult. 5—7
Str. Cuza Vodă 23.
(colț cu str. Armeană)

Școala complimentară de fete
„O R T"
invită membrii cotizanți și toți acei ce se interesează de bunul și mers s'o onoreze la
SERBAREA DE FINE DE AN
ce va avea loc Sâmbătă 2 Iulie ora 9 a. m. în sala
Cinematografului Phönix

DOCTOR
Mendel Avram
— Medic de spital —
Consultă zilnic între 8—10 dimineața și 3—7 p. m.
BOLI CHIRURGICALE, BOL DE FEMEI, NASTERI, VENERICE
Iași, str. Costache Negri 15
Deasupra farmaciei Margulies)

x **LA CERNAUȚI** se găsește zilnic ziarul „Opinia" la chioșcul din piața Unirei (halta tramvaiului) precum și la debitele principale din oraș.

MULȚUMIRE

Aduc prin aceasta, recunoscătoarele mele mulțumiri distinsului *Doctor Adrian Scutaru*, medic la Spitalul Sf. Spiridon, pentru iscusința și conștiinciozitatea cu care m'a operat și îngrijit timp de două luni—până la completa vindecare, fiind suferind greu de **„Apendicită gangrenoasă cu peritonită generalizată".**

Învățător N. GONCEARUC
Tg. Sculeni, jud. Bălți

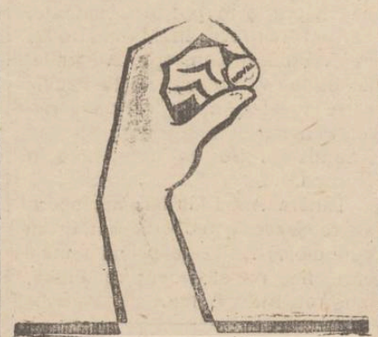
CU 1 TABLETĂ
Noval
ÎNLĂTURAȚI IMEDIAT
DURERI DE CAP, DE DINȚI MIGRENE, NEVRALGII MENSTRUAȚII DUREROASE etc.
Cereți la farmacii cutii originale

DOCTORUL
R. DAMSKER
str. Ghica-Vodă No. 44-46
consultă zilnic
MEDICINA INTERNA
SIFILIS și
GENITO-URINARE
Diathermie și băi de lumină
între orele 8-11 a. m. și 3-7 p. m.

Cum se vor achita pensiile

O circulară a ministerului de finanțe

Din partea blocului pensionarilor primim următoarele:

„Comitetul blocului pensionarilor roagă pe toți d-nii pensionari care nu și-au dat adeziunile scrise să binevoiască a trece pela sediul blocului din str. Mitropoliei No. 6, depunând și cotizația de 5 lei lunar.

Sunt rugați deasemenea a urmări comunicatele din ziarul „*Opinia*", care cuprind toate chestiunile ce interesează pe toți pensionarii, scutindu-i de a se mai osteni cu cercetări inutile la administrația financiară.

Circulara ministerului de finanțe sosită în localitate și publicată mai jos lămurește ce pensii se vor plăti.

Comitetul roagă pe toți membrii s'o urmeze întocmai.

D. Administrator financiar va începe plățile imediat ce sosesc acreditivele. Ordinea alfabetică va fi respectată cu strictețe".

Comitetul

Iată și circulara ministerială primită la Ad-ția financiară:

„Ni se semnalează din diferite localități că agenții provocători încearcă a exploata suferința în care au fost lăsați până acum pensionarii. Rog a înștiința că toți pensionarii vor fi plătiți pe jumătate Maiu, pe întreg Iunie, așa cum am făgăduit, urmând ca pe viitor plățile să continue regulat lunar. Cererile de a se plăti pe trecut nu pot să fie acum satisfăcute. Am spus dela început că nu este posibil a se plăti acum rămășițele din trecut, căci ele fac patru miliarde lei, sumă enormă, ce nu se poate găsi acum. Deacea, pentru a reveni la normal, a trebuit să lăsăm lichidarea trecutului pe mai târziu și să ne silim a face plățile pe curent, altfel fiind imposibil.

Dacă s'ar plăti tot trecutul s'ar face o favoare unora și o nedreptate altora, iar pe de altă parte unele pensiuni sau salarii nefiind plătite pe Aprilie, altele nici pe Martie, Februarie, Ianuarie, altele nici pe anul trecut, a încerca a plăti pe fiecare câte o lună din trecut, ar însemna a continua haosul ce am găsit. Spre a pune regulă trebue să plecăm dela un punct fix și aceasta nu poate fi decât plata pe curent.

Domnii administratori financiari, vor afișa în două trei locuri la Administrație și la Prefectură această circulară.

Ministru (ss) *G. G. Mironescu*

Spectacolele zilei

Unde mergem astăzi?..

1 Iulie

Teatrul Național.— *Relache.*

Teatrul Cinema Trianon. — „*Conița și șoferul ei*" cu Charlotte Suza și Felix Bressart; „*Femeea despre care se vorbește*" cu Mady Christians, Hans Stuve Szoke Szakal și Otto Waliburg.

Jurnal sonor *Paramount.*

Grădina și sala cinema Sidoli. „*L'aiglon*" cu Lyen Deyers, Alfred Abel, Eugen Burg, Walter Edhofes. Regia Turjanski; „*Furtună într'un pahar cu apă*"; Jurnal sonor *Fox* cu Catastrofa vasului Phillipar și Călătoria M. S. Regelui Carol II pe Dunăre. In pauze: câinele *Rin-Tin-Tin* și micul *Pim Pi* (program schimbat).

Teatru-Cinema Phoenix. — *Relache.*

Cinema Ghelțer.— „*Dr. Jekill*" cu John Barrimore; „*Nataşa, favorita Țarului*" cu Lya de Puty. In antracte: Roata morții.

Grădina Pomul Verde. — „*Iankel fün Galiție*". In rolurile principale: Hyman Prizant și Sara Filler.

Strandul Iașului, (strada Palat). Distracții în aer liber: canotaj, tenis, dans, exerciții gimnastice. Bufet bine asortat.

Romania
Corpul Portărcilor Trib. Iași
Publicațiune No. 388
Anul 1932 luna Iunie 18

Se publică spre cunoștința generală că conform adresei jud. ocol 1 Urb. Iași No. 19243 | 1932 se va vinde prin licitație publică în ziua de 8 Iulie 1932 ora 10 a. m. averea mobilă sequestrată cu procesul-verbal No. 1587 | 1931, de la Banca Unirea Tuturor Românilor, prin reprezentanții săi legali Mihai Nicodim și C. Cernătescu, la pretenția d-lui Lupu Goldenberg din Iași. averea compusă din: una casetă de bani de fier, marca „Angelo Stanbanoma Triest Viena" culoarea verde, un dulap de lemn de stejar cu 2 uși rulouri mărime 2 m. pe 1 metru.

Vânzarea se va face în Iași str. Anastasie Panu No. 9 sediul debitoarei pe bani gata și în asistența comisarului respectiv.

Sef Portărel, Bazali
Secretar, D. Stancov

Către cetitorii noștri
din Huși

Ziarul „Opinia" sosește la Huși la ora 4 jum. aducând ultimele știri din țară și străinătate.

Ziarul se găsește de vânzare atât la vânzătorii de ziare cât și la depozitul nostru Librăria „Leontin" până la ora 11 seara.

x *Frumusețea* e una din cele mai puternice arme ale femeei. Crema de zi *Khasya* vă face și vă menține frumoase! Depozit: Farmacia Polak, str. Ștefan cel Mare.

SE AMELIOREAZA SITUAȚIA
pe căile ferate
Mâine sosește la Iași d. M. Ionescu, directorul general c. f. r.

In urma măsurilor luate de autoritățile superioare ceferiste, situația liniilor ferate s'a mai ameliorat.

Astfel s'a reluat circulația trenurilor prin transbordare pe linia Iași-Cucuteni.

Primul tren a plecat la 9.20 dimineața, iara după amează la 2.20. Cu trenul 520 care a plecat la ora 9.20 spre Cucuteni, au plecat și d. Inspector, Mühlștein și d. Dumin heni, spre a face o constatare la fața locului.

Linia principală Iași-Bârlad s'a redeschis în cursul nopții, până la Vaslui trenurile pe această rută reluându-și cursul normal, fără transbordare.

Astăzi dimineață la ora 9 a plecat din Iași la Vaslui trenul 602, iar la ora 4.35 p. m. pleacă alt tren.

D. general Ionescu vine la Iași

Aseară d. director de exploatare Mühlstein a primit o telegramă dela d. general Ionescu, directorul căilor ferate, că va sosi mâne în localitate. In acest scop a cerut lămuriri dela inspecția C. F. R. din Galați, prin ce rută poate veni la Iași.

In urma îndrumărilor date dela Galați, d. general Ionescu va sosi la Iași prin ruta ocolită Chișinău.

D-sa va fi însoțit de câțiva colaboratori.

Astăzi, d. general Ionescu face o anchetă la Galați, fiind întovărășit de d. Jean Maxim, directorul presei C. F. R. In gara locală se fac pregătirile necesare.

Gr. Maxim

Ravagiile
inundațiilor în Moldova
Rapoartele primite la inspectoratul local

Inspectoratul regional administrativ, care patru zile n'a avut nici o știre din județele Moldovei, a primit ieri primele vești despre dezastrul produs de ape.

Astfel prefectul de Tecuci relatează că Bârladul, Siretul și Berheciul au revărsat, producând jale și ruină. Numărul victimelor și cifra pagubelor nu pot fi încă stabilite.

Prefectura de Vaslui încunoștiințează că apele fiind staționare, nu se pot lua încă măsuri pentru restabilirea circulației.

In satul Urzoaica, apele retrăgându-se au svârlit la marginea șoselei, două victime, fetițe de 8 și 12 ani.

*

Intregul corp funcționăresc al inspectoratului administrativ a hotărât să acorde pentru sinistrații ieșeni, leafa pe o zi.

Banii au și fost colectați de d. director David și vor fi înaintați comitetului de ajutorare.

*

Precum am anunțat, d. prefect Petrovanu a primit ieri un raport din plasa Codru prin care i se face cunoscut că Jijia a început să crească la Golăești și amenință cu revărsarea.

Câteva locuințe din preajma râului au și fost evacuate. Raportul cere ca prefectura să ordone autorităților respective să stele în permanentă supraveghere, pentru ca să fie gata oricând la o evacuare a populației.

*

S'au transmis ordine prin care pretorii sunt invitați să înainteze tablouri cu numele sinistraților și cifra pagubelor. *p. grancea*

x **„Opinia" face abonamente lunare pentru acei care pleacă la băi.**

INFORMAȚIUNI

x *Scadența poliților agricole a fost prelungită și peste data de 1 Iulie. In acest sens, ministerul justiției a înștiințat corpuriile de portărei.*

x **Au fost numite cu titlu definitiv, următoarele profesoare:**

D-na Alma Romano, titulară pentru limba romînă la școala profesională superioară de fete „Sf. Sava" din Iași.

D-na Maria Șoarec, profesoară de croitorie la Piatra-Neamț.

x **Femeea Loti Cohn din str. Arapu 30. a rămas de pe urma inundațiilor în cea mai neagră mizerie.**

Ea roagă pe oamenii cu inimă s'o ajute,—la adresa de mai sus.

x **Convocare.**—Primim:

Toate Doamnele, văduve din războiu și de veterani din 1877 de orice grad, sunt rugate a se întruni Duminică 3 Iulie 1932 ora 4 p. m. în localul Societății Peosionarilor Iași str. Mitropoliei No. 6, spre a se discuta chestiunea pensiilor și a blocului pensionarilor în care trebue să ne fi toată nădejdia, căci numai când toți pensionarii vor fi uniți, vom reuși să avem pensiile la curent.

Comitetul

x **La Siguranță se află arestat fruntașul muncitorilor d. I. Niculi, fost ajutor de primar, precum și alți câțiva conducători ai muncitorilor.**

x **D. av. Martin Weiller s'a înscris în clubul social-democrat din Iași.**

x **Parchetul de Baia a arestat pe ceferistul Simon Bejenaru din gara Pașcani.**

Acesta a avut o altercație urmată de bătaie în restaurantul gării Pașcani, cu sergentul C. Niță.

x **In fruntea listei social-democrate din Iași, va candida d. Lotar Rădăceanu.**

D. Grigorovici nu va candida în nici un oraș, din motive de sănătate.

x **Regiunea de jandarmi cercetează plângerea făcută de săteanul Gh. Onofras din Bălteni—Hermeziu.**

Acesta a reclamat că fata lui, Olga, în etate de 14 ani, a fost siluită de flăcăul Neculai Constantiniu.

x **Asociația volajorilor ieșeni a convocat adunarea generală pentru Duminecă, spre a alege delegații care urmează să plece la congresul general ce are loc Marți la București, spre a protesta contra faptului că nu se ieftinesc abonamentele pe c. f. r.**

Intrunirea lupistă
din Bacău

Bacău 1.—Miercuri dimineață a avut loc în sala cinematografului „Lux" o întrunire lupistă, la care a luat parte și d. dr. Lupu.

D. I. Borcea, șeful organizației, expune programul partidului: o politică de pace, un control sever asupra tuturor cheltuelilor, scăderea impozitelor, sporirea circulației fiduciare, conversiunea urbană.

Vorbesc apoi d-nii Reisel, Merica, Reșu, Cristian, etc. după care ia cuvântul d. dr. Lupu.

Șeful partidului țărănist protestează contra neachitării lefurilor și pensiilor. Se declară împotriva unui nou împrumut. Arată că a declarat regelui că șeful guvernului trebue să fie un om de fapte și cu mare credit în țară și străinătate.

D. dr. Lupu cere mărirea circulației fiduciare și conversiunea pentru orașe.

După întrunire, lupiștii au plecat în propagandă în județ.

Lista țărănistă se compune din d-nii: I. Borcea, I. Merica, pr. Petrovanu, av. Paraschiv, dr. M. Reșu și dr. I. Cristian la Cameră, iar la Senat d-nii N. Cârjă și V. Roșu. Manes.

Dați ajutoare pentru sinistrații inundațiilor

O carte lămuritoare despre Vasile Conta
a d-lui profesor Dan Badareu
(Continuarea din pagina I-a)

lora manifestațiile verbale și cele vizibile, ale credinței religioase, sunt deșerte *flatus vocis*, palide umbre. S'au găsit cercetări cari să arate ca deosebiri există între legea celor trei stări a lui Auguste Compte și între „Bazele metafizicei" și „Incercările de metaf zică materialistă" ale lui Conta; între legea ritmului a lui Spencer și „Teoria ondulațiunii universale" a cugetătorului român.

Partea de contribuție personală a lui Conta la evoluția cugetării pozitiviste, poate fi astăzi bine apreciată, și chiar ipotezele sale, cum e ipoteza ierarchiei a doi centri de activitate spirituală în creer — din Teoria fatalismului — capătă o confirmare științifică în lucrările d-rului Grasset și ale altora, asupra psichismului inferior și celui superior.

Dar Vasile Conta a redat spusele lui Auguste Comte și Spencer, dar însoțite de complectări și comentarii inteligente; și aceasta e foarte interesant.

Autorul nostru d. Dan Badareu împărțește în trei filozofia lui Conta: metafizică, legile universului, omul. Talmăcirile și complectările d-lui Badareu sunt de o frumusețe și de o aranjare sistematică de o valoare considerabilă.

Vasile Conta despre „Fenomene Fizice și Fiziologice": „Comte a statornicit șirul în care au trebuit, cu necesitate, să ia naștere științele și să se dezvolte.

Astfel Astronomia sau Mecanica cerească, ajutată de Matematici, a fost cea mai dintâiu care să arate că zeii n'au nimic deaface cu mișcarea corpurilor cerești. Fizică, și după ea chimia, ne formară în chip definitiv convingerea că lumea anorganică este stăpânită de legi neschimbătoare și nestrămutate. Științele biologice stabiliră la rândul lor, că legi fizice cârmuesc toate mișcările fiziologice ale lumii organice. Până aici toată lumea e de acord.

Acordul încetează însă de'îndată ce ajungem la studiul fenomenelor sociale și acel al fenomenelor psihologice. In ce privește aceste fenomene, existența fatalității este pusă la îndoială, și așa înțelegem pe Dr. Rudolf Eisler că în celeba sa operă „Istoria monismului" numără printre moniștii materialiști ai secolului al 19-lea și pe Vasile Conta.

Din comentările d-lui Badareu reesă că Conta atacă toate credințele supranaturale: Dumnezeu, suflet, viața viitoare. După el, frica de necunoscut este cauza tuturor acestor credinți. Combate opinia unora, că știința și religia sunt două căi deosebite prin care se poate ajunge la adevăr, arătând că ele nu sunt decât faze de desvoltare a spiritului omenesc și că faza cea mai superioară care va înlocui religia, este știința. Conta arată că totul este supus unei ondulațiuni, adică totul evoluează până atinge un maximum de desvoltare, apoi decade.

Conta este un apărător fervent al generațiunii spontanee, în favoarea căreia aduce următoarea argumentație originală: Ființele organice inferioare, precum sunt monerele, nu pot să fie scoborâtorii unor ființi cari existau milioane de ani în urmă, căci dacă pe vremile acele speciile lor s'ar fi aflat totdeauna pe același habitat, ele s'ar fi stins de mult; dacă, din contra, ele ar fi shimbat din când în când habitatul, atunci s'ar fi schimbat necontenit în alte specii din ce în ce mai perfecte, lucru care se întâmplă cu toate ființele ce emigrează. Așa dar, monerienii de astăzi nu pot fi decât productul unei arhigonii mai recente. *Paulhan* în Rev. phil. XII: „Cartea d-lui Conta este interesantă, foarte clară în general, adeseori ingenioasă și uneori profundă".

O altă lucrare a lui Conta scrisă tot în spiritul monist este: „Teoria fatalismului" despre care *Beurier* în darea de seamă din R v. phil. IV, se exprimă astfel: „Această lucrare se recomandă prin calități de ordine și metodă, care o fac, după părerea noastră, să fie cu mult superioară operei celebre a lui Büchner", Forță și Materie, care a avut atâtea ediții în Germania și în Franța.

Dl. Dan Bădăreu a adus, prin opera sa, un mare serviciu filozofiei universale și mai ales poporului român.

CAROL DRIMER

Opera de ajutorare a sinistraţilor

A izbucnit tusa convulsivă - Apel la spitale şi farmacii - Măsurile serviciului sanitar - Un oficiu de plasare - Noui cartiere - Cum merge opera de ajutorare - Noui victime omeneşti

Am relatat că printre bolnavii încartiruiraţi în diferite localuri s'au declarat cazuri de boli.

D. dr. Bulău medicul şef al oraşului, a inspectat ieri pe sinistraţi.

Mulţi dintr'înşii prezintă diferite simptome suspecte de boli; iar 63 sunt serios bolnavi.

Cei mai mulţi suferă de tusă convulsivă. Boala fiind epidemică, d. dr. Bulău a luat imediat măde izolare.

Cum spitalele n'au locuri libere, s'au amenajat camere de izolare provizorii, unde bolnavii sunt supraveghiaţi de surori de ocrotire.

Abea opt bolnavi în stare gravă au putut fi internaţi în spitale. Deasemenea şi medicamentele sunt pe sfârşite.

Serviciul sanitar a lansat un inimos apel către conducerea tuturor spitalelor şi farmaciilor din localitate, prin care roagă eforiile să primească bolnavii pentru a se evita o molimă printre sinistraţ; iar pe farmacişti să procure medicamente.

Ieri a început deparazitarea sinistraţilor.

*

D. dr. Bulău, a făcut apel şi la d. general Todicescu, comandantul corpului patru armată, rugându-l să pue la dispoziţia coloniei dela Cetăţuia paturi şi efecte militare pentru copiii sinistraţilor.

D. General Todicescu a făgăduit să satisfacă cererea.

Un tânăr s'a înecat ieri în Bahlui

O nenorocire s'a întâmplat ieri pe malul Bahluiului.

Tânărul Carol Finchelştein din str. Crucei No. 60, stătea pe malul apei, în dreptul Moarei Moldova şi privea la obiectele duse de valuri.

La un moment dat, tânărul a fost luat de curent.

Cadavrul n'a fost pescuit încă.

*

O altă nenorocire s'a întâmplat în Trei Calici. Locuitorul Turcu Alexe, încerca să-şi scoată nişte mobile de sub dărămăturile casei. La un moment dat, s'a prăbuşit un perete peste dânsul şi l-a rănit serios.

Un oficiu de plasare a sinistraţilor

Întreţinerea cu hrană a sinistraţilor, nu poate continua prea multă vreme. Deaceia primăria a dispus ca toţi sinistraţii ale căror case au rămas în picioare, să-şi reocupe locuinţele.

Ceilalţi vor fi obligat să-şi caute de lucru. In acest scop se va înfiinţa un oficiu de plasare.

Primăria va avea grija numai de hrana copiilor.

Noi cartiere

In cursul săptămânei viitoare, o comisiune compusă din: un ajutor de primar, un inginer, un reprezentant al poliţiei şi doi gospodari, va începe ancheta pentru triarea sinistraţilor şi stabilirea daunelor.

Celor cu case distruse, li se vor da parcele pe dealurile Păcurari, Moara de vânt, Şapte oameni, Spital Paşcanu, Sărăriei şi Galata. Aici se vor forma noi cartiere.

Sinistraţii scutiţi de impozite

D. primar P. Bogdan a hotărât ca toţi sinistraţii să fie scutiţi de impozite comunale. D-sa va intervenii şi la stat, ca să-i scutească deasemenea de impozite.

Opera de ajutorare

Doamnele din buna societate ieşană dovedesc multă abnegaţie în ajutorarea sinistraţilor ieşeni.

D-na Hurmuzescu preşedinta comitetului de ajutorare, secondat de d-nele Aneta Bogdan, G-ral Botez, Elena Ghiulea, Bastachi, Alex. Praja, Poni şi alte distinse doamne din localitate, lucrează din zori şi până seara pentru asigurarea hranei sinistraţilor.

Publicul a răspuns la apelul primăriei şi complectează listele de subscripţie.

M. Săveneanu

x **Scăpaţi de bătături!** Un mijloc sigur şi uşor pentru distrugerea imediată şi definitivă a bătăturilor este **BATURIN.**

Depozit: Farmacia Dr. Beceanu Piaţa Halei.

Un început bun

al unui tânăr pictor ieşan

D-l M. Cămăruţ, tânăr absolvent al Şcoalei de Arte Frumoase, înfăţişează în sala fostului magazin „Braşcu", o serie de 30 lucrări, — în ulei şi peniţă.

Lucrările, variate ca temă, oferă satisfacţia unei culori luminoase, curate, pline de belşugul unei trăiri care să depăşească imaginea vulgară a realităţii cotidiene. Remarcăm în deosebi „cap de studiu" expresiv şi sentimental; „Iarna" unde autorul caută să-şi plasticezeze impresia sub forma ei originară; „La Mânăstirea Varatec"; „Sălcii" şi „flori".

Pe alocuri o oarecare timiditate şi ezitare în trăsătura liniei şi plasarea culorii. Dealtminteri se poate vedea uşor că d-l Cămăruţ este încă în căutarea unui drum care să-i fie propriu.

Deocamdată începutul D-sale dă speranţa unor serii de realizări cu care să-şi facă locul nimerit în plastica noastră.

Cu acest prilej se impune a releva şi lucrările de sculptură, artistic şi minuţios executate de către elevii şcoalei Normale „Vasile Lupu", sub conducerea D-lui Schiller, expuse în aceiaş sală.

Obiectele înfăţişate ne arată o muncă conştiincioasă care nu poate fi decât spre lauda elevilor si îndrumătorilor acestora. Dealtfel, numărul vizitatorilor expoziţiei confirmă aprecierea de faţă.

C. C.

Rezultatele de ieri

la examenele de bacalaureat din Iaşi

Iată rezultatele de ieri, la examenul oral de bacalaureat de la cele trei comisiuni din localitate:

Liceul „Oltea Doamna":

Din 24 candidate, au reuşit următoarele 20: Horovitz Henrieta, Laşcu Ariadna, Romei Maric-Luisa, Marcovici Valeria, Hofmer Gertruda, Pati Matilda, Câmpeanu Vesbiana, Volanschi Alice, Hafild Victoria, Dorneanu Elena, Hasiovici Elena, Costea Maria, Cumpătă Claudia, Ionescu Aurora, Iosif Sanda, Leon Ecaterina, Meseanu Virginia, Oanea Viorica, Rotaru Anastasia şi Sucilă Maria.

Liceul Internat:

Din 20 candidaţi, au reuşit următorii 14: Alecsa Vasile, Alter Adolf, Andreşoaiei Mihai, Asofronie Alex., Atanasiu Neculai, Babeş Dumitru, Băloaiei Constantin, Balif Petru, Balmuş Petru, Bărgău Constantin, Bebi Dumitru, Becheresecu Petru, Beck Ghidale şi Bercovici Copel.

Liceul Naţional:

Din 20 candidaţi, au reuşit următorii 15: Acatrinei Ion, Bostan Gh., Corciovescu Paul, Ghinea Mircea, Gold Elias, Kamer Lazăr, Kramer Isidor, Lazarovici Rachela, Ruşescu Aurelian, Toma Lucian, Weinberg David, Catriniuc Gh, Naumescu Petru, Obreja Ion şi Tacomir Neculai.

Noua împărţire ad-tivă a jud. Iaşi

68 comune, în loc de 26

Am relatat la timp că d. prefect Petrovanu, a hotărât să facă o nouă regrupare a comunelor din jud. Iaşi.

Chestiunea s'a desbătut şi a fost lichieată în recentul consiliu judeţean când d. Petrovanu a arătat că faţă de cele 78 comune câte existau în 1925, guvernarea trecută, datorită unor intervenţii ale prietinilor politici, le a redus la 26 înglobând între 23—27 sate într'o comună, ceeace constituie un inconvenient pentru bunul mers al administraţiei.

Consiliul a aprobat ca noua configuraţie a comunelor să fie următoarea: 66 rurale şi 1 urbană întruninn cele 291 sate, distribuite câte 3—8 de fiecare comună.

Iată tabloul definitiv al nouii împărţiri administrative:

Andrieşeni, Aroneanu, Băiceni, Bălţaţi, Belceşti, Bivolari, Bosia, Bogdăneşti, Brăeşti, Buciumi, Buznea, Ccarnele-Capril, Ceplenita, Ciurea, Comarna, Copou, Covasna, Costuleni, Cotnari, Cogeasca, Cornesti, Cucuteni, Dumeşti, Erbiceni, Epureni, Fântânele, Focuri, Glăvăneşti, Golăeşti, Gropniţa, Hermeziu, Hilita, Hodora, Hlboca, Horleşti, Letcani, Lungani, Mădârjac, Maronease, Miroslava, Mogoşeşti, Movileni, Osoi, Prieni, Plugari, Pocreaca, Poeni, Popeşti, Podul - Iloaiei, Prigoreni, Prisacani, Rediul Mitropoliei, Rediul lui Tatar, Roşcani Scobinţi, Sculeni, Sineşti, Şipote Spineni, Ţiganaşi, Tomeşti, Trifeşti, Ţutora, Uricani, Vânători, Vlădeni, Voineşti şi Tg. Frumos.

*

Actualmente se lucrează la constituirea noilor comisii intermare.

Rex.

Distribuirea cărţilor de alegător

la judecătoria 2 unită Iaşi

Iată zilele când urmează a se distribui cărţi alegătorilor din circumscripţia 5 Iaşi la reşedinţa judecătoriei 2 mixtă Iaşi str. Ioan Creangă No. 109.

1) In ziua de 9 Iulie alegătorii cu numele de familie de la literele a, b şi c.

2) In ziua de 11 Iulie idem de la literele d, e, f. g şi h.

3) In ziua de 12 Iulie idem de la literele i. j. k. l. m. şi n.

4) In ziua de 13 Iulie idem de la literile o. p. şi r.

5) In ziua de 14 Iulie idem de la literele s. t. şi u. şi

6) In ziua de 15 Iulie idem de la literele v. şi z.

Pentru stabilirea identităţei alegătorii vor prezenta cărţile vechi sau buletinul de la biuroul populaţiei.

*

La ocolul I mixt

Cărţile de alegător pentru Cameră şi Senat ale alegătorilor care fac parte din circumscripţia judecătoriei ocolului I Mixt Iaşi, se vor împărţi la sediul Judecătoriei în Iaşi str-la Sf. Andrei 7, în ordinea următoare:

In ziua de 4 Iulie cei cu litera A. B. C. D.

In ziua de 5 Iulie cei cu litera E. F. G. H.

In ziua de 6 Iulie cei cu litera I. J. L. M.

In ziua de 7 Iulie cei cu litera N. O. P. R.

In ziua de 8 Iulie cei cu litera S. T. W. V. Z.

Alegătorii îşi vor stabili identitatea cu cărţile de alegător cu fotografie primite dela Municipiu, sau cu orice alt act de identitate.

Crimă electorală la Fălticeni

Un evreu ucis de un săteanu

Fălticeni 1. — Un caz sălbatec s'a întâmplat aseară pe strada Şcoalei de Arte.

Hamalul evreu Iţic Nuhăm a întrebat pe săteanul Gh. Gheorgheanu, din comuna Fântânele Mari, dacă va vota pe d. Cuza.

Drept răspuns, Gheorgheanu l-a lovit pe hamal cu pumnii în cap cu atâta furie, încât victima, după o noapte de suferinţă, a sucombat azi dimineaţă.

Comunitatea evreilor este foarte agitată de pe urma acestui fapt.

O delegaţie a Comunităţii în frunte cu domnul dr. Weiselberg, s'a prezentat d-lui prefect de judeţ Ionescu, rugându-l să vegheze la desfăşurarea în linişte a campaniei electorale, — deoarece sălbătăcia săteanului din Fântânele Mari este privită de evreii fălticeneni ca o crimă politică.

D. prefect a promis că va lua măsuri ca asemenea fapte să nu se mai întâmple.

Agresorul a fost înaintat parchetului. Autopsia cadavrului se va face Duminecă.

Coresp.

x Anul acesta cursurile Universităţii Populare „N. Iorga" din Vălenii de Munte, se vor ţine între *15 Iulie—15 Augnst 1932.*

In timpul cursurilor va funcţiona, ca şi în anii trecuţi, o cantină şi căminuri pentru băeţi şi fete.

La sfârşitul cursurilor se va face o excursie In Italia

Inscrierile pentru cursuri se fac depe acum pe adresa următoare: *Universitatea Populară „N. Iorga", B-dul Schitu Măgureanu No. 1 Bucureşti I.* unde se găseşte Secretariatul cursurilor.

Mişcarea populaţiei în oraşul Iaşi

Căsătorii.—Naşteri.--Decese.—Divorţuri

30 Iunie

La oficiul stării civile de pe lângă primăria municipiului Iaşi, s'au făcut următoarele înregistrări:

Căsătorii: D-na Margareta Eufrosina Borănescu cu d. Costantin Sturdza proprietar (43 ani) str. Procopie No. 28.

D-ra Teodora Solomovici (27 ani) cu d. dr. Oişie Baraş (28 ani) str. C. Vodă No. 67.

D-ra Maria Popovici (29 ani) cu d. Vichentie Ivanică (29 ani) funcţionar Str. Bărnuţ 3.

D-ra Golda Caizerman (23 ani) cu d. Isac Aberman (27) comerciant, Stefan cel Mare 30.

D-ra Florica Hajdeu (26 ani) cu d. Lt. Gh. Maxim (29 ani) str. Sărăriei 52.

D-ra Rubla Aluchar (22 ani) cu d. Leizer Cahane (25 ani) studenţi str. Lascar Catarg 39.

D-ra Eugenia Antonescu (19 ani) cu d. C-tin Mihoc (28 ani) funcţionar str. Mihai Vodă No. 3.

D-ra Maria Venturini (23 ani) cu d. Bonaventura Ravasi (36 ani) str. Vasile Lupu No. 69.

D-ra Mariana Etla Grumberg (24 ani) cu d. Ioil Leibovici (28 ani) str. Elena Doamna No. 9.

*

Naşteri: — Ana fiica d-nei şi d-lui Maria şi Neculai Birică str. Dimineţei 52.

Clara fiica d-nei şi d-lui Slima şi Riven Şulem comerciant str. Brudea No. 44.

Petre fiul d-nei şi d-lui Maria şi Dumitru Copaci Bd. Brăteanu No. 30.

Iulia fiica d-nei şi d-lui Elisabeta şi Maria Manole ceferist str. Ponoară No. 1.

Elena fiica d-nei şi d-lui Elena şi Carol Valter str. Cetatea Mică No. 2.

Aneta fiica d-nei şi d-lui Maria şi Ilie Ungureanu str. Ciurchi No. 72.

Ana fiica Ecaterinei Caraman str. Trei Calici No. 10.

Eugenia fiica d-nei şi d-lui Ileana şi Ion Ciubotaru din Ţuţora No. 38.

Petru fiul Ecaterinei Melneciuc str. Zugravi No. 12.

Petru fiul Elenei Teodor Tomeşti-Iaşi;

Elena fiica d-nei şi d-lui Ecaterina şi C-tin Blăniţă str. Clopotari No. 44.

Petru fiul d-nei şi d-lui Maria şi Petru Coltan str, Mahu No. 7,

*

Decese — Traian Rahil (2 luni) str. Păcurari No. 17; Dimitrie Dodu (24 ani) Şos. Nicolina No. 14; Saul Iosup (2 ani) str. Descălecătoare No. 24; Titus Indriceanu (7 an) Şos. Naţională No. 238; Oişie Abramovici (5 luni) strada Elena Doamna No. 45; Ana Lupu (4 luni) str. Lăutari No. 26; Anastasia Enciu (80 ani) Şos. Socola No. 1; Neculai Popovici (45 ani) pensionar str. Dochia No. 7; Gh. Ioniţă (7 ani); Primăveri No. 20; Ervina Masar (9 luni) str. Uzinei No. 54.

*

Divorţuri — N'au fost.

INFORMAŢIUNI

x *Precum am anunţat, guvernul a acordat un prim credit de 25 milioane pentru sinistraţii din ţară: 10 milioane în bani şi 15 miliaane, materiale de refacere*

Partea cuvenită jud. Iaşi se va stabili împreună cu d subsecretar Popp, delegatul guvernului, care va sosi în Iaşi.

Până atunci se fac tablourile pagubelor din oraş şi judeţ, pentru a avea o situaţie exactă.

x **„Regele ţiganilor".**— Ziarele străine aduc ştirea că la New York a încetat din viaţă Mittchel, „regele ţiganilor".

La înmormântarea făcută cu mare fast, după cum relatează ziarele, au participat delegaţiuni de ţigani din Ungaria, Franţa şi România.

x Siguranţa din Buhuşi, a arestat pe comercianţii Haim Esrig şi Adolf Weisman, proprietarul magazinului „Derby", precum şi pe muncitorii V. Lascăr şi C. Surgiu, care urmau să depuie lista muncitorilor în alegeri.

Arestaţii au fost aduşi la Piatra-Neamţ.

x Parchetul de Bacău cercetează reclamaţiile introduse de comerciantul Bercu Pulver din str. Pavel Cristea contra fiului său Avram Pulver, voiajor comercial, pentru loviri.

Deasemenea şi fiul şi-a reclamat părintele.

x Siguranţa a înaintat ieri parchetului grupul de eleve dela şcoala „Oltea Doamna" şi elevii de curs inferior, acuzaţi că au constituit un nucleu comunist denumit „Elevul Leninist".

Parchetul a deferit pe toţi instrucţiei, cu concluzii de arestare. D. Jude Coman Rozin a început ed ieri interogarea acuzaţilor.

x *Salata de vinete şi... fondul electoral!* — Aseară un grup de georgişti, la o masă, discuta despre alegeri. Unul dintre clubişti făcu o diversiune, zicând că a mâncat o splendidă salată de vinete. D. Xenofon Eraclide a sărit prompt:

„Iţi dă mâna să mânânci pătlăgele vinete? Mai dă 1000 lei pentru fondul electoral".

Cel vizat s'a executat.

x In faţa tribunalului s'a judecat cererea de ieşire din indiviziune făcută de contele Titus Zbyszevschy, consulul polonez din Chicago (America), pentru imobilele din str. Lăpuşneanu, administrate de d. av. I. Axinte, a cărui soţie e una din moştenitoare.

Tribunalul a dat termen în acţiune.

TELEGRAMA

ONOR. SOC.

Asigurarea Românească

Inspectoratul General al Moldovei şi Basarabiei

I A Ş I

str. Lăpuşneanu No. 40

La tragerea care a avut loc eri 30 Iunie 1932 la Bucureşti printre numeroasele polite amortizate, următoarele sunt la Dvs.

1). LEI 20.000 (două zeci mii), **Gheorghe Iacob**-Iaşi Spitalul Sf. Spiridon-Poliţa No. 171865 Tarit A.

2). LEI 10.000 (zece mii), **Petre Florescu** pensionar-Iaşi-strada Brândusa No. 23, Poliţa No. 24872 Tarif A.b.

Rugăm urgenta achitare

DIRECŢIUNEA GENERALĂ

Atenţiune

In urma dispoziţiunei primite

Mari reduceri de preţuri

la depozitul fabricei

TRINACO

din Iaşi str. Ştefan cel Mare 11

şi anume la:

Bluze de damă, cămăşi de panama pentru copii şi bărbăteşti, tricouri, chiloţi de baie pentru copii şi bărbăteşti. ***Costume baie de lână şi macco, bonete, etc. etc. Onorata clientelă este rugată a profita de această ocaziune.***

Mari reduceri de preţuri la

„Fulgerul din Bucureşti"

Boiangerie şi spălătorie chimică

BIROURI DE PRIMIRE:

Strada Cuza Vodă No. 35, Cuza Vodă No. 9

„ Lăpuşneanu No. 15, str. Unirei No. 6

Fabrica: strada Dragoş No. 25.

UN SFAT

pentru publicul care pleacă în viligiatură

Inainte de plecarea în vilegiatură nu uitaţi să vă procuraţi ultimele noutăţi de sezon, în articole de manufactură. Articole indispensabile garderobei D-voastră ca: Cocheturi toate culorile, nopeuri, etamină imprimată, eponjuri fantezii, marchize, voal imprimat, tabralco, crep de chine rumba, Coste a, Cleopatra, yvet, grezet, parizet etc. etc. precum şi un bogat asortiment de muslinuri.

Toate articolele le puteţi cumpăra mai eftin ca la ori care desfacere numai la magazinul „Carol Kratenştein" strada I. C. Brătianu No. 159.

† SICRIE, RACLE † de tot felul şi cu toate accesoriile lor, nu sunteţi obligaţi a le cumpăra într'un anumit loc, ci le luaţi unde este mai eftin cu 40% şi anume:

la SEGALL

str. I. C. Brătianu No. 96

Notaţi bine adresa.

DE VÂNZARE casa din strada I. C. Brătianu 31.

DE VÂNZARE un docar pentru 1 cal şi un docar pentru 2 cai, model şcoalei de meserie din Basarabia, 2 perechi hamuri şi 1 ham pentru 1 cal. Adresa: strada Sovescu 14.

DE VÂNZARE una casă compusă din 4 camere şi antret, în str. Ioan Creangă No. 42. Apă, lumină, curte mare, sobe de teracotă. A se adresa d-lui Ştefan Bauschek stradela Sărăriei No. 46.

DE VÂNZARE un loc de circa 300 m.p., cu faţada de 17×30 m. şi DE INCHIRIAT libere imediat, în total sau în parte; local mare, având 8 încăperi, fost ocupat de firma „Rata"; local mare fost restaurant, cafenea, având şi pivniţă. A se adresa între 1-6 p. m. la proprietară Iaşi strada Gh. Mârzescu No. 36 etaj.

PIERDUT în seara de 28 Iunie un portmoneu cu acte: buletinul de la biroul populaţiei, un Carnet de Indentitate pe C. F. R. cu permise No. 36657 şi cartea de alegător. Rog găsitorul a le aduce în str. Crucei No. 118 unde îl voi recompensa. In caz contrar le declar nule şi fără valoare în mâinile oricui,

MIHAI FAIFER

Grădina POMUL VERDE

Vineri 1, Sâmbătă 2 şi Duminică 3 Iulie

se reprezintă marele succes

Iankel fon Galiţien

cu

Hyman Prizant

şi

Sara Filler

Inceputul la ora 10½ seara

Bilete toată ziua la cassă.

azi la Cinema Gheltzer

NATAŞA FAVORITA ŢARULUI

cu Schlettov din Troika şi Lya de Puti

Doctor JEKILL

cu John Barymore

In antract DUO DEBROZI în carne şi oase.

debuturi acrobatice pe ROATA MORŢEI şi comedia COCOŞUL între PUICULIŢI sala bine ventilată, preţuri reduse.

Untdelemn „FLOR-EXTRA"

Gustos, proaspăt, curat.

Preţul fabricei.

Sucursala

Zimmer & C-ie S.A.R.

str. I. C. Brătianu No. 155

(Palatul Munce)

ULTIMA ORĂ

Se va semna curînd, pactul cu Rusia

Tratativele au un curs favorabil

Bucureşti 1.— Cercurile politice şi diplomatice continuă a fi preocupate de chestiunea pactului de neagresiune cu Rusia.

D. Victor Cădere a sosit ieri dimineaţă, venind din Varşovia, fără a fi fost chemat de guvern. D-sa a prezintat un raport asupra stării de spirit a cercurilor conducătoare din Varşovia.

*

In Elveţia, lucrurile au luat o întorsătură favorabilă. Mediator oficial între noi şi soviete, este d. Zaleschi ministrul polonez de externe.

D. Titulescu a înştiinţat ieri, telegrafic, guvernul, că discuţiile dintre d nii Zaleschi şi Litvinov sânt avansate şi se speră într'o înţelegere. In caz pozitiv, d. Titulescu va semna pactul, în numele României, odată cu Franţa şi Polonia.

*

Din Varşovia se anunţă:

Ziarele primesc ştiri din Geneva în sensul că dificultăţile au fost înlăturate. Peste câteva zile, pactele de neagresiune cu Rusia vor fi semnate de Franţa, România şi Polonia.

Ştiri politice

Opoziţia veghează pentru libertatea alegerilor

Un nou demers la Rege

Bucureşti 1. — Comitetul „Poliţiei alegerilor" s'a întrunit aseară şi a examinat plângerile despre ingerinţe electorale, venite mai cu seamă din Romanaţi, Dâmboviţa şi Bacău. S'a hotărât ca opoziţia să facă un nou demers la Rege.

Se vor face intervenţii ca cărţile de alegător să nu fie distribuite prin organele administrative, ci numai de către magistraţi.

S'au expediat telegrame M. S. Regelui şi d-lui Vaida.

Activitatea d-lui Auboin

D. Roger Auboin pleacă la Paris în cursul săptămânii viitoare, după ce va lua contact în Bucureşti cu experţii Ligii Naţiunilor.

D. Auboin va informa pe d. Rist şi băncile care ne-au garantat stabilizarea, despre situaţia de la noi. Apoi va transmite la Bucureşti instrucţiunile necesare pentru deblocarea sumelor dela Banca Naţională, în vederea plăţii salariilor şi pensiilor.

Certurile dela liberali

Unele ziare pretind că s'au iscat certuri în organizaţia liberală de Ilfov, pe chestia complectării listelor de candidaţi.

D. Al. Donescu cere locul al doilea pe listă. D. Duca îi oferă locul al treelea, rezervând locul II pentru d. dr. Costinescu.

D. Donescu însă nu cedează şi ameninţă cu demisia.

Diverse

D. prim-ministru Al. Vaida soseşte astăzi în Bucureşti, venind dela Cluj. După amiază va prezida un Consiliu de Miniştri.

*

Aseară a sosit în Bucureşti d. Gr. Iunian, fiind chemat de biroul naţional-ţărănist.

Astăzi d. Iunian va avea o întrevedere cu d. Vaida.

Data viitoare a Paştelui

Alegerea episcopului de Huşi

Bucureşti 1.— Sf. Sinod comunică următoarele hotărâri:

Paştele în anul 1933 va cădea în ziua de Duminecă 16 April.

*

Congresul naţional bisericesc va fi convocat, în seziune ordinară, pentru 14 Octombre curent.

Apoi se va convoca colegiul electoral pentru alegerea episcopului eparhiei Huşilor.

Conferinţa din Lausanne

Noua propunere făcută Germaniei

Se aşteaptă răspunsul din Berlin

Lausanne 1.—Reprezintanţii marilor puteri s'au întâlnit ieri şi au redactat o nouă propunere comună, în cuprinsul următor:

Statele sânt gata a anula reparaţiunile germane, dacă Reichul se obligă: 1) să plătească un miliard mărci-aur la fondul comun de refacere a ţărilor europe; 2) să plătească un rest de 4 miliarde, urcat eventual până la 8 miliarde mărci, pentru achitarea creanţelor europene către America; să se oblige şi la altplăţi viitoare, în cazul când America va cere dela debitorii săi europeni, sumi mai mari.

Cancelarul german d. von Papen a răspuns că nu se poate pronunţa asupra acestei propuneri, mai înainte de a consulta guvernul din Berlin. Probabil Duminecă va sosi răspunsul din Berlin.

*

Reprezintanţii stateler din Mica Antantă sânt nemulţumiţi de faptul că la conferinţă nu s'a pus în discuţie problema ajutorării ţărilor Dunărene.

O sinucigaşă

care vrea să rămîe necunoscută

Bucureşti 1 — Intr'un boschet din parcul Carol a fost găsit cadavrul unei doamne, bine îmbrăcată, în vrâstă cam de 40 ani.

In poşetă s'a găsit o ceşcută cu resturi de otravă şi un bilet în care scrie: „Mă sinucid din cauza mizeriei. N'am avut ce mânca. Nu căutaţi să aflaţi cine sânt, căci n'are nici un rost".

Cadavrul a fost transportat la morgă.

Altă sinucidere

Ploeşti 1.— D-na Tereza Prohaşca, în etate de 54 ani, din str. Pantelimon (Ploeşti) şi-a tăiat arterele de la mîna stîngă şi a încetat din viaţă. Nefericita suferea de cancer.

UN CADOU

pentru voevodul Mihai

Bucureşti 1. — Primăria Bucureşti a dăruit Voevodului Mihai o „casă plutitoare" pe lacul Snagov.

Voevodul, plăcut impresionat, a luat casa în primire şi a oferit un prânz în onoarea d-lui Dem. Dobrescu, primarul Capitalei.

O barcă sovietică

surprinsă la Nistru

Cetatea-Albă 1 — In cursul nopţii, grănicerii au observat o barcă sovietică apropiindu-se de malul român al Nistrului. După somaţiile legale, grănicerii au deschis focul.

Bolşevicii au răspuns cu focuri de mitralieră, iar după câtva timp barca s'a retras.

*

Ieri au trecut Nistrul şi s'au predat grănicerilor noştri, doi ofiţeri din armata roşie, cu ehipamentul complect.

x **Alegerea Camerei de agricultură** — Pentru Duminică 10 Iulie se anunţă alegerile pentru Camera de Agricultură a jud. Iaşi, când urmează a se alege cei 27 consilieri.

Votează toţi membrii comitetelor agricole locale şi alegerea se efectuiază la Camera de Agricultură din str. Asachi 12, ea durînd o singură zi.

x Eri au introdus cerere de lichidare judiciară comercianţii Noeh Cars şi Moisă Goldfeiner, din str. Ştefan cel Mare.

INFORMAŢIUNI

x In cartierele inundate toate cişmelele publice au fost defectate. D. Antistescu şeful serviciului apelor, a dispus demontarea şi repararea lor, deoarece cartierele sunt actualmente lipsite de haznale publice.

x Femeia Domnica I. Palade din str. Albineţ 7 a fost înaintată parchetului, subt învinuirea de furt. Fiind geloasă pe concubinul ei Ion Vingheac, în etate de 75 ani, femeia a furat hainele acestuia şi ale ibovnicei sale.

x Orarul sosirii trenuri or în gara Iaşi, dela Cucuteni este următorul: trenul No. 701 soseşte la 8.30; tr. No. 513 la 14 30 şi tr. No. 519 la 20.30

x La şcoala din Dumitreşti Gălăţii com. Poeni-Iaşi, cu ocazia serbării de fine de an, d. Dimitri D. Zamfirescu, directorul şcoalei, a făcut o cheltă pentru sinistraţi, strângându-se suma de două sute lei care a fost lăsată subrevizoratului şcolar.

x Se face cunoscut, în special prietenilor partidului Naţional-Ţărănesc să nu mai ceară intervenţii pentru achitare pensiilor, căci nu se dau nimărui.

Plata se va face continuu şi numai după regulele stabilite, — fără excepţii.

Dacă pensionarii totuşi se plâng, este că au rămas restanţe ce vor fi achitate treptat. Agitaţiile politice ce încearcă unii, nu vor putea schimba nimic din cele hotărâte de comun acord cu reprezentanţii pensionarilor.

x Fraţii Neculai şi Vasile Ifrim din satul Mînăstirea Doamnei, (Botoşani), pe când lucrau pe cîmp, au fost loviţi de trăsnet şi au murit pe loc.

x Cercul Cultural „Umanitatea" organizează o serie de conferinţe şi procese literare.

x In curând va apare în Editura *„Damaschin"* din str. Sărăriei 61, conferinţa colegului nostru de presă dl. avocat dr. V. I. Ferraru, despre *„Ţările dunărene şi proiectul Tardieu"*. Studiul e prefaţiat de către dl. Agricola Cardaş, prof. universitar-Iaşi.

x Expertiza la fabrica de spirt Nicolina, proprietatea d-lui Ioan Popovici, va avea loc astăzi, în prezenţa d-lui jude instr. C. Rozin şi procuror Costinescu.

x Familia tînărului Caras Horşcu, funcţionar comercial, ni se plînge că acesta a fost arestat fără nici un motiv legal, şi e ţinut închis la Comisia IV poliţienească.

x O demisie. — D-l avocat H. Gherner, vice preşedintele organizaţiei U. E. R. din Iaşi, a demisionat din organizaţie.

Motivele acestei demisiuni nu se cunosc încă, dat fiind că D-sa nu vrea să procure dificultăţi organizaţiei din care a, făcut parte mai bine de 20 ani.

Pentru organizaţie U. E. R. este o sfidare, de oarece D-l Gherner este popular în straturile evreşti.

La U. E. R. mai există altă neînţelegere. Bătrânul librar d. Elias Şaraga contestă actuala conducere, afirmând că d-sa este singurul vice-preşedinte ales de populaţie.

x In legătnră cu acţunea în înştiinţare a d-rei Ştefania Caras, sîntem rugaţi de d. M. Bart funcţionar c. f. r. să arătăm că d-sa n'a fost logodit niciodată cu d-ra Caras.

x *Expoziţia* studenţilor Academiei de Arte Fuumoase, mai rămîne deschisă până Duminică 3 Iulie inclusiv.

Sînt lucrări foarte remarcabile care procură deosebită plăcere amatorilor de artă.

x D-nii chestor Arthur Cristea şi primar P. Bogdan au adus mulţumiri d-lui comisar D. Dimitriu şeful biroului circulaţiei, pentru felul cum a organizat şi îndrumat transportarea sinistraţilor şi avutului lor.

x După cum s'a relatat, trustul sifonagiilor din localitate a cerut Trib. local ca, pe cale de ordonanţa preşedinţială, să interzică comerciantului de sifoane Iţic Lupu din str. El. D-na să nu mai umple sticle proprietatea fabricelor cartelate.

Trib. admiţându-le cererea, Dl. Iţic Lupu a făcut apel care i-a fost respins, de către Trib. S. II, urmând ca Dl. Lupu să facă recurs la Inalta Curte de Casaţie.

x Parchetul local a fost sezizat că cu ocazia inundaţiilor, s'a mai găsit înecat copilul Ioan Gavrilovici din str. Iarmaroc 70. Parchetul a autorizat înmormântarea

x Trib. S. III a admis în principiu cererea de lichidare judiciară introdusă de d. Osias Bercovici din str. I. C. Brăteanu 103, numid Jude lichidator pe dl. Tr. Scriban.

x **Situaţia epidemiilor** — Pe ziua de ieri s'au înregistrat la spitalul de izolare 3 cazuri de scarlatină venite din Ţiganaşi şi unul de malarie în str. Ţutorei.

Starea generală a epidemiilor este următoarea:

Scarlatina 14 cazuri, Pelagra 7 cazuri, Febra tifoidă 3 cazuri, Tuberculoza 7 cazuri, Erizipel 8 cazuri, Difterie 2 cazuri.

D. Dr. Bu'ău, medicul şef al oraşului, ne roagă să arătăm că *în oraş nu s'a declarat nici un caz de exantimatic.*

A fost Sâmbătă un caz suspect în str. Borteanu, dar acesta încă nu s'a confirmat.

x **Requiem** — Ieri a avut loc la şcoala „Steaua" un requiem în memoria Ghizelei Aftalion, fiica d-lui Siegmund Diamant şi sora d-lui Carol Diamant.

Sinistraţii adăpostiţi în şcoala „Steaua" care au participat la ceremonie, prezentau un tablou impresionant.

D. Cazvan a oficiat o slujbă religioasă, iar corul şcoalei a dat răspunsnrile.

D. Fred Şaraga a evocat apoi memoria dispărutei.

Cum se expediază şi se distribuie

corespondenţa poştală

Primim:

Graţie concursului dat de către Divizia 2 Cavalerie din localitate, care a pus la dispoziţia poştei două furgoane dela Regimentul 7 Roşiori, se transportă corespondenţa prezentată şi sosită la şi dela staţiile Cucuteni şi Ungheni, până unde circulă trenurile. Corespondenţa sosită eri la ora 18.30, a fost distrubuită astăzi cursa I la ora 7 dimineaţă.

Pe viitor, până la restabilirea circulaţiei trenurilor, legăturile poştale se vor face numai în acest mod, astfel că publicul poate fi încredinţat că oraşul Iaşi nu mai este izolat şi poate corespunde cu restul ţării.

Ştiri poliţieneşti

Accident.— Pe când birjarul C-tin Mihalciu din str. Cuza-Vodă No. 52 mergea cu trăsura No. 4 pe str. Ştefan cel Mare, caii s'au speriat şi au luat vânt. La un moment dat, ei au sărit peste căruţa locuitorului Ion Păun din Ţigănaşi, omorându-i un cal. Săteanul a scăpat ca prin minune.

Copil rătăcit.— Pe str. Ştefan cel mare, a fost găsit un copil rătăcit de părinţii săi. El se numeşte Simion Volintin.

Furturi. — In piaţa Halei, un abil pungaş a scos din buzunarul d-lui Ilie Luca din Aroneanu suma de 200 lei.

— Răufăcători s'au introdus în locuinţa d-rei Volinchir din str. Nicoriţa 9 şi au furat diferite obiecte casnice.

Diverse.—D-na Anica V. Manoliu din str. Dorobanţi No. 1 s'a plâns parchetului că Gavril şi Ioana Gălcă din Mahal. Adunaţi No. 37 i-au rupt o poliţă de 25 000 lei, pe care aceştia i-au dat-o pentru o sumă împrumutată.

D. comisar Păun cercetează cazul. Rep.

O mare întrunire

a proprietarilor hipotecaţi

Comitetul asociaţiei proprietarilor hipotecaţi şi comercianţi din Iaşi, a convocat pe proprietari, comercianţi, industriaşi, meseriaşi, la o mare întrunire publică, pentru Duminecă 3 Iulie, ora 10 dimineaţă, în sala teatrului „Phoenix" (fost Elisabeta).

Se va cere stăruitor suspendarea execuţiilor silite, limitarea dobânzilor, revizuirea vânzărilor silite şi dobânzilor din trecut, înfiinţarea unei case de amortizare etc.

Comitetul îndeamnă toate categoriile de ipotecaţi să fie prezente, pentru a-şi apăra interesele.

x **Tot timpul cât veţi lipsi din localitate, „Opinia" vă va informa precis şi urgent Nu uitaţi să vă abonaţi.**

ORA 3

Ministrul României la Viena maltratat de o bandă de agresori

Atacul unor naţionali-socialişti la cel mai elegant club austriac

Viena 1 — Un grav atac a fost comis de un grup de naţionali-socialişti la „Golfsclub" situat în Tiergarten.

Trei zeci de naţionali-socialişti au pătruns în acest cel mai elegant club din Austria, au distrus mobilierul şi au lovit cu bâtele pe cei prezenţi.

Printre răniţi se află şi d. Căius Brădiceanu, ministrul României la Viena, care a fost puternic lovit cu bastoane şi aruncat pe scări.

Deasemenea este rănită baroneasa Auerschildt, nepoata d-lui Brădiceanu.

In stare foarte gravă se află un italian şi o doamnă. Cu răni serioase s'au mai ales ministrul Argentinei, ataşatul militar italian şi doi membri din legaţia americană

Agresorii au fost izgoniţi cu focuri de revolver. Guvernul austriac a exprimat regrete d lui Brădiceanu şi celorlalte victime.

Acest atac a provocat enormă senzaţie la Viena.

Arhiducesa Ileana vine în ţară

în vederea unui eveniment fericit

Bucureşti 1. — Regina Maria a sosit azi dimineaţă în Capitală.

Astă seară Suverana pleacă la Sinaia şi deacolo la Bran, unde o va aştepta pe arhiducesa Ileana, care şi-a anunţat sosirea în ţară, în vederea unui eveniment fericit.

România şi concursul Ligii Naţiunilor

Geneva 1.—Comitetul financiar al Ligii Naţiunilor a însărcinat pe preşedintele său să ieie măsurile necesare spre a satisface cererea României, care solicită concursul Ligii pentru o reformă financiară.

ECOURI

x Sănătatea nu se poate menţine în organismul omului dacă nu-şi ingrijeşte dantura, întrebuinţaţi **Dentifricele Dentol Werner.** De vânzare la Parfumerii. Depozit Farmacia Werner Iaşi. 12

x Bătăturile le înlăturaţi sigur cu „Coricol".

Depozit: Farmacia Polak, str. Ştefan cel Mare.

România
Corpul Portărelor Tribunalului Iaşi
Publicaţiune No. 898
Anul 1932 luna Iunie 25

Se publică spre cunoştinţa generală că conform adresei No. 29266 | 932 a Judec. Ocol II Urb. Iaşi se va vinde prin licitaţie publică în ziua 5 Iulie 1932 ora 9 a. m. averea mobilă sechestrată cu Procesul-Verbal No. 1934 | 932 dela Simon şi Mina Thaller din Iaşi str. Cost. Negri 90 la pretenţia Băncei Cooperative de Credit Mărunt şi Economie S. A. Iaşi averea compusă din: 1. cinci pălării de paie. 2. un raft de lemn vopsit alb având 14 capaci, 3. una mesuţă dela o maşină de pălării. 4. una mesuţă furnierată gălbui pe un pedestal de 4 picioare, 5. una oglindă de perete cu rama de lemn alb, 6. un primus marca „Primus" cu platon, 7. două scaune de lemn curbat vopsit alb, 8. un bufeţel de lemn de culoare maro suprapus, având sus 1 poliţă şi 2 sertare şi jos o poliţă şi 2 portiţe, 9. una mesuţă dela oglindă de perete furnierată gălbui cu un sertar, 10) zece capete de lemn pentru fasonat.

Iar în aceiaşi zi la ora 10 dim. averea mobilă definitiv sechestrată cu proc. verb. No. 1934 bis | 932 dela Avram Schachter din Iaşi str. Sărărie 154 şi compusă din: 1. un bufet furnierat gălbui suprapus având la partea de sus 3 portiţe din care 2 cu cristal şi una cu oglindă, o oglindă şi la partea de jos, marmoră, masă de pâine 2 sertare şi 2 portiţe, 2. una masă de sufragerie la fel furnierată pe un pedestal de 5 picioare cu 4 scaune de lemn, capitonate cu piele, 3. un cuier furnierat şi sculptat cu 2 sertare şi loc pentru oglindă. 4. două şifoniere la fel furnierate cu câte 2 uşi şi un sertar, 5, una toaletă cu 3 oglinzi, 2 dulapaşe şi un sertar, 6. două noptiere având sus câte o portiţă cu oglindă şi jos câte un sertar şi o portiţă 7. două pedestale de lemn pe câte 5 picioare, 8. una mesuţă de lemn furnierat pe 5 picioare ovale.

Vânzarea se va face în Iaşi str. Cost. Negri No. 90 şi Sărărie 154 domiciliul debitorilor pe bani gata şi în asistenţa Comisarului respectiv.

Şef Portărel, V. Stănescu
Secretar D. Stancov

Jean Grünberg

oferă pentru înmormîntări evreieşti trăsuri lux pe cauciuc

Un cal lei 60
Doi cai „ 100
de la 10 trăsuri în sus numai 50 lei (cu un cal)

Epitropia Generală a Casei Spitalelor şi Ospiciilor Sf. Spiridon din Iaşi

PUBLICAŢIE

Se aduce la cunoştinţa celor interesaţi, că în ziua de **2 Iulie** 1932 ora 11 a.m. se va ţine în localul Epitropiei Generale a Casei Spitalelor şi Ospiciilor Sf. Spiridon, situat în Iaşi, str. I. C. Brăteanu 144, licitaţie publică pentru furnizarea păcurei necesară ca combustibil Spitalului Central şi Institutului Grigore Ghica Vodă din Iaşi în cantitate până la 100 vagoane.

Licitaţia se va ţine în conformitate cu art. 88—110 inclusiv, din legea Contabilităţei Publice, regulamentul Oficiului Central de Licitaţii şi normele publicate în Monitorul Oficial No. 127 din 4 Iunie 1931 şi condiţiunile prevăzute în caetul de sarcini.

Toate persoanele care vor lua parte la licitaţie, vor depune pe lîngă oferte şi o garanţie de 100,000 lei în numerar ori efecte garantate de Stat pe valoare de numerar.

Ofertele se vor face numai în conformitate cu caetul de sarcini care poate fi văzut în fiecare zi ora 9-18 în localul Epitropiei str. I. C. Brăteanu No. 144, Serviciul Technic.

PRIMĂRIA MUNICIPIULUI IAŞI

PUBLICAŢIUNE

No. 17976 din 27 Iunie 1932

Se aduce la cunoştinţa celor interesaţi că în ziua de 19 Iulie a. c. ora 11 dimineaţa se va ţinea în localul acestei Primării situată în Iaşi str. Alexandri No. 14 licitaţie publică pentru vânzarea parcelei No. 3 din Regiunea Trei Calici Nord (Calea Gălăţei) în suprafaţă de 400 m. p.

Licitaţia se va ţine în conformitate cu art. 88-110 inclusiv din Legea Contabilităţei Publice, Regulamentul O. C. L. şi normele publicate în Monitorul Oficial No. 127 din 4 Iunie 1931 şi va începe dela 12 lei m. p.

Toate persoanele cari vor lua parte la licitaţie vor depune pe lângă ofertă şi o garanţie de 5 la sută din valoarea sumei oferite.

Planul locului se poate vedea în orice zi de lucru dela 8—12 la Serv. Arhivei al acestei Primării din str. Alexandri 14.

p. Primar, Traian Jellea

x **Inainte de a pleca la băi nu uitaţi să vă abonaţi la „Opinia".**

PROLOGUL MARII REVOLUŢII

A apărut

„In preajma revoluţiei"

Roman de CONST. STERE

PROLOG:

SMARAGDA THEODOROVNA (vol. I)

Copilăria şi adolescenţa lui Vania Răutu (vol. II)

fiecare volum 350 pagini 80 lei

Roman din viaţa Basarabiei de odinioară.

De vânzare la toate chioşcurile de ziare, precum şi la depozitul de ziare S. Peretz, str. Unirei No. 9.

ANUL XXVIII No. 7552

ABONAMENTE

Lei 1000 . . . .

„ 500 .

„ 300 .

ATELIERELE

IAȘI.—STR. L

3 LEI EXEMPLARUL

OPINIA

ZIAR POLITIC COTIDIAN

DUMINICA 3 IULIE 1932

ANUNCIURI
se primesc la toate
AGENȚIILE DE PUBLICITATE
și la
ADMINISTRAȚIA ZIARULUI
Iași. — Strada Lăpușneanu 37

Telefoane: Redacția 391, Administrația 394, Serviciul de noapte 367

Fundațiunea „Regele Ferdinand I"
Bucureşti
Str. Ştirbei Vodă 3
(Adm. Dom. Coroanei)

IDEI ȘI FAPTE

In plin desmăț electoral...

Dacă vreți să aflați dintr'odată dedesubturile meșteșugului politic indegen, dacă țineți să căpătați noțiuni precise despre activitatea feluriților dregători ai treburilor publice românești,— rasfoiți cu multă atenție tipăriturile elec'orale: ziare și reviste, manifeste și broșuri.

Nici când politicianii nu dau dovada de mai multă sinceritate ca în zilele premergătoare scrutinului, nicicând nu se desvăluie atâtea taine și mistere, nu se dau la iveală atâtea nelegiuiri și abuzuri.

Puțin interesează în asemea împrejurări constatarea că la baza tuturor învinuirilor grave, rezidă patima și interesul meschin al diverșilor pretendenți la mâna seducătoarei Puteri.

— Unii complectează prefect pe alții și după ce veți fi sfârșit cu cetitul zecilor de acte de acuzații, veți fi căpătat desigur o confirmare a convingerii voastre că, cu toții se tăvălesc în aceleași ape murdare ale abuzului și nedreptății: că toți au parte de vină în dezastrul țării natale, că toții au adus o contribuție largă în opera de ruinarea a patrimoniului național.

In dorința lor neînfrânată de a-i nimici pe concurenții primejdioși, scribii electorali nu cruță pe nimeni; și astfel până și un Mihai Sadoveanu, bunăoară, e insultat în chip nedrept și vulgar până la dezgust.

...Marele poet al luncilor moldovenești, suduit și batjocorit ca cel mai nemernic agent electoral! — am ajuns să asistăm și la un asemenea spectacol degradant pe blagoslovitele noastre meleaguri! Și numai Cel de sus știe ce perspective dulci ne-a mai rezervat un destin excepțional de crud.

...Răsfoiți totuși cu multă atenție scărboasele tipărituri electorale. Căci nicicând nu se desvălue atâtea mistere, nicicând nu se dau la iveală atâtea nedreptăți, ca în plin desmăț electoral.

E o literatură respingătoare, dezolantă și în acelaș timp foarte instructivă.

i l. b.

„OPINIA" LITERARA ȘI ARTISTICĂ

Vorbe...

Sărutul, sursă de impozite ?..

Primarul din orașul italian Foggia s'a dovedit un om interesant. Dar pentru a-i înțelege isprava, trebuie să știți mai întâi că în Italia sărutul pu.lic e interzis. Cum însă vistieria d n Foggia e cam anemică, primarul a găsit un mijloc orig nal de întremare financiară.

El a cerut și a obținut în mod excepțional, având în vedere gravitatea s tuației, permisiunea sărutărilor pub ice. Perechile stăpânite de nerăbdarea amorului vor putea să guste imediat savoarea buzelor, pe străzi, în parcuri, în diverse localuri. Dar în schimb vor trebui să plătea că câte o liră de fiecare sărutare, pentru a se forma un fond destinat unor urgente lucr ri edilitare.

Ar fi cazul să spunem că scopul scuză mijloacele. Numai că ne cam îndoim dacă aceste mijloace vor putea impl ni scopul urmărit. Chiar dacă se va organiza un serviciu special de păzitori, care să spioneze actele perechilor ce par îndrăgostite, veniturile vor fi destul de precare. Când e vorba de bani, se va face economie și la săruturi. În plus, față de orice măsură fiscală, publicul e predispus la evaziune, la puțină șmecherie. Lumea nu va renunța poate la îmbrățișare, dar va proceda în așa mod încât să nu plătească taxa. Deatfel, se știe, în dragoste, nu sărutul, acest prolog banal, este partea pentru care se fac sacrificii băneș i!..

i. b.

...și fapte

Care femeie e iubită mai mult ?

O anchetă interesantă a fost întreprinsă de o revistă parisiană în lumea literaților. Întrebarea este: „care femeie e iubită mai mult?" Iată câteva răspunsuri:

André Maurois: „Femeia care știe că amorul nu-i o chestiune de intelect".

André Gide: „Femeia care e mai... femeie!"

Georges Duhamel: „Femeia pe care o iubești. Fără altă explicație".

Maurice Dekobra: „Femeia care promite, dar care amână mereu realizarea promisiunii".

Speranță..

Intre logodnici:

— Draga mea; am o mare rugăminte. Te rog să fi foarte în-

(Continuare în pagina II-a)

O EXPOZIȚIE INTERESANTĂ

5000 de invenții practice și originale

La New-York s'a deschis o expoziție interesantă, intitulată „expoziția celor 5000 de invenții". Intr'adevăr sânt etalate acolo peste 5000 de descoperiri de reală utilitate, care sânt în măsură să ușureze foarte mult munca gospodinelor și a funcționarilor.

Iată câteva exemple convingătoare:

Există o jucărie-biberon, care se prinde de leagăne și cărucioare și care în mod automat cade în gura copilului. Mama poate pleca fără grijă de acasă. Copilul va fi hrănit.

In alt colț, găsești un obiect complicat: e o oglindă mică ce se deschide și formează un foarfece. Inchizi foarfecele și poți scoate un metru de mușama care servește la măsurat.

Mai sânt aparate care curăță singure fructe, legume; care taie și toacă carnea, precum și o oală electrică cu sonerie care te anunță când apa clocotește, când ouăle sânt fierte, etc..

Expoziția aceasta laolaltă interesantă și utilă este vizitată de un public numeros, care cumpără tot felul de obiecte folositoare.

Cu automobilul, în ocean

Răzbunarea grozavă a unui soț divorsat

Un caz tragic în împrejurări excepționale, ca într'un film de cinema, s'a întâmplat la Minster, lângă N w York.

Șoferul Carl Grobart, de origină germană, a divorsat acum câtva timp, deoarece și-a surprins soția în tovărășia unui negustor bogat. Femeia s'a căsătorit apoi cu iubitul ei și ducea o viață de lux și petreceri, ceiace sporea în sufletul fostului soț dorința de răzbunare. Și momentul oportun a sosit pe neașteptate, într'o împrejurare foarte potrivită.

Fosta soție cu bărbatul ei ieșeau de a un spectacol. Afară ploua torențial. Au luat în grabă o mașină, fără a mai băga de seamă că șoferul nu este altul decât soțul divorsat. Automobilul a pornit într'o goană nebună spre port. In zădar pasagerii țipau spre șofer, indicându-i un alt drum. Omul dela volan părea surd, împietrit. Când cei doi călători și-au dat seama cine este șoferul, era prea târziu. Mașina a ajuns pe cheiu și cu viteză extraordinară a sărit în ocean.

Cei trei eroi ai acestei drame neobișnuite și-au găsit moartea în va ur.

Surzii aud cu mâinile

La Lipsca (Germania) s'a înființat o școală practică pentru copii surdo-muți. Se utilizează acolo o nouă invenție: un aparat electric care amplifică sunetele, pe care surdo-muții le percep cu ajutorul mâinilor. In clișeu: mai mulți copii la o asemenea lecțiune.

Faptul acesta ne interesează desigur și pe noi în bună măsură, întrucât, precum se știe, s'au pus și la Iași bazele unei școli pentru surdo-muți.

Actualități politice

INUNDAȚII

și propagandă electorală

Am avut în Iași și Moldova, o năvală a apelor, care a lovit greu avutul a mii de locuitori. Urmează acum inundați... de afișe și vorbe electorale, care alterează sufletul cetățenilor.

Și în prăpădul cumplit care a lovit țirgul nostru și plaiurile moldovenești, politicianii pătimași nu renunță la grija de căpetenie: partidul, clubul, propaganda și beneficiile viitoare. O fiță tropie, grav diminuată din punct de vedere moral, a răsărit din toate colțurile, cu indicații de club. Pornesc agenți, cu pînea în protap, și fac danie, odată cu recomandările de rigoare:

—„Vedeți ? partidul nostru vă dă pîne; cuconu cutare se îngrijește de sinistrați Toate ajutoarele pornesc dela noi. Ceilalți țară etc".

Oamenii înțeleg substratul acestor povești filantropico-politice; și mihnirea le sporește!

Le sporește mihnirea, pentrucă e dureros să constați că se bate monedă de reclamă politică, din suferințele mari ale semenilor.

Adică nu s'ar putea compasiune și dărnicie, fără intenții de a trage beneficii electorale ?

Unii agenți de cluburi întrec cu totul măsura și răspîndesc versiuni care tulbură sufletul necăjit al sinistratului. Depildă, sînt agenți care aftă pe oameni, spunîndu le că-s prost hrăniți și găzduiți, fiindcă „boerii au furat cele 10 milioane trimise de Stat". Nici mai mult nici mai puțin.

Or, se știe că până acum statul n'a trimis nici un ban. Dar oamenii necăjiți cred poveștile și calomniile; sufletul li se întunecă; mijește un spirit injust, de revoltă... Și totodată se denigrează opera admirabilă de muncă și abnegație a ieșencelor noastre.

Ah! ticăloasa de politică! Domnilor politicieni, lăsați o clipă năravurile și respectați suferința semenilor.

X

DIN TOATA LUMEA

Mortul la telefon. — Un caz puțin obișnuit s'a întâmplat la Triest. Medicii constataseră moartea unui anume Peter Gö nben, în etate de 51 ani. Corpul a fost lăsat singur într'o odaie, soția presupusului mort ducându-se să facă pregătirile de înmormântare.

In acest interval, Peter s'a trezit, întrucât el nu e zuse decât într'o stare letargică trecătoare. O moarte aparentă. Omul a coborît din pat, fără să-și deie seama de ce se întâmplase. Ușa era închisă. Peter s'a dus la telefon și a cerut casa unui prietin. Acesta a rămas împietrit de spaimă, când a auzit glasul „mortului".

In câteva minute, soția, rudele și prietinii și-au făcut apariția, găsind pe fostul „defunct" plimbându-se în odaie. A urmat o scenă impresionantă de emoție și bucurie.

*

Fructe fără sâmburi.—Un renumit cultivator de pomi din California, anume Jack Mo ney, a reușit să obție tot felul de fructe fără sâmburi: prune, piersici, zarzăre, vișine etc. Fructele acestea sânt mult mai gustoase decât cele cu sâmburi. In schimb însă, sânt și mult mai scumpe, întrucât necesită o îngrijire specială foarte costisitoare.

Astfel, pentru marele consum, vor rămânea probabil încă mult timp fructele obișnuite, cele cu sâmburi..

*

Haine luminoase.—O fabrică de stofe din Anglia a lansat un nou fel de postav într'adevăr original. Această stofă are însușirea de a deveni luminoasă la întuneric. In timpul nopții hainele sclipesc, de parcă ar avea prinse pe ele zeci de licurici.

In compoziția postavului este introdusă o substanță fosforescentă. Aceasta este explicația hainei luminoase.

E puțin probabil însă că moda va prinde. Intrucât persoanele se simt stingherite de această strălucire a costumului.

Cum se răzbună un soț înșelat.—In ziarul „Chicago-Chronicle" se putea citi zilele trecute următoarea inserție:

„Anunț pe această cale că nevasta mea Elisabeth Morning m'a înșelat în modul cel mai ticălos cu individul Charles Tonn. O denunț publicului, ca s'o cunoască cine este. Enrick H. Morning".

Intr'adevăr, originală răzbunare a unui soț încornorat!

*

114 studenți și o studentă.— La secția tehnică a Universității din Los-Angeles s'a înregistrat un caz interesant. La această secție frecventau cursurile 114 studenți și numai o singură studentă. Din această cauză se produceau scene... penibile.

Fata fiind nostimă, era curtată de mulți studenți. Intre tineri s'au întâmplat scandaluri și chiar bătăi. Zilele trecute s'a iscat o încăerare foarte violentă, cu bastoane și focuri de revolver. A intervenit poliția și numai astfel spiritele au fost potolite.

Iar sfârșitul ?... Studenta s'a retras din Universitate, pentru a pune capăt scandalurilor care amenințau să ieie proporții.

UN MILIONAR SE SINUCIDE

după ce-și risipește averea în odaie

O sinucidere curioasă s'a înregistrat la Sofia. Acum câteva zile a sosit în capitala Bulgariei milionarul ceh Benesch. Acesta și-a luat o cameră la cel mai luxos hotel, unde a doua zi a fost găsit spânzurat de lampa din odaie.

Pe podea, pe geamuri, pe toate mobilele era risipită întreaga lui avere. Se aflau răvășite 90 mii leva în aur, 60 mii leva în bancnote, un milion și jumătate leva în acțiuni, polițe și cecuri.

Se crede că milionarul care suferea de o boală de nervi, a fost cuprins de un acces de furie dementă. Și-a risipit toată averea și apoi și-a pus capăt vieții.

Anchete didactice

FETELE LA BACALAUREAT

In haină de călugăriță. — Câteva perle. — O dovadă de maturitate

Dacă ați întâlnit pe stradă fete în șorțuri negre, (ca niște sutane clericale), pe aceste vremuri de arșiță, să știți că nu sunt călugărițe. In consecință, dacă sunt frumoase, le puteți face curte. Aceste tinere sunt candidate la bacalaureat.

Fata e prin definiție o eternă candidată la măritiș — și deaceia s'a resemnat cu soarta — ca și eroul lui Pătrășcanu din „Candidat fără noroc".

Insă cu bacalaureatul nu se împacă. Acesta rezistă cu îndărătnicie tuturor asalturilor și nu cedează deși, o mărturisim sincer, unele fete sunt irezistibile.

Așa dar, fetele cu ochi de diavol, cu trup de inger și cu haine de călugăriță sunt candidatele la bacalaureat, iar culoarea neagră a hainei e semn de seriozitate...

Băeții — trebue să ne ocupăm și de dânșii—nu se chinuesc mai puțin. Îi vezi pe stradă cu tunica încheiată până la gât, ca Robespierre. Pășesc liniștiți—ca și cum s'ar teme că o mișcare bruscă le-ar clătina și distruge rafturile științei.

Nu-i preocupă nimic pământesc, gândurile plutesc în paginele cărților de șeoală.

Examenul

La fete, o comisiune femininâ. Numai dl. prof Zane e jovial, ca președintele unei comisiuni de... frumusețe.

Doamnele profesoare sunt severe; își iau rolul în serios. Intrebările vin repezi—ca Bahluiul; iar răspunsurile întârzie— ca trenurile! Comisiunea e îndulgentă și așteaptă. Eventual e răbdătoare... până la toamnă, lăsând candidatelor până atunci să se gândească. In sală, public masculin.

Băeții sunt serioși și urmăresc cu atenție examenul.

Il invidiază doar pe președinte.

Perle...

Nu e nevoe să fi scafandru, pentru a culege perle didactice.

Și pentrucă perlele sunt rezervate exclusiv fetelor — se pare că și acestea didactice ar fi exclusiv monopolul lor.

Fata debitează cu candoare o perlă, și nu-și dă seama imediat de... valoarea ei. Deabea comisiunea o valorifică la justul preț.

— Domnișoară, câte feluri de flote cunoști?

— „De mare și de... uscat", — declară hotărâtă, o brunetă apetisantă...

*

Tot la Geografie.

Duduie, ce fel de cereale exportăm noi în Polonia? sună întrebarea.

Și iată răspunsul textual:

— „Viță de vie"!...

*

Cu toate că atunci când Parlsul strănută, Bucureștii are guturaiu, sunt candidate care se prezintă la limba germană.

— Puteți să-mi spuneți ceva despre Goethe?

— ? ?

Domnișoara candidată, de un blond nemțesc, tace.

— Atunci, surâde profesoara, ca să vă fie mai ușor, vorbiți în ...nemțește!

*

La Română, toată lumea e tare. Și totuși se întâmplă accidente... linguistice.

Se discută despre Eminescu, în jurul poeziei „Călin".

„Cum a rămas iubita lui Călin după plecarea sa? întreabă examinatoarea.

La care candidata, cu oarecare jenă, afirmă:

— „...C'un copil"!

Orice ați spune, duduia în chestie a trecut cel puțin examenul de maturitate...

b. causanscki

CÂTEVA IMPRESII

de *Wratislavius*

TEATRUL SIDOLI:

RECITALUL MAURICE SCHWARTZ

Joi seara a avut loc în sala Sidoli recitatul compus din un program mixt (piano, cânt și declamație) și executat de către d-na *Viola Philo*, d-nii *Boris Kogan* și *Maurice Schwartz*.

Reclama zgomotoasă făcută înainte de ziua audiției și aureola cu totul excepțională sub care au fost prezentați artiștii, în special actorul *Maurice Schwartz*, ne obligă, acum după ce am aziștat la spectacol, să ne oprim mai detaiiat asupra acestuia.

Mai întâi un cuvânt-două despre organizarea audiției. Neputând dl. *Maurice Schwartz* (*starul*) să umple tot programul unei seri, s'a făcut complectarea prin două numere, solo de piano și mai multe lied-uri, acestea cântate de d-na *Viola Philo*.

Pentru aceasta se impunea, însă ca o elementară notă de corectitudine, să fie pus la dispoziția pianistului și un instrument măcar acceptabil. Pentru-că oricât ar fi de *„genial"* dl. *Kogan* (după cum îl anunța programul) și ori-cât talent ar poseda în realitate, este — pur tehnicește vorbind, o imposibilitate, ca auditorul să primească vre-o impresiune agreabilă, resultantă a acestui talent, când pianistul se chinuește pe clapele unei catirinci jalnice, o biată pianină dezacordată și cu rezonanță înfiorător de disarmonică.

De aceia, dl. *Kogan*, după ce a ajuns la capătul primului număr (*Der judische Tanz* de *Weinberg*) a renunțat la *Weibertanz* al lui *Achron*, piesă care cere și mai ineluctabil un bun instrument. Evident, că o mare parte din vină o are și dl. *Kogan*. Pentru-că d-sa avea *datoria*, să impună procurarea unui piano ca lumea.

Vine acum d-na *Viola Philo* anunțată ca „primadona" de la *„Metropolitan Oper"* din *New-York*.

Facem abstracție de proporțiile fizice ale doamnei *Viola Philo* (cu contururi mai mult de contra bas decât de violă) dar vocea puternică — în special în registrul de sus, se pretează puțin la interpretarea liedu-lui, mai ales a melopeei religioase sau a cântecului popular, care cer o deosebită maleabilitate cu inflexiuni delicate, pentru subliniera cât mai discretă a textului. Când însă organul nu ascultă decât la *forte* (sau *fortissimo*) se întâmplă des distonări, care adăugate la dicția cu totul imperfectă a artistei, fac ca impresiunea lăsată asupra auditorului să rămână mediocră (poate și sub) — cu toate aplauzele sgomotoase ale unora, aceia care reacționează la nota de sus trompetată viguros, dar ades alăturea de cea indicată.

„Starul" audiției a fost d. *Maurice Schwartz*, directorul teatrului d n *New-York (Iiddisches Künstlertheater)*. Renumele ce și l'a câștigat prin lumea teatrală (a jucat acum vreo câți-va ani și într'un film mut *„Iskor"*) a făcut ca apariția d-sale să fie așteptată cu oare-care emoție și atitudinea d-sale, la început extrem de nervoasă și de potentat ai scenei, care apostrofează nu tocmai elegant publicul neliniștit, (noi credem, că din cauza atmosferei dezastruoase produse de concertul la pianină și fiedurile primadonei) au fost pentru noi o surpriză cu totul neașteptată.

Dl. *Maurice Scwartz*, ca vechiu actor și diroctor de teatru, *trebue* să știe următoarele: intâi, că în Iași, pe aceiași scenă primitivă și cu decoruri incomplecte, așa neospitalieră cum e cea din sala *Sidoli*, au jucat totuși artiști care completează printre fruntașii *reali* ai scenelor mondiale (destul să citâm pe *Wegener*, *Baratov* sau minunații *Vilneji*). Dac'ar ști d-sa, ce liniște era atunci în sală —după începuturile cele mai enervant de zgomotoase, când actorul mare, luând contact cu publicul, puneau stăpânire pe dânsul și'l înlănțuia în vraja artei sale. Da rnoi putem cita, ca pildă, extrem de eloquentă și de actuală, chiar pe dl. *Maurice Schwartz*, care recitând admirabilul, genialul poem al lui *Moise Nadir* *„Ciocanele"*, a reușit să inflameze intreg auditorul, chiar și pe aceia, care

(Continuarea în pag. II-a)

x **Tot timpul cât veți lipsi din localitate, „Opinia" vă va informa precis și urgent Nu uitați să vă abonați.**

Mari reduceri de preţuri la
„Fulgerul din Bucureşti“
Boiangerie şi spălătorie chimică
BIROURI DE PRIMIRE:
Strada Cuza Vodă No. 35, Cuza Vodă No. 9
„ Lăpuşneanu No. 15, str. Unirei No. 6
Fabrica: strada Dragoş No. 25.

Băile VATRA DORNEI
Vindecă: Reumatismul, Ischias, Diabet, boli de cord şi femei
Altitudine 804 m.—Clima subalpină, temperată
Băi de acid carbonic natural.—Nămol cu esenţe balsamice şi răşinoase.—Institut hidro şi mecano-terapic sistem Zander-Herz.
Distracţii: excursiuni, plajă, concerte, cinema, muzică militară.
Sezon 1 Iunie—30 Septembrie.—Mari reduceri la locuinţe şi întreţinere.—50% reducere pe C. F. R.
Prospecte şi informaţiuni la
Comisia balneară, Vatra-Dornei.

LUCIN curăţă alămuri şi metale.
RADICAL curăţă faianţă, veselă, băi de email, geamuri, etc.
ELEFANT cea mai bună cremă de ghete.
Depozit: Sucursala
ZIMMER & C-ie S.A.R.
str. I. C Brătianu 155 (Palatul Muncei)

La şcoala primară de băeţi No. 9
„Mihai Kogălniceanu“ din strada Lascar Catargiu se va deschide la 1 Iulie c., de către d-nii: C. Costinescu, C. Vartic şi Gr. Roiu un curs de preparaţie pentru băeţi şi fete, de admitere în şcolile secundare ale Statului (liceie, licee militare, şi şcoli normale.

Pentru cine are nevoe de cura de Karlsbad
„Indicaţiile şi contraindicaţiile Curei de Karlsbad“
de Doctorul GR. GRAUR
medic balnear de Karlsbad
Un volum 72 de pagini apărut în Ed. „Adevărul“ 40 Lei

DOCTOR
M. MATASARU
Specializat la Paris—fost asistent de spital la Paris
Boli interne:
INIMA, PLĂMÂNI
şi tratamentul tuberculozei pulmonare cu Pneumatorax artificial
Str. Mărzescu 16 (parter)
Cons. 9—10 a. m. şi 3—6 p. m.

Inginer I. Schleier
Iaşi str. Elena Doamna 26
execută lucrări de construcţie în antrepriză şi regie:
VILE, CASE DE RAPORT, TRANSFORMĂRI, CALCULE BETON ARMAT.
Proeect şi deviz

DOCTORUL
R. DAMSKER
str. Ghica-Vodă No. 44-46
consultă zilnic
MEDICINA INTERNA
SIFILIS şi
GENITO-URINARE
Diathermie şi băi de lumină
între orele 8-11 a. m. şi 3-7 p. m.

DOCTOR
Mendel Avram
— Medic de spital —
Consultă zilnic între 8—10 dimineaţa şi 3—7 p. m.
BOLI CHIRURGICALE, BOLI DE FEMEI, NAŞTERI, VENERICE
Iaşi, str. Costache Negri 15
Deasupra farmaciei Margulies)

x LA CERNAUŢI se găseşte zilnic ziarul „Opinia“ la chioşcul din piaţa Unirei (halta tramvaiului) precum şi la debitele principale din oraş.

DURERI CHINUITOARE

ALINĂ TESTA VINDECĂ ORICE DURERI DATORITE GRIPEI NEVRALGIILOR RĂCELEI

DE VANZARE
două vitrine mari. A se adresa la Depozitul „Trinaco“, Strada Ştefan cel Mare No. 11.

EXPOZIŢIE!
Se aduce la cunoştinţa Onor Public ieşan că Joi 30 Iunie se deschide numai pentru 15 zile o expoziţie de
MOBILE în stil Naţional-Cubist
Este unica creaţie de acest gen până astăzi. Toţi iubitorii de artă sunt invitaţi a vizita această expoziţie, dela 30 Iunie până la 15 Iulie, în
Sala de jos a Berăriei Bragadiru
unde se primesc şi comenzile.
Maestru Tâmplar, Vidislav Schijevschi

PRIMĂRIA MUNICIPIULUI IAŞI
PUBLICAŢIUNE
No. 17976 din 27 Iunie 1932
Se aduce la cunoştinţa celor interesaţi că în ziua de 19 Iulie a. c. ora 11 dimineaţa se va ţinea în localul acestei Primării situată în Iaşi str. Alexandri No. 14 licitaţie publică pentru vânzarea parcelei No. 3 din Regiunea Trei Calici Nord (Calea Gălăţei) în suprafaţă de 400 m. p.
Licitaţia se va ţine în conformitate cu art. 88-110 inclusiv din Legea Contabilităţei Publice, Regulamentul O. C. L. şi normele publicate în Monitorul Oficial No. 127 din 4 Iunie 1931 şi va începe dela 12 lei m. p.
Toate persoanele cari vor lua parte la licitaţie vor depune pe lângă ofertă şi o garanţie de 5 la sută din valoarea sumei oferite.
Planul locului se poate vedea în orice zi de lucru dela 8—12 la Serv. Arhivei al acestei Primării din str. Alexandri 14.
p. Primar, Traian Jellea

x „Opinia“ face abonamente lunare pentru acei care pleacă la băi.

PESTE CATE-VA ZILE
O NOUA SERIE
DE
Mari Premii Gratuite
în numerar
tuturor cititorilor ziarului „Opinia“
Urmăriţi zilnic „Opinia“

„OPINIA“
LITERARA ŞI ARTISTICA
(Continuare din pagina I-a)

găduitoare cu mine, fiindcă eu sânt cam nervos şi de multe ori mă enervez chiar fără motive.

— Lasă, dragul meu; n'ai nicio grijă; am să-ţi dau eu motive...

Diferite ştiri

— *In Anglia* se fac pregătiri mari pentru comemorarea împliniri a o sută de ani dela moartea celebrului scriitor Walter Scott.

— *La Paris* s'a instituit un premiu pentru cel mai bun „roman al groazei“. Romanul trebuie să provoace spaimă în sufletul cititorilor. Să fie — cum spune programul premiului — mai tare de cât Edgar Poe.

— *La New-York* se proectează clădirea celui mai mare teatru din lume, în care vor putea încăpea 15.000 persoane.

In criză...

— Cum îţi merge afacerea?
— Pe numele nevestei...

Bibliografie

— *„Moldova juridică“* (No. 8), revistă bilunară de drept şi jurisprudenţă. A apărut cu text bogat, conţinând deciziuni de la Curtea de Casaţie şi dela Curtea de Apel şi tr bunalul Iaşi. In rest, chestiuni diverse cu caracter profesional.

— A apărut *„Horoscop“*, roman de I. Peltz. O lectură interesantă care pasionează şi amuză. Volumul, elegant editat de „Cugetarea“, 80 lei.

Informaţiuni

x Doctorul **Sebastian Pineles** specializat la Paris şi Viena în boli de copii şi sugaci consultă zilnic 8—10 dim. şi 2—5 d. a. în str. Şcoalei de Arte 9 etaj (lângă soc. Sport şi Muzică).

x Domnul Doctor I. Lupu din Bucureşti, specializat la Berlin şi Viena în boli de stomac intestine şi ficat, va consulta începând dela 1 Iulie la Băile Slănic Moldova (Vila Stănescu).

x *Frumuseţea* e una din cele mai puternice arme ale femeei. Crema de zi *Khasya* vă face şi vă menţine frumoase! Depozit: Farmacia Polak, str. Ştefan cel Mare.

x *Doctor M.Moise*, medicul Policlinicei „Iubirea de Oameni“, consultă zilnic Boli interne, Copii, Venerice, Raze Ultra-violete şi Infraroşii. Str. Zugravilor No. 2. Cons. 8—11 şi 3—7.

x Bătăturile le înlăturaţi sigur cu „Coricol“.

Depozit: **Farmacia Polak**, str. Ştefan cel Mare.

x *Dr. Goldştein* consultă boli interne, de femei şi genito-urinare în str. Tataraşi No. 35.

x Doamnelor şi Domnişoarelor întrebuinţaţi numai **Cremele Werner**. Indispensabile pentru întreţinerea frumuseţei pielei de pe faţă şi mâini şi evitarea iritaţiunilor produse de razele solare la băi şi plaje. De vânzare la Parfumerii. Depozit: Farmacia Werner Iaşi. 4

Azi Sâmbătă şi mâine Duminică la Cinema Gheltzer
NATAŞA FAVORITA ŢARULUI
cu Schlettov din Troika şi Lya de Puti
Doctor JEKILL
cu John Barymore
In antract DUO DEBROZI în carne şi oase.
debuturi acrobatice pe ROATA MORŢEI şi comedia COCOŞUL între PUICULIŢI sala bine ventilată, preţuri reduse.

Către cetitorii noştri din Huşi

Ziarul „Opinia“ soseşte la Huşi la ora 4 jum. aducând ultimele ştiri din ţară şi străinătate.

Ziarul se găseşte de vânzare atât la vânzătorii de ziare cât şi la depozitul nostru Libraria „Leontin“ până la ora 11 seara.

CITIŢI NOU
Omul fără de noroc
de Eug. Boureanul
în Biblioteca Dimineaţa No. 146
100 PAGINI 8 LEI
De vânzare la toate chioşcurile de ziare şi la depozitul general S. Peretz Piaţa Unirei.

x LA VASLUI ziarul „Opinia“ se află de vânzare până la ora 12 noaptea, la Librăria „Grosswald“ şi la toate regiile care vând ziare.

Un medic ieşan
dat în judecată pentru omor fără voie

Parchetul tribunalului local a trimis în judecată, după o lungă cercetare la instrucţie, pe medicul ieşan d. Moise Himelbrandt din str. Palat.

El este acuzat de omor fără voie. Fiind chemat să asiste o lehuză, în urma îngrijirilor date, femeia a sucombat.

Cazul fiind reclamat la parchet, s'au dispus cercetări, în urma cărora medicul ieşan a fost trimis în judecată. După un prim termen, s'a fixat procesul spre judecare la 18 Octombrie.

*

Tribunalul secţia I-a a condamnat la o lună închisoare pe d-na Rosa dr. Himelbrandt, care, precum am anunţat la timp, a încercat să mituească pe secretarul facultăţii de drept din localitate, în scopul de a obţine unele avantagii clandestine pentru un student.

O viaţă de om
pentru... 80 lei

Parchetul a arestat ieri pe pădurarul Al. Fronea din Ciurea, deferindu-l instrucţiei.

El este acuzat că surprinzând în pădurea statului dela Slobozia pe săteanul Gh. Ştefănescu Macovei din Ciurea, împreună cu fiul său, pe când voiau să taie un copac, l-a împuşcat pe sătean.

Glonţele a pătruns în abdomen şi victima a sucombat.

Inspectorul silvic, plecând la faţa locului în cercetarea cazului, a stabilit că pagube pentru stat „prin tăierea copacului ar fi de... 80 lei.

Pe urma săteanului ucis, rămân 10 copii.

Spectacolele zilei
Unde mergem astăzi?..
2 Iulie

Teatrul Naţional.— *Relache.*

Teatrul Cinema Trianon. — *„Coniţa şi şoferul ei“* cu Charlotte Suza şi Felix Bressart; *„Femeea despre care se vorbeşte“* cu Mady Christians, Hans Stuve Szoke Szakal şi Otto Wallburg.

Jurnal sonor *Paramount.*

Grădina şi sala cinema Sidoli. *„L'aiglon“* cu Lyen Deyers, Alfred Abel, Eugen Burg, Walter Edhofes. Regia Turjanski; *„Furtună într'un pahar cu apă“*; Jurnal sonor *Fox* cu Catastrofa vasului Phillipar şi Călătoria M. S. Regelui Carol II pe Dunăre. In pauze: câinele *Rin-Tin-Tin* şi micul *Pim Pi* (program schimbat).

Teatru-Cinema Phoenix. — *Relache.*

Cinema Gheltzer.— *„Dr. Jekill“* cu John Barrimore; *„Natasa, favorita Ţarului“* cu Lya de Putty. In antracte: Roata morţii.

Grădina Pomul Verde. — *„Iankel fün Galiţie“.* In rolurile principale: Hyman Prizant şi Sara Filler.

Strandul Iaşului, (strada Palat). Distracţii în aer liber: canotaj, tenis, dans, exerciţii gimnastice. Bufet bine asortat.

x **Inainte de a pleca la băi nu uitaţi să vă abonaţi la „Opinia“.**

Daţi ajutoare pentru sinistraţii inundaţiilor

O transbordare anevoioasă de două ore şi jum.
pe linia Iaşi-Cucuteni
Linii care au rămas închise

După cum am relatat, în urma măsurilor luate de autorităţile ceferiste din localitate, trenurile şi-au reluat mersul şi pe liniile care încă n'au fost restabilite complect, circulând prin transbordare, cum e cazul de pe linia Iaşi-Cucuteni.

Dezastrul pe linia Iaşi—Cucuteni

Intre staţiile Iaşi—Cucuteni se face transbordare pe o distanţă destul de mare.

Linia a fost ruptă aco'o de violenţa puhoaielor pe o lungime de 5 klm.

In acest loc, apa a săpat prundişul, iar linia desprinsă din traverse şi şuruburi, a rămas suspendată în aer, în zigzaguri, ca un fel de pod enorm.

Cum se face transbordaea

Pe linie s'au turnat câteva zeci de vagoane de prundiş şi punându-se traverse, s'a format un terasament înalt pe care se face transbordarea. Totuşi circulaţia e grea, mai ales pentru cei cu bagaje.

Transbordarea, din cauza distanţei mari se face în 2 ore jumătate.

Un tren plecat din Cucuteni la ora 10 ajunge la Iaşi prin transbordare la ora 1. Câteva sute de soldaţi lucrează cu asiduitate la restabilirea complectă a liniei.

*

Linia principală Iaşi-Dorohoi va rămânea închisă până Joi. Deasemenea linia Vaslui-Bârlad nu se va redeschide probabil în tot cursul săptămânii viitoare.

In Basarabia

In Basarabia toate liniile au fost restabilite, trenurile reluându-şi cursul normal.

A mai rămas închisă numai linia Bălţi-Mateuţi.

Gr. Maxim

INFORMAŢIUNI

x **M. S. Regele Carol II vine mâine la ora 11.40 dimineaţă, în localitate, pentru a acorda ajutoare sinistraţilor.**

Suveranul va fi însoţit de d. general Ionescu, directorul căilor ferate, care urma să sosească în localitate astăzi, dar care şi-a amânat venirea cu o zi, pentru a întovărăşi pe Rege.

x După cum am anunţat, d-l Bogdan Gasparovici, şeful biroului de radio din Poşta centrală Bucureşti, a fost provocat la duel de d. Locot. Georgescu Radu din Reg. 1 Vânători de gardă.

Martorii făcând divergenţă, s'a recurs la arbitraj. Astăzi urmează a se stabili condiţiile ieşirei pe teren.

x **La Vaslui.**— Firma Mayer Solomon din Vaslui, fondată în anul 1897, a cerut lichidare judiciară. Tribunalul a admis cererea.

Deasemenea au mai introdus la Vaslui cereri de lichidare judiciare comercianţii M. B. şi I. Zingher, L. Kahne, banca S. Nicolau, etc.

x Din partea blocului pensionarilor primim o adresă, prin care se aduc călduroase mulţumiri ziarului nostru, pentru sprijinul acordat în toate ocaziunile.

x *Pruncucidere.*—Cab. III instr. a arestat pe femeia Agripina Ojog din Com. Erbiceni-Iaşi, pentrucă dând naştere unui copil, l-a aruncat într'o gârlă. Mandatul de arestare va veni astăzi spre confirmare.

Mama criminală se află subt pază la „Maternitate“.

x Trib. S. II a amânat pronunţarea în procesul de denunţare calomnioasă intentat cunoscutului proprietar d. Ioll Picovschi de către d. George Pilpel, pentru ziua de 5 Iulie a. c.

x **Lichidări judiciare.**— Comerciantul Moses Herşcovici din str. C. Negri a introdus cerere de lichidare judiciară. De asemenea a cerut lichidare judiciară librarul I. Vas. Ionescu.

— Trib. S. III, a admis în principiu cererea de lichidare judiciară introdusă de banca „Română-Franceză“, numind jude lichidator pe D-l Tr. Scriban, iar în comisiunea de creditori pe „Soc. ort. din războiu“, general Frimu şi Marcus Gruen. Activul băncii este de 17.185.966 şi pasivul de 6.830.613 lei.

— Comercianţii Carol şi Raşela Löbel din str. Lăpuşneanu No. 23, declaraţi în faliment, au introdus cerere de lichidare judiciară.

— Comercianţii Simon B. Simon, exploatator de păduri din Dorohoi şi Isac Lustig şi Rachmil Molover din Darabani, au cerut lichidarea judiciară la tribunalul Dorohoi.

x *La parcul sportiv* vor avea loc mâine după amează două matchuri amicale de foot-ball: primul între „Textila“ şi „Generala“, iar al doilea între „Victoria“ şi „Macabi-Hacoach“.

x *La Tg. Mureş* a fost arestat un anume Anton Smut, fost şef de stat major al armatei sovietice a lui Bela Kuhn, — surprins că împărţea manifeste electorale subversive.

x După o interogare de 2 zile, d. jude instr. C. Rozin, găsind neîntemeiate acuzaţiunile, ce se aduc de către nişte lucrători fostului lor stăpân d. Ioan Popovici din str. A. Panu, proprietarul fabricei de spirt Nicolina, l-a pus pe acesta în libertate, precum şi pe mecanicul Grozer. Expertiza ce urma să aibă loc la fabrică, nu s'a mai efectuat.

x La lista de bacalaureat, dela comisia liceului „Oltea Doamna“, pe care am publicat-o ieri, s'au strecurat câteva greşeli:

In loc de Marcovici Valeria, să se citească Matcovici Valeria; în loc de Romei Marie-Louisa să se citească Launay Marie-Louisa, şi în loc de Pati Matilda să se citească Stati Matilda.

x Mâne Duminecă, la ora 3 p. m. va avea loc în sala Camerei de Comerţ întrunirea comercianţilor detailişti.

x Cârciumarul A. Zeilic din Piatra Neamţ şi societatea anonimă „Bistricioara“ au cerut tribunalului Neamţ, lichidarea judiciară.

x D. Simionovici, brutar din str. Brăteanu, s'a prezintat ieri autorităţilor arătând că pune la dispoziţia copiilor de sinistraţi, în fiecare zi câte 200 cornuri.

x *Un grup de sinistraţi,* în frunte cu locuitorul Gh. Pârcălabu din şos. Naţională 32, s'a prezintat la redacţia noastră, formulând următoarea cerere:

Sinistraţii au rămas fără adăposturi, casele lor fiind complect distruse de ape.

Aceste căminuri, create cu sudoarea multor ani, au fost clădite prin intermediul societăţii de locuinţi ieftine, unde proprietarii au depus banii rupţi dela gură. Acum sinistraţii cer acestei societăţi să le vie în ajutor, reclădindu-le casele, pe preţuri mici şi cu îngăduinţă la plată.

Ar fi un gest deosebit de frumos.

CÂTEVA IMPRESII
de Wratislavius

SALA SIDOLI
RECITALUL MAURICE SCHWARTZ
(Continuarea din pagina I-a)

gândesc alt-fel ca noi sau *Nadir* şi nu gustă glorificarea sentimentelor proletariatului — ori-cât de artistică ar fi aceasta.

Noi l'am ascultat cu toată atenţiunea şi bună voinţa pe dl. *Schwartz*, trecând repede peste indispoziţia ce ne-a produs alura d-sale de pontif moralizator, care renunţă prin gesturi scurte la aplauzele publicului. Ne interesează arta d-sale şi nu manierele d-sale civile. (ca să zic aşa).

Incontestabil că d'. *Maurice Schwartz* este un actor foarte talentat. Aş adăoga însă: *pe cât de talentat pe atât de inegal.* Alături de unele momente cu adevărat admirabile, altele de un cabotinizm ieftin şi vulgar. Bun înţeles, că noi ne explicăm perfect aceasta.

Dl. *Schwartz* e *director*, deci el e stăpânul şi nu stă sub mâna unui regisor de seamă, care să nu'i îngădue denaturarea unui lucru deosebit de bun, prin adăugarea altor giumbuşuri *„mâzchen“* de ieftină calitate.

Programul d-lui *Schwartz* va conţine deci şi el alături de lucrări semnate de nume proeminente în literatura universală *(Peretz, Asch, Schalom Alechem* şi *Nadir)* şi monoloage al căror autor e însuşi dl. *Schwartz*. La acestea noi am fi renunţat cu plăcere, chiar în avantajul autorului *Schwartz*, ele nefiind decât nişte scenete melodramatice, extrem de banale şi cu subiete uzate de decenii.

Cu toate acestea, realizarea poemului lui *Nadir* (*Hammer's*) ne obsedează şi acum, deşi vocea artistului — nu i-a dat rezonanţa necesară (cum ar fi făcut'o de pildă glasul de tunet al lui *Dorub*) şi nici melopeele cântate nu trădau vre-un timbru excepţional.

Se poate însă, ca *în ansamblu* şi într'o lucrare dramatică bună, personalitatea artistică a d-lui *Schwarz* să fie impunătoare. In sala de concert însă, adică în program de monoloage şi cuplete, impresiunea rămâne, cum am spus inegală şi în nici un caz în raport cu aureola cu care au ţinut să ni'l prezinte pe directorul *Maurice Schwartz* dela „Kinstler theater din New-York“... W.

M. S. Regele vizitează mâne Iaşul

pentru a ajuta pe sinistraţii inundaţiilor. — Programul primirei Suveranului

M. S. Regele Carol II va fi mâine la amiază oaspetele Iaşului.

Vizita se datoreşte faptului că suveranul ţine să ajute cu o vorbă bună, de îmbărbătare, şi cu mici sumi de bani pe aceia care au căzut victime ale apelor năvalnice.

*

In cursul zilei de ieri, inspecţia 9-a mişcare C. F. R. din localitate a fost întrebată telefonic de d-l general Mihail Ionescu, directorul g-ral al C. F. R. dacă ruta Bucureşti-Iaşi este accesibilă.

Răspunsul fiind afirmativ, (adică prin via Paşcani cu transbordare la Cucuteni),—în cursul nopţii autorităţităţile ceferiste locale au fost înştiinţate telegrafic că Duminecă ora 11.45 a. m. regele vizitează Iaşul.

*

D-l prefect Petrovanu, având ieri după amiază o convorbire cu ministerul de interne, d-l Ionel Pop subsecretar al departamentului, i-a adus la cunoştinţă că Luni 4 crt. va veni să se informeze asupra dezastrului produs de inundaţii.

Astăzi dimineaţă însă, prefectul de judeţ a fost avizat oficial că regele însoţit de suită personală, pleacă astă-seară la ora 11 jum. din Bucureşti prin ruta ocolită Paşcani şi că mâine dimineaţă la aceeaşi oră va sosi în oraşul nostru.

Înştiinţarea mai precizează că visita regală nu are un caracter oficial, ci pur informativ şi de ajutorare.

Consfătuirea de la prefectură

Timpul pentru preparative, fiind relativ scurt, — d. prefect Petrovanu, a convocat pe d-nii general Todicescu, comandantul Corpului IV Armată, Răşcanu inspector regional administrativ, colonel Son, Artur Cristea, chestorul poliţiei şi P. Bogdan, primarul oraşului, pentru a stabili programul primirii Suveranului.

M. S. Regele Carol II

In principiu s'a decis,—luându-se în consideraţie că vizita are un caracter semi-oficial,—ca la primirea în gară să nu fie invitaţi decât oficialităţile şi ofiţerii superiori.

Prefectul judeţului va ieşi întru întâmpinarea Regelui la Cucuteni, şi va da raportul asupra situaţiei judeţene. In gara Iaşi d. general Todicescu, va da raportul trupelor, iar d primar Bogdan, după ce va oferi tradiţionala pâine şi sare, va raporta situaţia din oraş.

Apoi vor urma obicinuitele prezintări şi trecerea în revistă de către Rege şi a suitei Sale, a companiei de onoare.

Pentru militari ţinuta va fi de campanie, iar pentru civili jachetă.

După terminarea recepţiei, se va forma un cortegiu de automobile care se va deplasa în cartierele inundate.

Primarul va explica cum s'au desfăşurat evenimentele şi Suveranul va împărţi daruri şi ajutoare băneşti sinistraţilor.

*

Imediat după terminarea vizitei, Regele se va înapoia la gară, de unde cu trenul regal, va pleca din nou prin via Paşcani-Mărăşeşti, înspre Tecuci-Bârlad, oprindu-se şi în aceste localităţi.

*

Acesta este programul principial;— cel definitiv şi amănunţit urmând a fi întocmit în cursul după-amezei, cu prilejul unei noui conferinţe ce are loc la palatul judeţean. *p. grancea*

---

x **Laboratorul de analize** Dr. Beceanu Piaţa Halei Iaşi, execută în cele mai perfecte condiţiuni, analize complecte de urină. La cerere se pun la dispoziţie vase speciale de colectat urina.

VOCI DIN PUBLIC

O CONSTATARE

în chestia inundaţiilor

Primim :

Inainte de 1880, în fiecare primăvară părţile de jos ale oraşului erau inundate. Primăria avea bărci şi serviciu pentru ajutorarea nevoeşilor cuprinşi de torente.

Pe la 1880, a fost primar la Mirosiava unul Ioan Creţulescu. El, cu zile de prestaţii, a făcut şoseaua comunală peste şesul Bahluiului de la Găureni până în şoseaua naţională Iaşi-Podul-Iloaei pentru înlesnirea locuitorilor din Găureni, Uricani şi alte sate din comuna Miroslava. In anul 1882 am trecut pe acea soşea ; avea o înălţime cam de 1 metru sau poate mai mult.

Până acum câţiva ani n'au mai fost inundaţii mari, pentru că soşeaua Creţulescului devenise un fel de baroj protector al populaţiei din partea de jos a oraşului.

In primăvara aceasta am trecut, din nou, pe şoseaua lui Creţulescu şi am găsit-o, mai peste tot, la nivelul pământului, şi căutam să-mi dau samă dacă pământul s'a ridicat prin aluviune ori că soşeaua s'a afundat din pricina trecerei greutăţilor timp de 50 ani.

Fac această povestire pentru bunul şi simpaticul nostru primar Dl. Petrică Bogdan, ca să ele măsurile ce-i stau prin putinţă pentru ridicarea din nou a terasamentului şi întreţinerea, în viitor a acelei soşele.

S. Grosu

CARTEA BUNĂ FRANCEZĂ

la librăria „Socec"

Patru noutăţi

1) Ştefan Zweig — „La Fantastique existence de Mary Baker Eddy".

2) Aldous Huxley — „Tour du Monde d'un Sceptique".

3) Ella Maillart — Parmi la Jeunesse „Russe".

4) Claude Farrere et Paul Chack „Deux combats Navals".

INFORMAŢIUNI

x *Comitetul de direcţie al blocului pensionarilor roagă insistent pe toţi d-nii pensionari să binevoiască a se întruni mâine* **Duminică 3 Iulie ora 10 şi jumătate precis,** *la sediul din str. Mitropoliei No. 6, urmând ca în corpore să iasă întru întâmpinarea iubitului nostru Rege Carol II care ne vizitează oraşul.*

x După două zile de cercetări, cabinetul I instrucţie a pus în libertate pe d-rele Selt r şi Neustat, dispunând însă arestarea elevilor Segal, Braunştein şi Isac.

Ei sunt acuzaţi că au constituit un nucleu comunist.

Cei arestaţi vor veni azi spre confirmare.

x Comerciantul Gh. Iancu a reclamat parchetului pe comerciantul Nec. Vasiliu, ambii din piaţa Halei.

Reclamantul trimiţând un băiat din prăvălie la d. Vasiliu pentru a cere o datorie, violent apostrofat.

Parchetul a trimis în judecată pe comerciantul Vasiliu, pentru ameninţări şi injurii.

x *Asociaţia Funcţionarilor de Bancă,* sezisându-se că o bancă din localitate a făcut a treia serie de concedieri şi reduceri de salarii în cursul acestui an, a hotărât în şedinţa de comitet de Vineri 1 cr. să trimiată acestei Bănci, încă odată, o delegaţie cu un memoriu, iar pentru Luni 4 crt. a convocat funcţionarii de bancă la o consfătuire la sediul ei din str. Ştefan cel Mare No. 88.

x Lucrătorul ceferist Ion Muscălescu din str. Iarmaroc 28, pe când se întorcea spre casă, astă noapte, a fost violent bătut de nişte necunoscuţi.

x Parchetul local a trimis în judecată pentru mărturie mincinoasă pe comerciantul Natan Nathanzohn din Piaţa Halei.

x D. Doctor I. Schwartzman fost asistent al clinicei din Paris specializat în boli de inimă, plămâni şi rinichi. Tratamentul tuberculozei pulmonare cu pneumotorax artificial, injecţii sclerozante la varice, consultă *boli interne şi copii* zilnic între 11-1 a.m. şi 4-7 p.m. în str. Căpitan Păun No. 10. Telefon No. 11.

Musca căzută în mâncare

vă produce desgust, căci ea trăeşte în gunoaie şi diferite alte locuri murdare. Apăraţi locuinţa şi alimentele Dv. de aceste periculoase insecte, pulverizând cu insecticidul infailibil FLY-TOX. Acest bidon nu trebue să lipsească nici odată în menajul D-voastră.

Insecticidul original FLY-TOX îl găsiţi la furnizorul Dv. Refuzaţi produse inferioare care sunt, aşa zise „tot atât de eficace"

FLY TOX

INSECTICID INFAILIBIL

PUB. GERARD Ed. 304

O SERIE DE TAXE SPECIALE

pentru ajutorarea sinistraţilor

Hotărârile primăriei — Lichidarea daunelor provocate de inundaţii

La primărie s'a întrunit aseară delegaţia permanentă a municipiului, sub preşedinţia d-lui primar P. Bogdan.

S'au luat în discuţie mijloacele prin care se vor putea strânge diferite sumi de bani pentru a se veni în ajutorul sinistraţilor.

S'a hotărât ca să se dee la toate magazinele şi localurile de consum carnete cu bonuri de 1 şi 2 lei, care se vor adăuga la socoteală.

Pe aceste bonuri va fi scris: *„Primăria municipiului Iaşi—ajutoare pentru sinistraţii".*

Se vor înfiinţa următoarele taxe:

La toate petiţiile, autorizaţiile de comerţ, certificate şi copii legalizate (afară de cele ale sinistraţilor) se va încasa câte 1 leu în plus.

La casieria comunală se va încasa la vărsăminte şi ordonanţe, câte zece lei.

La autorizaţii pentru construcţii serviciul arhitecturei va încasa 5 şi 10 lei; la construcţii mari 100 lei iar la reparaţii radicale 20 lei.

La starea civilă se vor încasa câte 5 şi 10 lei la căsătorii; la baia comunală 1 şi 2 lei la bilete; la Abator 5 şi 10 lei de vită; la contencios 20 lei la fiecare contract.

Deasemenea se vor da şi carnete cu bonuri la poştă pentru a se taxa telegramele şi scrisorile recomandate, cu 1 leu în plus.

La biletele de cinematograf, strand şi orice alte spectacole se va percepe 1 şi 2 lei de bilet. Fiecare bilet va fi stampilat de primărie.

Se va interveni şi la direcţia căilor ferate ca să pue taxe de 1, 2 şi 3 lei, la biletele vândute în gara Iaşi. Nici un spectacol pentru sinistraţi nu se va putea da fără avizul primăriei.

Lichidarea daunelor

Delegaţia permanentă a hotărît apoi ca următoarele cinci comisiuni să ancheteze la faţa locului daunele produse de ape:

Comisiunea întâia (va ancheta cartierul Ţutorei), ajut. de primar H. Stein, I. Ciurea, un poliţist dela circ. a patra, şi doi proprietari din regiune.

Comisia doua (va ancheta partea stângă a cartierului Trei Calici): D-nii av. H. Gherner, C. Ciurea, un poliţist dela circ. a doua şi doi proprietari.

Comisia treia (va ancheta cartierul Sf. Andrei): Gh. Colcea ajutor de primar, Gh. Grumăzescu, un poliţist dela circ. a doua şi doi gospodari.

Comisia patra (va ancheta parcelele catolice): Ajutor de primar Horga, Cazaban, un poliţist de la circ. întâia şi doi proprietari.

Comisia cincia: — (va ancheta cartierul Trei Calici partea dreaptă) ajutor de primar Jelea, Paraschiv, un poliţist dela circ, întâia şi doi proprietari.

Comisiunele îşi vor începe activitatea Luni dimineaţă.

*

D. primar P. Bogdan a decis ca, începând de Luni să se înceteze de a se distribui alimente bărbaţilor şi femeilor în stare de a munci' Aceştia vor fi siliţi să-şi reie ocupaţiunele lor normale.

Va continua însă aprovizionarea invalizilor. şomerilor şi copiilor. *M. Săveneanu*

UN PROTEST

al blocului muncitoresc

Primim :

„In ziua de 28 Iunie candidaţii „Blocului muncitoresc - ţărănesc" împreună cu susţinătorii—în număr legal—ne-am prezentat să depunem lista la Tribunal.

Pe când aşteptam sosirea d-lui Preşedinte, un grup de comisari şi agenţi au năvălit asupra noastră, ne-au arestat şi dus cu forţa din însăşi sala Palatului de justiţie, împiedecând în acest mod depunerea listei.

Nemulţumindu-se numai cu atât, în noaptea de 30 Iunie au fost arestaţi, din nou, un număr de candidaţi şi foşti susţinători, cu scopul mărturisit de a împiedeca cu orice preţ depunerea listei noastre.

In numele Blocului muncitoresc-ţărănesc protestăm contra „constituţionalismului" cu totul original al guvernului, precum şi contra samavolniciilor şi ilegalităţilor siguranţei".

Blocul muncitoresc-ţărănesc Iaşi

*

In acelaş sens s'a expediat şi o telegramă de protest d-lui primministru Vaida.

---

x *Cantina studenţească „Păcurari".*—Pentru sprijinirea studenţilor care în timpul vacanţei rămân la Iaşi, onor. Rectoratul a autorizat funcţionarea Cantinei şi pentru timpul verei. Inscrierile se fac zilnic la cancelaria Cantinei, între orele 12—14.

Rezultatele de ieri

la bacalaureatul din Iaşi

Liceul Naţional. — Din 20 candidaţi, prezentaţi ieri la examenul oral, au reuşit următorii 19: Apostolescu Romulus, Arbore I. Constantin, Artimescu Corneliu, Boureanu C. Alex., Călcântraur Gh., Căpău Neculai, Cătuneanu Romeo, Crap Ion, Corduneanu Ion, Cojocaru Ştefan, Dodolici Const., Gheorghiu Mircea, Ghiorghiu Eugen, Giurniuc Vasile, Giurgea Ştefan, Lăutaru Vasile, Mihailescu Alex, Mira Vasile şi Stroici Florea.

Liceul Internat.—Din 20 candidaţi, prezentaţi ieri la examenul oral, au reuşit următorii 14.

Berescu Emil, Blumenfeld Leib, Blumenfeld Şmil, Bostan Vasile, Botez Gh., But. Tiberiu, Burdea Grigorie, Butu Constantin, Câmpu Mihai, Cârlănescu Mihai, Caufman Herşcu, Ciocan Constantin, Cohn Moise şi Dănilă Neculai.

Mişcarea populaţiei în oraşul Iaşi

Căsătorii.—Naşteri.--Decese.—Divorţuri

1 Iulie

La oficiul stării civile de pe lângă primăria municipiului Iaşi, s'au făcut următoarele înregistrări :

Căsătorii : — D-ra Alexandrina Bujor (18 ani) cu d. D-tru Andronic (21 ani) str. Adunaţi No. 24.

D-ra Natalia Polimescu (23 ani) cu d. Bonaparte Saghinescu (26 ani) frizer str. Ţicău de sus No. 19.

*

Naşteri : — Iancu fiul d-nei şi d-lui Hana şi Liber Smilovici str. Crucei 85.

Hedy fiul d-nei şi d-lui Sally şi Moritz Weinstein comerciant str. Lascar Catargiu No. 32.

Elena, fica d-nei şi d-lui Gh. Ichimia şi Ion Hodorogea str. Tunari No. 3.

Maria, fica Ilenei Buştiuc strada P. Şchiopu No. 52.

Heinrich, fiul d-nei şi d-lui Ţivia şi Rafael Lupovici str. Baş-Ceauş No. 11.

*

Morţi—Sura Brana Kahane (2 luni) str. Şipote nr. 13; Gh. Atanasiu (1 an) str. Ciurchi No. 11, Vasile Onu (22 ani), soldat, Hîrbova-Dorohoi; Vasile Samoilă (22 ani) soldat, Drăguşeni-Bala; Gh. Lipinschi (2 luni) Fund. Neculai Nr. 1; Nădejdea Hârtă (1 an) Nicoreni-Bălţi; Anton Ţibulică (21 ani) str. Ion Creangă Nr. 30; Calipsa Softa (77 ani) str. Toma Cozma Nr. 6; Alex. Calistru (3 luni) str. Albineţ Nr. 28; Moise Segal str. Toma Cozma Nr. 76; Şulim Schwartz 70; Piaton 8; Maria Vasilescu (55 ani) pensionară, Păcurari Nr. 45; Ioan Gavrilovici (12 ani) str. Iarmaroc Nr. 17.

*

Divorţuri : — N'au fost.

GRIJA I. P. S. MITROPOLIT PIMEN

PENTRU SINISTRAŢII DELA IAŞI

I. P. S. Mitropolit Pimen fiind în Bucureşti, reţinut de lucrările Sf. Sinod Permanent, a dat Protopopului de Iaşi următoarea telegramă cu privire la ajutorarea sinistraţilor :

„Sunt îngrozit de nenorocirea căzută prin inundaţii, asupra Iaşilor. Mereu întreb gara, să vin cu primul tren. Rog preoţimea să dea ajutor poporului amărât. Am telegrafiat şi d-lui Primar.

„Faceţi tot posibilul pentru ajutorul celor rămaşi fără casă şi fără pâne".

Pimen

*

I. P. S. Mitropolit sosind la Iaşi, a pus imediat la dispoziţiunea comitetului preoţesc pentru ajutorarea sinistraţilor suma de 5000 lei.

PROLOGUL MARII REVOLUŢII

A apărut

„In preajma revoluţiei"

Roman de CONST. STERE

PROLOG :

SMARAGDA THEODOROVNA (vol. I)

Copilăria şi adolescenţa lui Vania Răutu (vol. II)

fiecare volum 350 pagini 80 lei

Roman din viaţa Basarabiei de odinioară.

De vânzare la toate chioşcurile de ziare, precum şi la depozitul de zare S. Peretz, str. Unirei No. 9.

x **Intruniri lupiste.**—Azi dimineaţă, la ora 10, partidul ţărănesc-lupist a ţinut o populată întrunire la templul evreesc, din Bulevardul I. C. Brăteanu.

Au vorbit d-nii ing. Tzintzu, Ertzel, Sylver şi d. av. Mihai Borcea care au expus programul de guvernământ al d-lui dr. Lupu scoţând în evidenţă că dr. Lupu anunţă: conversiunea la craşe, sporirea circulaţiei fiduciare şi va plăti regulat pe funcţionari şi pensionari.

Astă seară la ora 7, va avea loc o întrunire lupistă în sala „Mayer", din str. C. Negri.

x D-na Loty Cohn, din str, Arapu 40, împreună cu 5 copii, a rămas în urma inundaţiilor în cea mai neagră mizerie.

Ea roagă pe oamenii inimoşi s'o ajute,— la adresa de mai sus.

x Tribunalul secţia III a admis prima reabilitare comercială cerută de comerciantul Matei Schvartz din P. Unirei.

Acelaş tribunal a respins cererile de reabilitare făcute de d-nii Şmil şi David Marcuzohn.

DE VÂNZARE un imobil în strada Lascar Catargiu No. 27.

GASIT lânga Cinema Sidoli Joi seara, o mănuşă de damă. Păgubaşa se va adresa la administraţia ziarului.

DE VÂNZARE eftin un teren de circa 1000 m. p. în str. Toma Cozma 88. A se adresa între 1-3 p. m. la d. S. Lazăr la adresa de mai sus.

La Răceli Gripă Junghiuri Dureri de Cap Reumatisme Dinţi luaţi

NOVAL

NU ATACĂ INIMA

INSERŢIE

Primim următoarele :

Domnule Preşedinte al Corp. Ceasornicarilor

Vă informez asupra invenţiunei mele la ceasornice, care constă din a le face să meargă incontinuu, fără a mai fi întoarse la remontoar, printr'o transmisiune a coardelor de la una la alta (secretul invenţiei). Acestea, prin diferite cerculeţe, un arc recuperator, etc.

Vă asigur că această invenţie nu va dăuna meseriei noastre, după cum au afirmat unii din colegi. Critici se găsesc oricând şi păreri sunt multe. De altfel, nu este vorba de Perpetuum mobile, după cum s'a publicat într'un ziar local, căci aşa ceva nu este posibil, sau poate nu. Noi ştim că o coardă se rupe dela sine şi orice fel de mecanism, se uzează prin rotaţie, mai devreme sau mai târziu ; deci nu poate fi vorba de Perpetuum mobile.

Nu am făcut'o pentru vânzare, expoziţie, panorame etc., cu toate ofertele tentatoare pe care le-am refuzat, ci o voi patenta singur. Cu deosebită consideraţie

LEON GOLDENBERG

Ceasornicăria Palatului

Strada I. C. Brătianu No. 80

Piatra dinţilor: strică mult unei feţe frumoase. Mirosul urât din gură este respingător. Ambele defecte ale frumuseţei sunt cu desăvârşire îndepărtate, deseori întrebuinţând numai o singură dată pastă de dinţi Chlorodont, care înviorează gura atât de minunat. Dinţii au după întrebuinţare o strălucire superbă, ca de fildeş, chiar şi pe părţile laterale, mai cu seamă dacă pasta este întrebuinţată pe peria de dinţi Chlorodont. Aceasta din urmă este executată special, având tăetura perilor cu totul adaptată dinţilor, dând astfel posibilitatea de a înlătura cu desăvârşire resturile de mâncare, cari putrezesc apoi în spaţiile dintre dinţi şi cari sunt cauza mirosului urât din gură. Pastă de dinţi, peria, de dinţi şi apă de gură Chlorodont, se pot cumpăra pretutindeni. Remiţând firmei Chlorodont S. A. R. Braşov, Ciocrac 2, acest anunţ, primiţi cu totul gratuit un tub de proba de pastă de dinţi Chlorodont. Preţul unei tub Lei 20.— şi Lei 32.—.

ULTIMA ORĂ

Discuţia în Consiliul de Miniştri
asupra pactului româno-rus
Tratativele continuă favorabil

Bucureşti 2 —Consiliul de Miniştri întrunit aseară la ora 7 şi jum. a ţinut şedinţă până la ora 11 noaptea.

Cea mai mare parte din timp a fost destinată discuţiilor asupra tratativelor pentru încheerea pactului de neagresiune cu Rusia sovietică.

D-nii Al. Vaida şi Gr. Gafencu au dat informaţiuni amănunţite asupra activităţii d-lui Titulescu la Geneva şi Lausanne.

Rapoartele primite dela d. Titulescu arată că tratativele de mediaţiune, conduse de ministrul de externe polonez d. Zaleschi, decurg în mod satisfăcător. Guvernul nostru speră că, în curând, se va stabili un acord onorabil pentru toate părţile contractante.

Guvernul polonez a trimis o notă la Bucureşti, propunând o formulă de compromis pentru încheerea pactului cu Rusia. D. Victor Cădere a plecat la Varşovia cu instrucţiuni speciale în această chestiune.

*

In consiliul de ieri, a mai făcut o expunere d. G. G. Mironescu, arătând că s'au eliberat toate acreditivele pentru achitarea pensiilor şi salariilor pe luna Iunie.

SENZAŢIONALA AGRESIUNE DIN VIENA
Amănunte complecte.— Cum a fost lovit d. Caius Brediceanu.— Scuzele guvernului austriac

Viena 2.— Agresiunea urâtă a unei bande de naţional-socialişti, s'a produs la serata de Joi a clubului „Cross-Country".

Banda a năvălit în saloane şi a distrus vesela şi mobilierul. Apoi atacatorii au început să lovească cu bastoane şi rânci, pe invitaţi. Bătaia a ţinut vre-o 5 minute.

Au fost loviţi mai grav ministrul român d. Caius Brediceanu, colonelul italian Foby, generalul argentinian Bortagaray, doi membrii ai legaţiei americane, primul secretar al legaţiei jugoslave, contele italian Surechia, un consilier ministerial austriac, baroneasa Hanenschild etc.

D. Brediceanu a protestat energic, atrăgând atenţia că este reprezentantul diplomatic al României.

Atunci agresorii au încetat loviturile şi l-au îndepărtat din sală; însă l-au împins atât de violent, că d. Brediceanu a căzut pe scări, sclintindu-şi mâna dreaptă şi căpătând răni la cap.

Baroneasa Hanenschild a fost lovită puternic cu o măciucă în cap. Deasemenea un român care-i luase apărarea.

Contele Surechia a primit o piatră în cap. Destul de serios au fost lovite mai multe doamne.

Când poliţia a sosit după 15 minute agresorii dispăruseră.

*

Primul-ministru austriac, care se află la Lausanne, a transmis telegrafic regrete d-lui Brediceanu şi celorlalte victime ale agresorilor.

S'au dat instrucţiuni ministrului austriac din Bucureşti, să se prezinte d-lui Vaida pentru a-i exprima regrete.

UN CANDIDAT LIBERAL LOVIT DE AGENŢI
ŞI APOI DAT ÎN JUDECATA PENTRU „LES-MAJESTATE"
ALTE VIOLENŢE ELECTORALE

Bucureşti 2. — Din Bistriţa (Ardeal) se anunţă că d. Laurenţiu Oanea, candidat în fruntea listei liberale, plecat prin judeţ în propagandă electorală, a fost atacat de agenţi naţional-ţărănişti şi bruscat, pe motiv că ar fi atacat Coroana.

In comuna Şantz, d. Oanea a fost lovit şi aruncat într'o gârlă.

Iar pe deasupra, parchetul de Bistriţa a deschis acţiune publică contra d-lui Oanea, pentru „les-majestate".

Cu armele

D. prof. Dimancea, candidat pe lista cuzistă la Bihor, anunţă că în com. Subrighiu jandarmii au tras cu armele asupra unui automobil cu propagandişti cuzişti. Şoferul a fost rănit.

Ingerinţe la Tighina

Comitetul „Poliţiei alegerilor", întrunit aseară, a examinat comunicările despre ingerinţele electorale din provincie.

Depildă, la Tighina au fost îndepărtaţi din serviciu 38 notari; iar medicul-şef, administratorul financiar şi căpitanul de jandarmi au fost puşi în congediu forţat. Iar cărţile de alegători nu se distribue decât la partizanii guvernamentali.

La naţional ţărănişti

In urma intervenţiei d-lui Vaida' s'a impus d-lui Madgearu să primească pe lista de candidaţi la Ilfov pe d-nii Dr. Deculescu, Dumitrescu, Gibescu şi Georgescu-Ştefăneşti, partizani ai d-lui D. R. Ioaniţescu.

Deasemenea, pe lista dela Vlaşca vor candida numai prieteni de-ai d-lui D. R. Ioaniţescu.

Partidul naţ.-ţăr. a încheiat cartel electoral cu „blocul economic maghiar".

UN ASPECT AL CRIZEI
LICENŢIAŢII ACADEMIEI CARE SE FAC NEGUSTORI

Bucureşti 2 — Mai mulţi licenţiaţi ai Academiei de Inalte studii comerciale şi economice, constatând că nu pot obţine nici un plasament, au hotărât să se facă negustori.

Ei au constituit o asociaţie şi au deschis o prăvălie de alimente în str. Amzei 5, cu firma „Societatea licenţiaţilor comerciali".

Concursul bănesc le-a fost dat de d. Vasiliu-Bolnavu. Iar licenţiaţii Academiei de Arte Frumoase au venit în sprijinul colegilor lor comerciali, decorând frumos localul prăvăliei.

D. Lloyd George
vizitează Rusia

Londra 2 — Fostul primul-ministru d. Lloyd George, şeful partidului liberal, a decis să facă, în vara aceasta, o călătorie în Rusia sovietică.

Fruntaşul britanic se duce cu vaporul la Leningrad; va vizita Moscova, Novgorod, Kiev şi alte centre sovietice.

Aviaţie sovietică
în Orientul-extrem

Berlin 2.—Ştiri din Rusia anunţă că 5 dirijabile sovietice au plecat din Leningrad spre lagărul din Irkutsk (Siberia).

In acelaş timp se anunţă mişcări de trupe roşii în Mandciuria.

x La munte sau la mare, „Opinia" nu trebue să vă lipsească. Cereţi printr'o c. p. un abonament.

EXPERŢII LIGII NAŢIUNILOR
şi-au amânat sosirea

Bucureşti 2 — Experţii Ligii Naţiunilor, care trebuiau să sosească în Bucureşti mâne Duminecă, şi-au amânat sosirea pentru sfârşitul săptămânii viitoare; deoarece pentru moment nu sânt disponibili.

Cei doi experţi vor face o cercetare sumară şi-şi vor da avizul. Apoi va sosi o altă comisiune de experţi pentru întocmirea amănunţită a unui plan practic de refacere a României.

O intervenţie a Poloniei
pentru ajutorarea Europei centrale

Lausanne 2.- A produs impresie şi se discută la conferinţa reparaţiilor, un memoriu depus de guvernul polon, în care se arată situaţia statelor din estul şi centrul Europei, şi cere un plan de ajutorare economică, prin care se va ajuta la consolidarea păcii.

*

In chestia reparaţiilor germane, Franţa a propus să se acorde Reichului un moratoriu de 2 sau 3 ani pentru orce fel de plăţi; iar Germania să se obligе a achita, în condiţii stabilite de comun acord, o sumă totală de 7 până la 8 miliarde mărci. Germania însă nu admite această sumă.

RECLAMAŢIE
contra unei bănci din Iaşi

O interesantă reclamaţie s'a făcut d-lui prim-procuror Pogonat, împotriva băncii de Credit Mărunt din str. Ştefan cel Mare.

Reclamantul, d. Tobias Iancu din str. Marta No. 31, arată că, în urmă cu câteva luni a împrumutat 7000 lei de la banca de Credit Mărunt. Pretinde că a plătit mai multe aconturi şi dobânzi, care în total ar acoperi aproape întreaga sumă.

In urmă cu câtva timp, a fost nevoit să înceteze plăţile către bancă deoarece i se îmbolnăvise soţia, iar el a rămas şomer.

Acum câteva zile însă, Tobias Iancu s'a pomenit sechestrat pentru suma de 6610 lei Banca n'a ţinut seamă de niciuna din sumele plătite. Ameninţat să rămâie fără niciun obiect în casă, el s'a adresat justiţiei cerând să i se facă dreptate.

D-nii Gasparovici, şeful poliţiei judiciare şi comisar Păun, au început cercetări pentru a stabili întrucât e justă plângerea.

S. Maur

Ştiri poliţieneşti

Furturi. — Hoţi necunoscuţi s'au introdus în locuinţa d-nei Liuba Weissman, din str. Kogălniceanu No. 34, şi au furat numeroase haine.

— In hală, răufăcători au scos 800 lei din buzunarul d-lui Tache Tarău din Gropniţa.

— D-na Gălăţescu, din strada Brăteanu No. 6, a reclamat poliţiei că prostituata Tamara Parciuc i-a furat nişte haine.

Copil lepădat.—Pe strada Arapu, a fost găsit un prunc lepădat, în vârstă de o lună.

D. comisar Costea, începând cercetări, a stabilit că pruncul se numeşte Lucreţia Foca, din Tomis.

Cadavre găsite — Pe şesul Ţuţori a fost găsit cadavrul tânărului Finkelstein Carol, în vârstă de 19 ani, din str. Crucii, care s'a înecat alaltăeri, în dreptul Morii Moldova.

— Pe şesul Bulargăi a fost găsit cadavrul copilului Dumitru Copaci, din Bulevardul Brăteanu Nr. 58, care s'a înecat ieri pe când prindea peşte.

Agresiuni şi devastări — In cursul nopţii săteanul Vasile Bivolaru, împreună cu mai mulţi tineri, au devastat cârciuma d-lui Haim Solomon, din Bulevardul Ferdinand No. 24. In timpul devastării, a fost crunt bătut cârciumarul.

Poliţia a arestat pe Bivolaru şi pe soldatul Ilie Bodoagă, din rgt. 17 Obuzieri.

— Locuitorul Lazăr Manole, din str. Canta No. 74, a reclamat că vecinii săi Holban şi Chirilă luându-se la ceartă, i-au bombardat casa cu pietre.

Intervenind gardianul public, cu două focuri de revolver, trase în aer, vecinii au fugit. Rep.

Un tânăr ieşan
se sinucide din gelozie

Tânărul Boris Simes din strada Lozonski 4, s'a sinucis astă noapte, înghiţind câteva pastile de sublimat.

El se căsătorise acum şase luni. plecând apoi la Bucureşti, spre a căuta un serviciu. Reîntors zilele trecute a Iaşi, a aflat că nevasta l-ar fi înşelat. Gelozia l-a împins spre aatul disperat.

D. dr. Dulberger a dat sinucigaşului primele ajutoare. Starea acestuia e destul de serioasă.

Aventura unei fete
IN PĂDUREA BREAZU

Pe când gardianul public din pădurea Breazu îşi făcea rondul, a zărit o femeie ce alerga prin pădure. Ea a fost dusă la postul de jandarmi dela Copou, unde d. plotonier-major Pascovici a început imediat cercetări.

Femeia a declarat că se numeşte Eugenia Erlovska, originară din Floreşti-Soroca. Ea s'a dus cu tânărul Alexander Knobie, dela fabrica de postav din Abator, să se distreze la Breazu. La un moment dat, tînărul a abuzat de ea.

Apoi Alexander Knobie a dispărut cu hainele fetei.

Disperată, ea a vrut să-şi pună capăt vieţii, dar a fost găsită de gardian.

Azi dimineaţă s'a început la biroul judiciar cercetări de către d. Comisar C. Păun.

Cel acuzat n'a putut fi încă descoperit. Sorin

x „Chino-vinul Dr. Rătianu" cu China, Kola, Coca, Genţiană şi Glicerofosfat de Calciu întăreşte organismul dându-i vigoare. Se recomandă convalescenţilor şi anemicilor.

Depozit: Farmacia Dr. Rătianu str. Cuza Vodă 48. 4

INFORMAŢIUNI

x Un nou cartier. — *D. primar P.Bogdan a hotărât să înfiinţeze un cartier model la marginea Iaşului, în care să fie adăpostiţi sinistraţii.*

Locul a fost bine ales între Ciric şi Abator.

Noul cartier va fi pavat, va avea lumină electrică şi canalizare

Mulţi sinistraţi şi-au dat adeziunea de a se muta în acest cartier.

x *Inundaţiile în jud. Botoşani.* Inspectoratul regional administrativ a primit o telegramă din partea d-lui Irimescu prefectul jud. Botoşani, prin care se arată că pagubele produse de inundaţii în acea regiune se cifrează numai la 600.000 lei.

In aceiaşi telegramă se precizează că apele au surpat în judeţul Botoşani 48 case, au stricat 13 poduri şi podeţe, victime fiind doi copii, o vacă şi un cal.

x *In urma măsurilor luate de direcţia de întreţinere C. F. R. din localitate, linia Iaşi-Cucuteni se va redeschide până diseară.*

Astfel, la ora 10,30 va pleca din gara Iaşi spre Bucureşti, acceleratul No. 64, fără tranzbordare, prin Paşcani.

x Domnişoara Maria Gherasim a trecut examenul de licenţă la Facultatea de Litere, specialitatea Istoria Românilor. obţinînd nota: foarte bine (eum laude).

Juriul format din d-nii profesori Minea ca preşedinte, Tafrali şi Hudiţă ca membri, au felicitat călduros pe noua licenţiată.

x Soţiile şi alţi membri din familiile celor arestaţi pentru depunerea listei comuniste de la Iaşi, vrând să se prezinte ieri la parchet pentru a reclama detenţiunea ilegală a bărbaţilor şi rudelor lor, au fost arestate şi duse la circ. IV poliţienească. Vre-o 6 femei sînt şi astăzi menţinute la poliţie.

x In urma intervenţiunilor făcute de către d-l Lotar Rădăceanu, Preşedintele Federaţiei funcţionarilor particulari din România şi în baza raportului Inspectoratului Muncii, d-l ministru D. R. Ioaniţescu a dispus aplicarea şi la Băncile din Iaşi a orarului de vară neobligatoriu, funcţionarii urmând a lucra de 7—13, iar după amiaza fiind liberi.

Este de notat, că pentru introducerea acestui orar, au fost de acord şi direcţiunile Băncilor Românească, Credit şi Industrie, etc.

Acuma, e rolul d-lui inspector Ciurea, să vegheze la stricta aplicare a orarului respectiv.

ORA 3

117 milioane pentru pensii

Bucureşti 2.— Ministerul de finanţe anunţă că Luni va trimite un acreditiv de 117 milioane, pentru plata pensiilor în ţară.

Noui şi grave tulburări la Berlin

Berlin 2.—Noui şi sângeroase tulburări s'au înregistrat la Berlin, în cartierui Weding, între comunişti şi naţional-socialişti.

Comuniştii au făcut uz de revolvere. Un naţional-socialist a fost ucis, iar altul grav rănit.

Din străinătate

Reduceri bugetare în Franţa

Paris 2 — Guvernul a întocmit un proect de lege, prin care se reduce cu 5 la sută leafa preşedintelui Republicii, a miniştrilor, senatorilor şi deputaţilor.

In locul lui Thomas

Geneva 2.— In locul lui Albert Thomas, a fost numit preşedinte al biroului internaţional al muncii d. Buttler (Anglia.

Divorsul lui Reinhardt

Riga 2 — Casaţia din Riga a respins recursul contra divorsului celebrului regisor Max Reinhardt.

In consecinţă, divorsul a fost recunoscut în mod definitiv.

Pentru preşedinţia Americii

Chicago 2—Congresul partidului democrat a fixat candidatura d-lui Frank in Roosevelt în alegerile pentru preşidenţia Statelor-Unite.

INFORMAŢIUNI

x Chiar cu 100 lei kg. cafeaua prăjită la MOCA este foarte bună.

x Doctorul BRENER *specialist mamoş*, boli de femei, **consultaţii** de la 2 până la 4 p. m.

x Laboratorul de Analize chimice şi Microscopice Dr. **Rătianu** autorizat de Ministerul **Sănătăţei** Publice, execută analize **complecte** de urini, spute, secreţiuni **etc. precum** şi or ce analize ce interesează Industria, Comerţul şi Higiena alimentiară. Iaşi Cuza-Vodă 48 2

Grădina
POMUL VERDE
Sîmbătă 2 şi Duminică
3 Iulie
se reprezintă marele succes
Iankel fon Galiţien
cu
Hyman Prizant
şi
Sara Filler
Inceputul la ora 10½ seara
Bilete toată ziua la cassă.

Orice fel de imprimate de la o cartă de vizită până la reviste şi ziare se execută în atelierele „Tipografiei „OPINIA"

Vinul Tonic-nutritiv
al Farmaciei Curţei Regale Fraţii Dr. Konya
Conţine principiile activedin Kola, şi Coca, quarana şi cacao în vin de Malaga. — Se recomandă în: **surmenaj fizic şi intelectual; lipsa de poftă de mâncare anemie; debilitate; convalescenţă; afecţiuni cardiace şi maladii nervoase** ca tonic şi reconstituant.
Depozit general: Farmacia Curţei Regale
Fraţii Dr. Konya, Succesor Dr. E. Grozea, Iaşi
Unde nu se află se trimite cu ramburs prin poştă.

CU BAIADERA
PUTEŢI VOPSI SINGUR IN CASA LANA BUMBAC SI MATASE

Când o doamnă doreşte să se îmbrace elegant şi bine, cumpără numai
MATASURILE
făbricei
NATHAN GELLER
Str. Smârdan 76
(Prin Sf. Lazăr)

ANUL XXVIII No. 7553

3 LEI EXEMPLARUL

MARȚI 5 IULIE 1932

ABONAMENTE

Lei 1000 . . . . pe un a...

„ 500 . . . .

„ 300 . .

ATELIERELE ...

IAȘI.—STR. L...

OPINIA

ZIAR POLITIC COTIDIAN

ANUNCIURI
se primesc la toate
AGENȚIILE DE PUBLICITATE
și la
ADMINISTRAȚIA ZIARULUI
Iași. — Strada Lăpușneanu 37

Telefoane: Redacția 391, Administrația 394, Serviciul de noapte 367

Fundațiunea „Regele Ferdinand I“
București
Str. Știrbei Vodă 3
(Adm. Dom. Coroanei)

IDEI ȘI FAPTE

„Dela ușier,-la ministru“

Schimbări precipitate la toate instituțiile

Grabă ciudată, sub un guvern „de alegeri“

Ori de câteori hazardul surâde vre-unui clan politic românesc, și partidului respectiv i se oferă dulcea ocazie de a-și asuma „răspunderile“ puterii, prima grijă a noilor guvernanți e să mănânce elementele numite de guvernul precedent, de la toate instituțiile publice.

Puțin importă atunci, evident că e vo ba de o instituție apolitică—cum ar fi trebuit să fie Eforiile spitalicești, Camerile de comerț, de agricultură, primăriile etc.; puțin se sinchisesc atunci proaspeții dregători de tristа soartă a unor slujbași umili, care își caută, cum își caută, de trebușoara lor; și nu interesează deloc atunci amănuntul banal cu ...textele precise de lege.

Esențialul e ca oamenii regimului (chemați sau nechemați—la asta nu se mai caută) să se procopsească cât mai urgent cu câte un locușor cald.

Procedeul își are o justificare politicianistă: —„Alții dacă ne-ar fi luat-o înainte — se desvinovățesc național țărăniștii, bunăoară — credeți că s'ar fi comportat altfel? Profităm și noi de prilejul fericit, ce ce ni se oferă, cum ar face oricare alt partid în locul nostru“.

Și astfel, prima lună de guvernare e deobiceiu consacrată în întregime suspendărilor și răfuielilor cu demnitarii neînregimentați în partid; și numirilor—uneori destul de ciudate, din sânul „a lor noștri“.

E aceasta, precum am spus, un rău așa de înrădăcinat în structura noastră socială, încât n'am fi crezut nici de astă dată de cuviință, să'l relevăm macar, dacă nu ne-am fi adus între timp amin e că guvernului acesta i-a plăcut să se intituleze dela c păt „guvern provizor pentru prezidarea alegerilor“.

De unde și până unde, așa dar această grabă febrilă de a-și plasa partizanii în fruntea tuturor instituțiilor publice?

Diriguitorii vremelnici ai trebu rilor obștești, veți obiecta poate, sunt ferm convinși (o convingere pe care o împărtășim și noi de nevoie) că urnele îi vor indica pe ei drept aleși ai votului liber?

Cu atât mai bine s'ar fi putut recomanda partizanilor îndrăgiți de felurite bugete, să-și mai astâmpere niței pofte e (dumnealor flămânzesc doar de un an numai!). Barem până când vor trece alegerile generale și vor fi înarmați cu procura poporului, care le va îngădui oficial să beneficieze din uzufructul patrimoniului său secătuit.

Mai puține procedee arbitrare deci, domni or guvernanți! Dacă nu din respect pentru oropsitele texte de lege; dacă nu din considerație pentru atâtea categorii de cetățeni, dacă nu din dragoste pentru atâtea instituții publice, — cel puțin din dorința de a vă arăta într'o lumină simpatică masselor, ale căror voturi le veți solicita mâine, poimâine. **i. l. b.**

DIN TOATA LUMEA

Maimuța asasină. — Ziarele din New York relatează cu lux de amănunte crima comisă de o maimuță, în următoarele împrejurări:

Fermierul Edgar Moriss cumpărase acum câțiva ani o maimuță „Toby“ dela un vânător venit din Africa. Deși a fost instruit cum să se comporte, animalul mai păstra încă unele deprinderi rușinoase. Deaceea maimuța primea adesea bătăi destul de serioase dela stăpânul ei, ceiace i-a deslănțuit o cumplită sete de răzbunare.

Intr'una din nopțile trecute, pe când fermierul dormea în odaia de la etaj cu geamul deschis, animalul s'a cățărat pe zidul casei și a pătruns prin fereastră în camera stăpânului. Maimuța furase din ajun un cuțit, pe care-l ascunsese subt pat. Cu o furie nebună, „Toby“ a înfipt de câteva ori cuțitul în trupul fermierului, care a încetat din viață în chinuri grozave.

Maimuța asasină a fost... arestată, adecă închisă într'o cușcă, de unde nu va mai fi eliberată, întrucât e primejdioasă prin pornirile ei încă sălbatice.

*

Telefonista Atlanticului. — Miss Grace Kelly, de origine americană, deși o simplă telefonistă, este totuși una din cele mai bogate femei din lume. Ea este poreclită „telefonista Atlanticului“, fiindcă de câțiva ani de când s'au introdus pe marile vapoare transoceanice telefoane fără fir, Miss Kelly a făcut acest oficiu aproape pe toate vasele.

Dânsa știe la perfecție 11 limbi (engleza, franceza, germana, rușește, italienește, spaniola, japoneza, ungurește, polona, idiș și portugheza), așa încât poate servi pe cei mai mulți pasageri chiar în limba lor maternă. Lucrează cu o repeziciune uimitoare și a vorbit la telefon cu cele mai mari o așe din lume. Se afirmă că a efectuat peste 20.000 convorbiri.

Miss Kelly primește un salar de 10.000 dolari pe săptămână, adecă un milion șase sute mii lei pentru șapte zile. Un onorar.., à la Greta Garbo!..

*

Prințul și florăreasa. — Un ziar din Londra povestește următoarele:

Prințul George, fiul cel mai mic al regelui Angliei, se plimba ca un simplu particular pe o stradă din Southampton.

La un moment dat, a apărut o florăreasă, care insista să-i cumpere un buchet. „Luați pentru conița d-voastră“ — se adresă florăreasa prințului. „Dar nu sânt însurat“. „Bine — ripostă vânzătoarea — atunci luați pentru logodnica d-voastră“. „Dar nu-s nici logodit“. „Atunci — termină convingătoare — luați, pentrucă nu sânteți nici însurat, nici logodit“!.

Prințul, plăcut impresionat de acest spirit inteligent, a cumpărat cel mai mare buchet de flori...

*

Unghiile și caracterul. — O revistă parisiană susține că unghiile trădează caracterul oamenilor. De pildă:

Unghiile subțiri ar indica ambiție, vigilență. Unghiile late, putere de muncă, energie, hotărâre. Unghiile rotunde, zgârcenie, răutate. Unghiile aproape patrate, blândețe, lene. Și așa mai departe.

Noi credem însă că în genere caracterul oamenilor nu se poate cunoaște decât după faptele lor...

x „Opinia“ face abonamente lunare pentru acei care pleacă la băi.

O solemnitate pioasă în memoria lui Briand

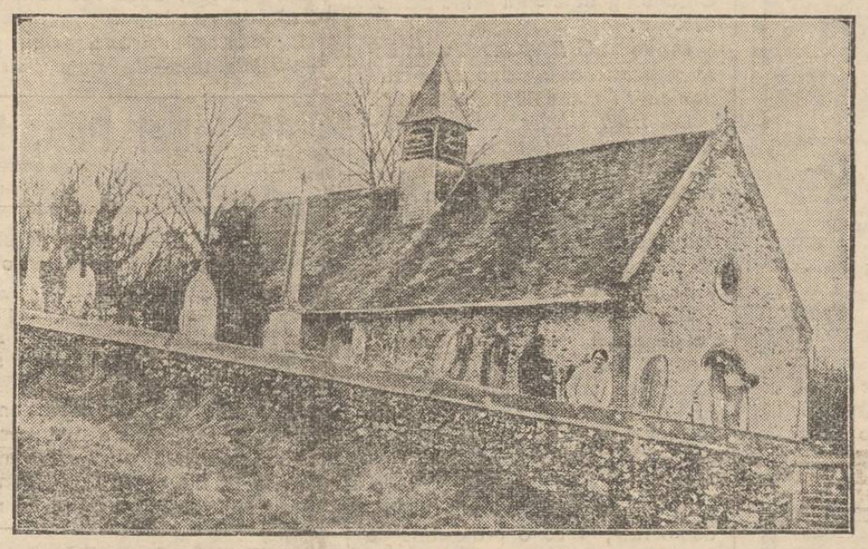

In cadrul unei pioase solemnități, rămășițele pământești ale lui Arsitide Briand au fost transportate dela Passy la Cocherel. Premierul francez d. Herriot a rostit un impresionant discurs, evocând figura ilustrului dispărut.

In clișeu: mica fermă de la Cocherel, unde a fost transportat sicriul cu rămășițele lui Briand.

Viața Teatrală

Ce se anunță pentru viitoarea stagiune a teatrului ieșan...

— O convorbire cu d-l Ionel Teodoreanu —

Adevărata vacanță la Teatrul Național local a început deabia la 1 Iulie.

Intr'adevăr, dela închiderea stagiunii și până mai acum câteva zile, — s'au făcut repetiții, s'au lucrat decoruri,—iar consiliu de administrație a ținut mereu ședințe pentru a pune la punct diversele chestiuni de ordin administrativ, artistic și technic.

*

După ultima ședință a consiliului, stăm de vorbă cu d-l Ionel Teodoreanu.

Convorbire, — referitoare la repertoriul stagiunii viitoare.

Aflăm astfel, că d-sa intenționează să joace: *„Femeia îndărătnică“*, *„Hamlet“*, *„Othello“* și *„Shylok“* de Shakespeare; *„Bolnavul închipuit“*, de Molière; *„Crinquelille“* de Anatole France; *„Cadavrul viu“* de Lew Tolstoi; *„Tatăl“* de Strinberg; *Iubirea la țară“* de Klabund; *„Jolli“* de Chiarelli; *„Țarina“* de Melchior Leugyel; *„O zi de pomină“* de Mazeand; *„Langrevin, tatăl și fiul“* de Tristan Bernard; *„Surâzătoarea d-nă Bendet“* de Deuys Amiel; *„Mireasa din Torofzko“* de Otto Indg; *„Zâzania“* de Charles Vildrac; *„Unchiul Vania“* de Cehow; *„Invitația la călătorie“* de Jules Bernard; *„Enric al IV-lea“* de Pirandello; *„Manon“* dramatizare de Karl Sternheim; *„Turma diavolului* dramatizare de Goetz după Dostoiewsky, *„Infernul“* Karen Bramson, și *„David Golder“* dramatizate de A. Pop-Marțian, —din reportoriul literaturii universale.

Din lucrările originale: *„Take Ianke și Kadâr“* de V. I. Popa; *„Ultima rază“* de prof. N. Iorga; *„Cain“* de Al. Sabaru, *„Sosesc diseară“* de Tudor Mușatescu, *„Crai nou“* de Alexandri și Porumbescu.

Apoi, reluări din succesele ultimelor trei stagiuni.

Deschiderea, se va face cu un ciclu de scenete teatralizate după „Momentele“ lui I. L. Caragiale.

*

Intrebându-l pe directorul teatrului ce este cu angajările cele noui,— d-sa ne-a replicat că la începutul lunii August speră a face câteva achiziții importante.

In altă ordine de idei: dl. Ionel Teodoreanu pleacă la Mangalia, și la toamnă vitrina va avea un nou roman. *p. grancea*

Greta Garbo

și boicotul american

Am relatat hotărârea celebrei vedete Greta Garbo de a părăsi lumea filmului. Faptul e explicat în două feluri:

Unele ziare americane susțin că firma unde era angajată actrița („Metro-Goldwyn“) a înțeles că numai trebuie să prelungească contractul Gretei Garbo, deoarece vedeta pierduse voga și totuș își menținea pretențiunile de onorar. Se spune chiar că ultimul film al actriței ar fi adus deficite. Direcția dela „Metro-Goldwyn“ a încercat să reducă la mai bine de jumătate salarul vedetei. Greta Garbo a refuzat însă categoric.

Din cercurile artistei vine altă explicație, și anume:

Greta Garbo a fost supusă unui adevărat boicot organizat împotriva ei de artiștii americani. In câțiva ani n'a turnat decât patrucinci fime, în timp ce mai toți colegii făceau zece filme într'un an. In plus i s'au dat regulat roluri ingrate, în care nu și-a putut evidenția resursele talentului. Greta Garbo are convingerea că americanii au procedat de așa manieră, încât s'o compromită și să scape de concurența pe care le-o făcea când era în Europa.

Deaceea marea actriță e hotărâtă acum să părăsească pentru totdeauna America, unde a avut mari avantagii materiale, dar și crude decepții sufletești. In Europa, Greta Garbo intenționează să se repauzeze câteva timp, după care să-și continue cariera artistică.

Actualități politice

Ordinea pe listă

Prilej de certuri și scandaluri

Peste două zile se închide termenul de depunere a candidaturelor la Cameră. Multe liste (in special cele guvernamentale), s'au complectat în ultimul moment, din cauza certurilor pentru „ordinea pe listă“.

Pe lîngă pacatul „primei majoritare“, legea electorală mai are defectul a impune alegerea după ordinea inscrierei candidaților pe listă.

E un sistem nenorocit, de paralizare a vainței alegătorului, de anihilare a personalităților și de întărire a teroarei cluburilor.

„Ordinea pe listă“ e și un prilej de sporire a certurilor în cluburi, determinînd demisii, excluderi, scandaluri, și dînd ocazie la mezaturi imorate pentru locuri în parlament.

Toate aceste răutăți pot fi înlocuite, prin introducerea panașajului (votul pe persoană); și mai ales prin adoptarea circumscripției electorale mici, cu unul sau cel mult doi candidați.

Dacă guvernul național-țărănist vrea să facă un act democratic, modificînd legea electorală, atunci să introducă modificările indicate mai sus, suprimînd teroarea „ordinei pe listă“, odată cu imoralitatea politică a „primei majoritare“. X.

Aviatorul Hausner

a vrut să se sinucidă pe ocean

Am descris extraordinara aventură a aviatorului Stanley Hausner. Precum se știe, acesta a pornit în zbor peste Atlantic. După zece ore, rezervorul de benzină a plesnit și pilotul și-a dat seama că încerarea lui a eșuat.

— „In clipele acelea — a declarat Hausner unui ziar american — mi-a apărut înaintea ochilor chipul nevestei. Ce se va face dânsa? Deodată, aparatul s'a prăbușit în ocean. Nu mi s'a întâmplat nimic; nicio rană, nicio zgârietură măcar. Dar în jurul meu era un pustiu imens de apă. Voiu muri pierdut, departe de lume, sfâșiat de pești... Gândul acesta mă teroriza cumplit și-mi epuiza tot curajul.

„După cinci zile de vagabondaj pe valuri, în singurătatea înspăimântătoare a oceanului, am țeles că trebuie să mor. Terminasem dealtfel și ultimele provizii. Am luat atunci un cuțit de buzunar, cu intenția de a mă sinucide. Dar mă reținea o forță lăuntrică, de neînvins. Mi-a revenit în minte chipul nevestei și am aruncat cu oroare cuțitul în apă. Sleit de puteri, abea a opta zi am fost salvat de un vapor care mă zărise din depărtare“.

Exact, ca într'un film de cinema!..

IN PAG. 4;
SOSIREA
M. S. REGELUI
LA IAȘI

Anchete didactice

Băeții la Bacalaureat

Aspecte. — Unele răspunsuri caracteristice

Liceul Național e mai trist ca deobiceiu. Odinioară se prezentau aici și fete la bacalaureat, care aduceau miros de „Legrain“ și de „Cotty“.

Astăzi—datorită moralității d-lui Iorga—la liceul de băeți dau bacalaureat numai băeții — de care liceul e sătul.

In orice caz, absolvenții de liceu au mai puțin „trac“, mai puțina emoție la examen.

Băiatul în definitiv e învățat cu refuzurile, așa că nu prea pune la inimă acest eventual eșec.

Sala populată de colegii candidaților așteaptă încordată...destinarea. Adecă, acela „mots d'esprit“ involuntare.

Care nu se lasă prea mult așteptate...

*

In fiecare candidat doarme...un filosof original. Adecă fiecare candidat își are concepțiile sale proprii în materie de filosofie, și pe care le patentează la bacalaureat.

— Care sunt metodele de observație ale filosofiei?

— Introspecțiunea și psihoanaliza.

— Ce este psicho-analiza?

— „Raportul sexual“!!... răspunde candidatul.

*

Georgrafia de multe ori suferă din cauza candidaților, care arată că nu o prea.. doresc.

— Care e capitala județului Trei-Scaune?

Tăcere.

— Uite, are numele unei zile când te muți, îl ajută profesorul.

— A, (ripostă candidatul), e Sf...Dumitru!

Pasă-mi-te, elevul a uitat de Sf. Gheorghe.

*

Sunt și candidați spirituali. E drept, sunt rari; dar mai există unii care au acest curaj...lugubru.

— Spune-mi te rog pe unde pleci dela Iași la Cluj?

— Iași, Ploești și Cluj, — răspunde fericit candidatul.

— Dar repede mai mergi;—intervine profesorul, la care, răspunde elevul: — „Da; plec cu... Rapidul!“.

*

La Istorie se cere preciziunea, deși toată istoria e o știință aproximativă.

— Are Ștefan cel Mare, în Moldova, un monument ca pomenire generațiilor?

— Da; în fața Palatului Administrativ din Iași, i s'a ridicat un...bust-equestru!!

Dreptul e cel mai ușor obiect. Noțiunile le întâlnești în viața de toate zilele, așa că pentru bacalaureat—candidații nu prea răsfoiesc serios materia.

Și totuși unii calcă cu stângul...

— Cine numește miniștrii?

— Regele.

— Pe toată viața? întreabă examinatorul. Iar după un moment de reflecție, candidatul răsunde:

—Nu; numai până la moarte“...

*

Examenul continuă zilnic. Public numeros.

— Dece e bacalaureatul public? întreabă tot la drept, d. profesor respectiv.

— Pentruca lumea să se distreze. . . . . .

. . . . . .

Așa am fi răspuns noi.

b. causanscky

Cum va fi timpul

în luna Iulie

Cunoscutul meteorolog austriac Adolf Brieskorn prevede pentru luna Iulie următoarea climă:

Va fi o lună amestecată, de zile foarte călduroase și de ploi furtunoase. Depresiune atmosferică și ploi în zilele de 5, 10 și 13. In preajma lui 17, furtună și în unele locuri grindină. Apoi zile frumoase. Spre 22—23, din nou ploi și vreme urâtă, urmate de cer senin și soare, până în ziua de 30, care va aduce iarăș nouri și furtună.

IN AMINTIREA D-RULUI MĂRZESCU

Doi ani de la moarte

Doi ani de când dr. Titel Mârzescu a închis ochii! Și cei ce l-au cunoscut de aproape și l-au iubit, încă tot nu s'au putut convinge că e plecat pentru totdeauna, fără reîntoarcere. Il așteaptă încă zilnic să treacă voios poarta Maternității din Iași, să-și îmbrace halatul și să intre în serviciu, ducând o rază de soare fiecărui bolnav, și apoi grăbit să se îndrepte spre sala de operație, unde timp de 3 ore să stea sub încordarea aceia cumplită, ce-i da conștiința că ține în vârful bisturiului său, o viață de om. Și între o operație și alta, să presare și acum, ca altădată, vorbe de duh și bonomie, iar în cursul intervenției să găsească răgaz să distragă atenția bolnavei — anesteziată rachidian și decid cu conștiința păstrată: „Cum te chiamă, Maria?! „Pentru dânsul, toate bolnavele din spital, mare lucru, să nu se numească Maria!

La sfârșitul operației, să-l vedem ridicând ochii spre ceasul Mitropoliei, ce se vedea de pe fereastra sălii lui de operație, să calculeze durata intervenției. Sala aceasta de operație și toate sarcinile ce decurg, era marea preocupare a vieței lui, aș putea zice, preocuparea de fiecare clipă a zilei. De câte ori grija unei operate grav, nu l-a adus peste zi la spital, fiecă era Crăciun, sau zi de Paști, de câte ori noaptea nu-l deștepta gândul, mai puternic decât inconștiența trupului trudit: „Ce-o fi făcând oare — Maria“? — operata din dimineața trecută, care desigur îi frământase destul în ajun și creerul și sufletul.

Suferința omenească, cu care venea mereu în contact, nu-i călise sufletul, încât să-și exercite arta lui, cu mecanicitatea unei meserii. Sufletul lui de sensitiv, suferea cu fiecare suferință în parte. De aci cred că venea—pe de o parte — și extraordinara lui blândețe și înțelegere, cu care vorbea bolnavului. Zic, pe de o parte—fiind că această atitudine față de cel suferind, își avea izvorul în însăși esența firei lui: O ireală și aproape incomprehensibilă delicatețe și distincție sufletească.

Oameni de talia Doctorului Mârzescu se nasc rar, extrem de rar, și încă tot mai rar în vremurile

(Continuare în pagina II-a)

SIGUR !
PIFF insecticid concentrat
Distruge : muște, țânțari, molii, etc.
Nu pătează, plăcut parfumat.
Depozit general :
ZIMMER & C-ie S. A. R.
str. I. C. Brătianu 155 (Palatul Muncei)

Mari reduceri de prețuri la
„Fulgerul din București"
Boiangerie și spălătorie chimică
BIROURI DE PRIMIRE :
Strada Cuza Vodă No. 35, Cuza Vodă No. 9
„ Lăpușneanu No. 16, str. Unirei No. 6
Fabrica : strada Dragoș No. 25.

Crema Mony este cea mai fină marcă pentru înfrumusețarea feței.
Crema Mony este secretul Doamnelor frumoase
Crema Mony este preparată din substanțe inalterabile și nevătămătoare.
Crema Mony întinerește pielea dându-i un aspect proaspăt și catifelat.
Crema Mony se întrebuințează cu mare succes contra pistruilor, petelor de ficat, sarcini, bubulițe, coșuri, erupțiuni și crăpături ale pielei și a buzelor provenite din vânt sau orice cauze; asigură în scurt timp efectul dorit.
Depozit general : Farmacia Curței Regale FRAȚII Dr. KONYA

Când o doamnă dorește să se îmbrace elegant și bine, cumpără numai
MATASURILE
fabricei
NATHAN GELLER
Str. Smârdan 76
(Prin Sf. Lazăr)

Sucursala IAȘI str. Lăpușneanu No. 40

DOCTOR
M. MATASARU
Specializat la Paris—fost asistent de spital la Paris
Boli Interne:
INIMA, PLĂMÂNI
și tratamentul tuberculozei pulmonare cu Pneumatorax artificial
Str. Mârzescu 16 (parter)
Cons. 9—10 a. m. și 3—6 p m.

Dr. Leon Ballif
Boli nervoase
Consult. 5—7
Str. Cuza Vodă 23.
(colț cu str. Armeană)

DOCTORUL
C. GANCEVICI
Medic primar al Sanatoriului BÂRNOVA
în timpul verii va da consultațiile pentru
BOALE DE PIEPT
Luni, Miercuri, Vineri, începând de la ora 12 a. m.
IAȘI—PIAȚA HALEI
(Farmacia Beceanu)

x LA VASLUI ziarul „Opinia" se află de vânzare până la ora 12 noaptea, la Librăria „Grossvald" și la toate regiile care vând ziare.

Supralicitație

Luni 11 Iulie 1932 are loc la Tribunalul Iași secția 3-a supralicitarea silită a imobilelor proprietatea soților Malca și Zisu Grinberg, situate în strada Anastasie Panu 52 (farmacia Enghel) și locuințele din str. Strâmbă No. 17 și 17 bis, adjudecate provizor, în întregime, cu lei 442.000. Supra oferte cu 10 la sută cauțiune.

VEȚI FI BINE DISPUS DACĂ VEȚI LUA ZILNIC CÂTE 1 TABLETĂ
Noval
NOVAL ALUNGĂ IMEDIAT
OBOSEALA EXTENUAREA
REDĂNDU-VĂ VIOICIUNEA
DE ACEEA ÎNAINTE DE PLECAȚI LA DRUM CONTROLAȚI DACĂ ÎN VALIZELE VOASTRE SE GĂSESC CÂTEVA CUTII Noval

DOCTORUL
R. DAMSKER
str. Ghica-Vodă No. 44-46
consultă zilnic
MEDICINA INTERNA
SIFILIS și
GENITO-URINARE
Diathermie și băi de lumină
între orele 8-11 a. m. și 3-7 p. m.

Inaugurarea noului local

al clubului social-democrat din Iași

Eri dimineață la orele 10, a avut loc în prezența muncitorilor și intelectualilor aderenți, inaugurarea noului local al al secțiunei social-democrate din str. Gh. Mârzescu 38.

A prezidat d. *Virgil Ionescu*, secretarul secțiunii și președintele Uniunii generale a sindicatelor C. F. R.

D. avocat *Grünspan* relevă strânsa și armonioasa colaborare între muncitorii manuali și intelectuali.

D-l *Leon Gheler*, distinsul doctrinar și militant al social-democrației române, afirmă că intelectualii care se înscriu în rândurile social-democrației nu fac decât să-și achite o datorie de conștiință față de poporul muncitor dela orașe și sate.

Respingând categoric metodele de dictatură și terorare de care uzează cele două extreme, fascismul și sovietismul d-sa face un cald apel către intelectuali, îndemnându-i să adere la ideia socialismului.

D. Martin Veiler, avocat, recent înscris în organizația social-democrată, face o profesiune de credință, arătând motivele care l'au îndemnat să intre în rândurile social-democrației : profunda convingere despre incapacitatea actualului sistem economic de a da soluții problemelor prezentului și inevitabila lui pieire și înlocuire cu noua ordine preconizată de Karl Marx încă acum 80 ani.

Dl. *V. Ionescu* mulțumește intelectualilor care au aderat la mișcare și îndeamnă cetățeni prezenți să-și dea votul listei social democrate din localitate în frunte cu secretarul general al partidului d. Dr. Lotar Rădăcanu. Rex.

LA BUCUREȘTI

se găsește zilnic „Opinia" la următoarele chioșcuri și debite :
Gara de Nord (ambele chioșcuri)
Palatul Independența Cal. Victoriei
Clubul Liberal „ „
Chioșcul Mosse „ „
„ Elias Grand Hotel
Ambele chioșcuri dela Pal. Poștelor
Chioșcul Filipescu Calea Victoriei
Automatul Colos Cercul Militar
Chioșcul Bulevard colț Brezoianu
Ambele chioșcuri din str. Regală
Chioșcurile Carpați, Bristol și Blanduziei din Bulev. Academiei
4 chioșcuri pe Calea Griviței etc.

† SICRIE, RACLE †
de tot felul și cu toate accesoriile lor, nu sunteți obligați a le cumpăra într'un anumit loc, ci le luați unde este mai eftin cu 40% și anume :
la SEGALL
str. I. C. Brătianu No. 96
Notați bine adresa.

PUBLICAȚIE

Școala Profesională Gr. II „Sf. Sava" din Iași
Comitetul școlar publică licitație Sâmbătă 9 Iulie a. c. ora 7 p. m. pentru :
1. Procurare a 21 vagoane lemne, esență tare.
2. Repararea uneltelor atelierului de Țesătorie de pânză.
Conform caetelor de sarcini, ce se pot vedea în orice zi de lucru, în cancelaria școalei.
Președinte, Titus Patriciu
Directoare, Elize Apostolescu

PERDUT carnetul pentru C. F. R. No. 35829. Îl declar nul și fără valoare în mâinile oricui s'ar găsi. GHERMAN IOAN
str. Dochiei 24

DE VÂNZARE un imobil în strada Lascar Catargiu No. 27.

DE VÂNZARE un docar pentru 1 cal și un docar pentru 2 cai, model școalei de meserie din Basarabia, 2 perechi hamuri și 1 ham pentru 1 cal. Adresa : strada Săvescu 14.

DE VÂNZARE una casă compusă din 4 camere și antret, în str. Ioan Creangă No. 42. Apă, lumină, curte mare, sobe de teracotă. A se adresa d-lui Ștefan Bauschek stradela Sărăriei No. 46.

DE VÂNZARE un loc de cir ca 300 m.p., cu fațada de 17×30 m. și DE ÎNCHIRIAT libere imediat, în total sau în parte ; local mare, având 3 încăperi, fost ocupat de firma „Rata" ; local mare fost restaurant, cafenea, având și pivniță. A se adresa între 1-6 p. m. la proprietară Iași strada Gh. Mârzescu No. 36 etaj.

IN AȘTEPTAREA SUVERANULUI

PREGĂTIRILE DIN GARA IAȘI

Din rapoartele telefonice sosite la direcția de întreținere C. F. R. și la inspecția de mișcare, rezultă că circulația pe liniile principale Iaș—Pașcani—București și Iași—Chișinău s'a reluat normal, fără transbordări.

Au mai rămas închise liniile Munteni—Bârlad, Iași—Dorohoi, Bălți—Mateuți, unde continuă lucrările de restabilire.

In vederea sosirii Regelui, pe toată linia Iași—Cucuteni patrulează soldați din loc în loc.

Nimeni n'are voie să se apropie de linie decât până la 10 m.

In gara Iași s'au arborat steaguri pe tot peronul și un covor mare a fost așezat în fața restaurantului cl. I, unde s'a amenajat un splendid salon, plin cu covoare persane și flori.

Soldați îmbrăcați în gală, cu mănuși albe, stau la toate uși e. Călătorii n'au acces pe peronul principal. GR. MAXIM

D. Ionel Pop, delegatul guvernului

cercetează efectul inundațiilor la Iași

D. I. Pop, subsecretar de stat la ministerul de interne, a sosit ieri dimineață în localitate.

D-sa a luat contact cu d. primar P. Bogdan, cu care a vizitat regiunile inundate și pe sinistrați.

D-sa a rămas viu impresionat de nenorocirea ce s'a abătut asupra orașului. D. Pop și-a exprimat părerea să nu se acorde nici un fel de ajutor sinistraților care nu vor voi să se mute în alte cartiere, ferite de revărsări, pentru a se pune odată capăt primejdiei permanente a inundațiilor.

D. Pop va rămâne în localitate o săptămână, spre a supraveghea ajutorarea sinistraților din toate județele Moldovei.

Azi dimineață a avut loc la prefectura de județ o consfătuire în prezența d-lui Pop.

AVOCATUL GOLDENTAL

S'a sins un fruntaș al baroului ieșan, avocatul *dr. Samoil Goldental*. S'a stins pe neașteptate, în noaptea de Sâmbătă spre Duminecă.

Miercuri încă l-am întâlnit în strada Lăpușneanu și i-am povestit câteva amănunte despre campania electorală, de care se interesa numai din dorință informativă.

Regretatul a fost un jurisconsult de seamă și face parte din acea pletoră de mari avocați, care au ilustrat baroul de Iași.

A fost consilierul juridic, nu numai al celor mai de frunte vechi familii boerești, ci și al unor foste familii domnitoare.

A fost un pătimaș al profesiunii sale, la care nu renunțase până în ultima zi a vietii.

Deși naturalizat de mulți ani și cu toate că era prietin cu marii oameni de stat, Goldental nu se pasionă de politică.

Fără a se amesteca propriu-zis în politica instituțiunilor evreești, a contribuit totuși cu capacitate și devotament pentru a se obține recunoașterea ca persoană morală a spitalului și cimitirului israelit.

Cu regretatul se stinge ca nume, ultimul membru dintr'o mare familie evreească, mult iubită de vechii ieșeni. DAN

INFORMAȚIUNI

x *M. S. Regele, impreună cu voevodul Mihai, au plecat la miezul nopții, cu trenul, din București, pornind spre Iași. Suveranul a fost salutat în gară de d. prim-ministru Vaida și de membrii guvernului.*

x Pentru locul de senator al Camerelor de industrie și comerț din circumscripția Iași, la secțiunea comercială, candidează și d. Achille Șaraga, fost ajutor de primar al municipiului București.

x La Belgrad a avut loc ieri un match de fott-ball între România și Jugoslavia.

Echipa româna a ieșit victorioasă, cu 3 : 1.

Spectacolele zilei

Unde mergem astăzi?..

4 Iulie

Teatrul Național.— *Relache.*

Teatrul Cinema Trianon. — *„Când trec soldații"* (Medicul coniței) cu Charlotte Ander, Gretl Theimer, Ernst Verebes, Herman Thimig, Paul Heidermann, Otto Walburg, și Ida Wust ; *„Valsul nemuritor"* cu Gustav Froelich, Hans Junkerman, Maria Paudler și Julius Falkenstein.
Jurnal sonor *Paramount.*

Grădina și sala cinema Sidoli — *„Fete de mărtat"* cu Nancy Welford și Conwai Tearle ; *„Rondul de noapte"* cu Lissi Arna și Wilhelm Dieterle.

Teatru-Cinema Phoenix. — *Relache.*

Grădina Pomul Verde. — *„Verlangt a Chusen"*. In rolurile principale : Hyman Prizant și Sara Filler.

Cinema Ghelțer. — *Relache.*

Strandul Ialului, (strada Palat). Distracții în aer liber: canotaj, tenis, dans, exerciții gimnastice. Bufet bine asortat.

Meseriașii ieșeni

protestează contra impozitelor și vânzărilor silite

Uniunea micilor industriași și meseriași a ținut ieri dimineață la Camera de comerț o întrunire,—vorbitorii protestând contra impozitelor excesive, împotriva vânzărilor silite, a urmăririlor pentru neplata impozitelor și împotriva comisiunilor de apel care au impus pe contribuabili după exterior și nu după puterea lor de muncă și de câștig.

Apoi, s'a mai protestat împotriva impozitelor pe care le pretinde casa patronală.

In concluzie, s'a decis a se cere reducerea impozitului pe cifra de afaceri și desființarea articolului 10 din legea meseriilor, acesta fiind dăunător clasei meseriașilor, căci acordă cricui drept de practică.

*

La sfârșit s'a ratificat cartelul cu „Blocul economic",—hotărându-se ca meseriașii și micii industriași să participe efectiv la alegeri. Rep.

Informațiuni

x **Plata pensiilor** — Administrația financiară aduce la cunoștința domnilor pensionari că azi 4 Iulie 1932, se primesc la viză pentru luna Iunie carnetele pensionarilor notați mai jos :

1) Văduvele, orfanii, invalizii și veterani din război, indiferent de literă ;

2) Pensionarii civili și militari cu literele A. B. C.

Pensia pe luna Iunie se achită tuturor pensionarilor prevăzuți mai sus, indiferent dacă au primit sau nu pensia pe lunile anterioare

Carnetele se prezintă la biurou pensiilor, de unde primesc fișe de control în baza căreia fiecare primește apoi pensia dela percepția respectivă a doua zi adică la 5 Iulie 1932.

Cu aceiași normă pe ziua de 5 Iulie 1932, vor prezenta carnetele pensionarii cu literele D. E. F. G. H I

x D. pro. Ilie Bărbulescu, decanul facultății de litere, s'a reîntors ieri în localitate.

x Păr. Niculea paroh bis. Sft. Haralambie, a depus la Direcția Seminarului Veniamin unde se adăpostesc și ospătează aproape 200 sinistrați,— suma de 700 lei colectați din parohie, iar din partea sa a dat 500 lei.

x Muncitorul Saul Steinberg ni se plânge că soția lui dând naștere unui copil la „Maternitate", unde se află sub stare de arest, a fost apoi transportată la Galata împreună cu pruncul nou născut. Tatăl, vrând să ducă unele lucruri la închisoare, strict nncesare pentru mamă și copil, a fost oprit la intrare.

x Judecătoria Tg. Frumos a comunicat telegrafic biroului electoral local, că nu poate distribui cărțile de alegător în satele vecine, din cauza drumurilor nepracticabile.

x Alegerile pentru camerile agricole din Botoșani, au fost amânate la 10 Snptembrie.

x Precum am relatat, siguranța a arestat pe propunătorii listei blocului munc toresc-țărănesc.

Intre aceștia sânt d-nii Niculi, Pinc Anghel, C. Palade, Blumenfeld, Gotlieb, Sofronescu, Bocler, Darabaneanu, Caras și alți zeci.

După câteva zile de deținere, ei au fost eliberați.

x **Lichidări judiciare** —Trib. comercial a admis lichidarea judiciară cerută de d. Tobias Stern din str. Ștefan cel Mare No. 3, care prezintă un pasiv de 260.460 și un activ de 218,581 lei,

— Acelaș tribunal a admis cererea de lichidare judiciară introdusă de comerciantul Iancu Ziberman din com. Bivolari (jud. Iași).

x Parchetul a autorizat înmormântarea muncitorului Reichman, care suferind de o boală grea de stomac, s'a aruncat pe fereastra dela etajul II-lea al spitalului israelit.

x **La Vaslui,** în sala Valea Racova, proprietarii ipotecați au ținut ieri o populată întrunire.

Au vorbit d-nii : Mihailov, M. Z. Nistor, L. P. Fișman, O. Ludvic și alții. Oratorii au expus situația deplorabilă a proprietarilor ipotecați, și au cerut măsuri imediate de ameliorare.

La sfârșit s'au trimis telegrame M. S. Regelui, primului ministru și ministrului muncii.

x Depe urma inundațiilor, jandarmii din Tomești au raportat autorităților locale că au găsit cadavrul unui necunoscut în dreptul podului C. F. R. lângă Bahlui.

x **La munte sau la mare, „Opinia" nu trebue să vă lipsească. Cereți printr'o c. p. un abonament.**

In amintirea d-rului Mârzescu

(Continuarea din pagina I-a)

acestea. Cu modestia ce-l caracteriza, te minunezi chiar, cum n'a fost strivit de viață. A muncit aprig, mânat de un singur gând, rob unui ideal : să aline și să facă să se sufere fizicește mai puțin. Cinstit, în cea mai severă accepție a cuvântului, desinteresat până la distrugere, el onoruri n'a vrut, n'a dorit. De politică nici n'a vrut să audă. A trecut prin viață ca un estet. Suferința omenească, pe lângă că făcea să vibreze cea mai puternică coardă a sufletului său—mila și bunătatea,—dar făcea să se nască în el nevoia de a repara, de a restabili armonia firei. El a îndrăgit în viață pe cei ce sufer, a iubit câinii și cali, a iubit florile și dealurile Copoului și ale Pașcanilor ; cum putea să facă politică!? Poate că, dacă printr'o minune, s'ar fi putut amesteca mai mult în viață, azi s'ar omagia cu toată pompa oficială amintirea lui. Poate că, tot s'ar fi găsit câți-va prieteni politici, care vrând mai mult să iasă ei în relief, ar ține discursuri, ar vorbi de „memoria eternă a celui ce a fost dr. Mârzescu, etc. etc"...

Adevărul e însă că toată comoara aceia sufletească a lui Titel Mârzescu, a dispărut și este uitată. Amintirea lui vie și pură, mai dăinuește încă, numai în sufletele câtor-va prieteni și a celor ce au colaborat cu el, și pentru care Dr. Mârzescu era un zeu slăvit. Din mile de bolnavi operați de el și care trăesc azi, răspândiți în toate colțurile Moldovii și Basarabiei, numai datorite dibăciei și spiritului de neasămuit devotament al D-rului Mârzescu, cât de puțini or fi cari să-și reamintească de cel ce le-a dat viață a doua oară ?

Răspunsul, elocuent și crud, mi l-a dat întâmplător zilele trecute, o fostă operată de a lui Mârzescu, care consultându-mă pentru o altă afecțiune, mi-a spus, că a fost operată noaptea, de urgență — acum câțiva ani, suferind de sarcină extrauterină ruptă. Am întrebat-o dacă știe că Dr. Mârzescu—e mort de aproape 2 ani și mi-a răspuns, cu o candidă nepăsare, cu o perfectă inconștiență și o revoltătoare nesimțire, că—știe—fără o umbră de emoție!

Și desigur nu era un exemplar unic de monstruozitate umană. M'am gândit numai, cât de impresionantă, cât de dramatică, trebue să fi fost operația ei, în timpul nopții, pacienta fiind aproape un cadavru, după însăși expresia ei, din cauza teribilei hemoragii interne ce suferise.

Și m'am mai gândit la starea sufletească a medicului, chemat să opereze în asemenea condiție! Și am înțeles de ce s'a stins, așa de enigmatic, curând, flacăra ce l-a fost viața : a pâlpâit, a ars, s'a distrus cu fiecare viață ce-a salvat, cu fiecare triumf asupra morții.

Galați Dr. D. Coslow ky

„Uniunea Națională" se organizează la Iași

In fruntea listei, candidează d. I. Axinte

In sfârșit, d. I. Axinte, fostul prefect al județului, care la plecarea guvernului Iorga-Argetoianu, a declarat public că va sta departe de orice frământare politică. — ne-a declarat ieri, că în cele din urmă se hotărăște să candideze cap de listă la „Uniunea națională".

Ne spune d. Axinte:

—„Pentru un om cinstit, față de moravurile politice actuale, singurul lucru bun și util,— și sieși și semenilor săi,— este espectativa, adoptând rolul de observator.

„Este lucru cert că un om cinstit, venit cu o atribuție spre binele obștesc, nu poate face o gospodărie bună, fiind împiedicat la aceasta de șeful său politic, de prietenii săi politici.

„Dacă voi candida la Iași, este că...așa trebuie să fie"...

*

Pe cale particulară, aflăm că fostul prefect a acceptat să candideze numai datorită intervenției și insistențelor personale ale d-lui C. Argetoianu care zilele trecute l-a vizitat pe d. Axinte la hotelul în care locuia, fiind în Capitală.

Fostul vistiernic, după câte ni se mai spune, l-a însărcinat pe d. Axinte, ca imediat după trecerea alegerilor să reorganizeze o filială locală a partidului d-sale.

Iată și lista mai mult decât probabilă, care se va depune astăzi.

Pentru Cameră: I. Axinte, profesor Ç. Fedeleș, N. Gheorghiade, Tutoveanu, colonel Constantinov, dr. Blidescu, Florea Constantin și I. Dobreanu.

Pentru Senat: Mihail Sadoveanu.

*

Același informator ne mai precizează că gruparea Argetoianu ar fi hotărâtă ca, după alegeri, să fuzioneze cu liberalii-georgiști..

h. bl.

x Aplicați sfaturile bune „Crema de lăcrămioare de zi" este o simplă emulzie vegetală parfumată și cu efecte bine făcătoare. Este cheia unui ten frumos.

Depozit farmacia Dr. D. Beceanu Piața Halei Iași.

Crema de lăcrămioare se găsește și la cunoscuta droguerie „La Elefant".

Negustorii ieșeni împotriva comerțului ambulant

Intrunirea de ieri dela Camera de Comerț

Eri după amiază, comercianții detailiști s'au intrunit la Camera de comerț, pentru a protesta împotriva comerțului ambulant.

Ședința o deschide d. Haham, care expune demersurile făcute pe lângă autoritățile locale în legatură cu comerțul ilegal.

D. prof. I. Botez președintele Camerei de Comerț, promite că va însoți delegația care se va prezinta din nou autorităților.

Dl. Zalman propune alegerea unei delegații care să se adreseze chesturei și cere asistenței ca în cazul când intervenția nu va avea efect,— comercianții să închidă prăvăliile, stabilindu-se și ei în piețele publice, fiind scutiți astfel de dările apăsătoare pe care le suportă.

În continuare, dl. Haham preconizează crearea unei corporații negustorești.

Dl. Fred Șaraga susține propunerea.

Dl. Silcer, arată că toate propunerile se vor putea realiza numai în jurul unei organizațiuni profesionale negustorești.

*

Se alege apoi o delegație care să pue la punct cele hotărâte: intervenția pentru lichidarea comerțului ambulant și înființare corporației.

Intrunirea de ieri a proprietarilor ipotecați cu reprezintanți ai partidelor politice

Mișcarea proprietarilor ipotecați se intesifică. Intrunirile lor devin din ce în ce mai populate. Cea de ieri dela sediul din str. Arcu a fost cea mai animată.

D-l Petre Pogonat, președintele asociației, deschide consfătuirea și rostește o cuvântare foarte impresionantă, invederând dreptatea cauzei proprietarilor.

Salută prezența în sală a d-lui Ghiulea și exprimă mulțumiri ziarului „Opinia", pentru sprijinul ce-l dă mișcării ipotecaților.

D-l *C. R. Ghiulea* ia cuvântul și analizează problema din toate punctele de vedere, și o pune în legătură cu toate celelalte probleme ce așteaptă o rezolvare sănătoasă pentru ca țara să poată ieși din haosul de azi.

Amintește de programul d-rului Lupu, în care se găsesc soluțiunile dorite. Nu uită pe d. Pogonat, căruia îi exprimă călduroase omagii. D. Ghiulea cere conversinea urbană, suspendarea plății cuponului extern, sporirea circulației fiduciare, etc.

Noi la *„Opinia"* n'am fost niciodată o societate de admirație mutuală. Totuș trebuie să reproducem o părere despre discursul colegului nostru.

Astfel d. Alfons Herovanu, distins avocat, ne spune:

— „D. Ghiulea a rostit o adevărată conferință documentată și expusă cu o admirabilă claritate. A atins chestiuni importante, ni-a spus frumos lucruri inedite, și a stăpânit asistența".

D. inginer Țințu încurajează mișcarea ipotecaților și se asociază la programul expus de d. Ghiulea.

D. *ing. Rizescu* propune ca la sediul asociației ipotecaților să aclame pe Rege și să-i ceară sprijin.

Asistența aprobă cu entuziasm.

D. *Alfons Herovanu,* după o caldă introducere, spune că programul proprietarilo ipotecați nu este un program politic, ci unul venit pe baza unor nevoi mari.

Sintem sinistrații târgurilor; și trebuie să se ajungă la alinarea durerilor noastre, în baza dreptului de a trăi".

D. Herovanu se ocupă de diferite programe politice, în care nu găsește soluțiunile clare.

Și impresionant adaugă:

— „Și în programul partidului — din care fac parte, găsesc soluțiunea sub o formă care nu ne mulțumește. Iată pentruce, luîndu-mi concediu de o zi din partidul meu, mă unesc cu d-voastră pentru a cere cu hotărâre imediata suspendare a urmăririlor silite și scăderea dobânzilor pentru tot timpul de grele nevoi.

D. Pogonat încheie, anunțând o nouă întrunire pentru Duminecа viitoare.

Toți cuvântătorii au fost aplaudați și aclamați.

Dan

Nouii bacalaureați

La examenul de bacalaureat din localitate au reușit ieri:

Liceul Internat. — Iona zis Ionescu Lucian, Ionescu Victor, Ivanov Lev, Lazarovici Iancu, Leiba Marcu, Leiba Leon, Lupan Octav, Manoliu Constantin, Marcovici Adolf, Marian Radu și Mărgărint Aurel.

Liceul național — Chirilă Iordache, Cahane Artur, Dimitriu Constantin, Dănilă Eufimie, Dumitriu Victor, Dragan Gheorghe și Fischer Sergiu.

Liceul „Oltea Doamna", Cristescu Iulia, Dascal Sinda, Dimitriu Maria, Drăghici Eugenia, Grecianic Suzana și Grinberg Angela

O școală la Iași pentru surdo-muți

Incepând din toamna anului 1932 va funcționa la Iași o școală pentru surdo-muți.

Școala ia ființă sub supravegherea societății „Indrumarea copiilor surdo-muți și orbi din Moldova și Basarabia" și are scopul de-a cultiva copii ce intră în această categorie, a-i îndruma spre munci productive, a-i sprijini după terminarea cursurilor și a-i plasa în diferite întreprinderi după aptitudini.

Societatea este sub președinția Primarului P. Bogdan. Iar membri din societate pot fi toți aceia care vor contribui în vederea scopului, cu 10 lei pe lună.

Știri polițienești

Furturi — Necunoscuți făcători de rele s'au introdus astă noapte în cârciuma d-lui Moisă Marcovici din str. Zugravi No. 4 și au furat numeroase mărfuri.

— D-l N. Sălceanu din strada Toma Cozma, No. 4 a reclamat poliției că Ludvig Sarcazi din str. Bădărău No. 21 a intrat în casa lui și i-a furat suma de 400 lei.

— A fost înaintat poliției individul Aurel Dumitrescu din str. Vovideniei No. 2 prins pe când încerca să fure o casetă cu bani din ghereta măcelarului Iancu Iftode din Piața Sf. Spiridon.

— Hoții au pătruns în sinagoga din str. Apeduc No. 49 și au furat un capot și o pereche de pantofi.

— Un furt de haine s'a comis astă noapte la locuința d-lui dr. Olăcescu Teoder din str. Rojniță.

— La clubul național-țărănesc s'a furat o geantă cu bani și bijuterii a intendentei clubului.

— Poliția cercetează pe servitoarea Raveica Bruel, bănuită a fi comis un furt la d. Nahman Leon din str. I. C. Brăteanu No. 67.

— Pe când locuitorul Jean Ion din str. Morilor No. 27 se întorcea spre casă, a fost atacat de 2 indivizi, care l-au bătut și i-au sustras 1200 lei.

Accident — Tramvaiul No. 62 a lovit aseară în Piața Unirei pe d. Dumitru Cojocaru din strada I. C. Brăteanu No. 62.

Diverse — In urma indicațiilor date de d. Iacoby directorul fabricei „Ghiața", poliția a făcut descinderi și a dresat procese verbale împotriva d-lor C-tin Oläeru din str. Păcurari No. 183 și Tabuc Neculai din Copou, pentrucă au întrebuințat și depozitat ghiață naturală.

Rep.

FOOT-BALL

MATCHURILE DE IERI

Eri după amiază, la parcul sportiv, s'au întâlnit în două matchuri amicale: „Textila"—„Generala" și „Macabi-Hakoah"—„Victoria".

„Textila" a învins „Generala", cu 5 la zero.

Cei mai buni au fost: Pascaru, Pipa, Fleaca. La „Generala", Ultimescu, Arbitrul d. Bude, corect.

Al doilea match între „Macabi-Hakoah"—„Victoria" se termină nedecis. In primele minute albalbaștri presează și reușesc să deschidă scorul prin Meilich.

Dintr'un penalty acordat de arbitru, Șabatin egalează frumos.

Până la sfârșit, rezultatul rămâne același (1 la 1). La „Macabi-H." s'au remarcat: Goldștein, Chelmer, Simon și Meilich. Iar la „Victoria": Șabatin, Cuțchin, Raiciu, Mititelu.

Nanu

Mișcarea populației în orașul Iași

Căsătorii.—Nașteri.--Decese.—Divorțuri

2—3 Iulie

La oficiul stării civile de pe lângă primăria municipiului Iași, s'au făcut următoarele înregistrări:

Căsătorii: — D-ra Feiga Șmilovic (22 ani) cu d. Peisac Bercovici (25 ani) str. Descălecătoarei No. 24.

D-ra Eugenia Creangă profesoară, cu d. Ioan Bocioagă (36 ani) profesor, str. Albineț No. 11.

Nașteri.— Iulia, fiica d-nei și d-lui Lucreția și Aristide Dăscălescu str. Ștpotului No. 20.

Lupu, fiul Surei Silberman str. Lăutari No. 29.

Estera Malca, fiica Taniei Braunștein str. Lăutari No 21.

Dora, fiica d-nei și d-lui Maria și Idel Hoișie str. Descălecătoarei No. 4.

Bercu fiul Matildei Marcovei str. Lozonschi No. 12.

Maria fica d-nei și d-lui Golda și Mișu Moscovici str. Brândușa No. 7.

Octav fiul Profirei Boloc (16 ani) Șipote-Iași.

Dumitru fiul d-nei și d-lui Maria și Ion Marcu str. Poteraș No. 3.

Margareta fica d-nei și d-lui Elena și Vasile judele ceferist str. Flueraș No. 5.

Pavel fiul Domnicăi Tonta str Țutora de Nord No. 1.

Alfons fiul d-nei și d-lui Eleonora și Adolf Slöberl str. Nicolina No. 96.

Alexandru fiul Vasilicăi Donciu strada Păcurari No. 125.

Minodora fiica d-nei și d-lui Ioan și Chira Săndulcanu ceferist str. Sălciei 1.

*

Morți: — Haim Fincheișlein (20 ani) str. Crucei 60; Vasile Petrescu (o lună) str. Stejar 3; Ilie A. Nicolaescu (72 ani) agricultor. str. I. C. Brăteanu No. 144; Paul Mârleanu (10 luni) str. Darabani No. 2; Estera Haimovici (2 luni) str. Sf. Lazăr No. 44; Keib Schwarlz (38 ani) str. Elena Doamna No. 43; Argentina Amarandei (1 an) str. Conta No. 60; Aurelia Cordos (8 luni) str. Tunari No. 3.

*

Divorțuri: N'au fost.

x **Durerea de bătături** te enervează și te face uricios. Remediul îl găsiți în preparatul „ANTICALUS" soluție și pomadă. Depozit Farmacia Dr. Rătianu str. Cuza Vodă 48. Marca depusă. 5

D. dr. T. Bulău

nu candidează în alegeri

Intâlnind pe d. dr. Bulău, medicul șef al orașului, l-am întrebat dacă va fi și de data aceasta reprezintant al partidului național-țărănesc pe lista de candidați. D. dr. Bulău ne-a răspuns:

—„In ce privește candidatura mea, țin să se știe că singur eu am pus locul meu de pe listă la dispoziția D-lui Costăchescu, încă de acum 2 săptămâni; înțelegind să-mi consacrez de aci înainte toată activitatea numai postului de grea răspundere ce-l ocup.

Și aceasta cu atât mai mult cu cât acum catastrofa care s'a abătut asupra Iașului, impune pentru multă vreme prezența mea neîncetată în fruntea apărării sanitare a orașului.

INFORMAȚIUNI

x Sântem rugați a arăta că sânt cu desăvârșire inexacte afirmațiile unui ziar în ce privește pensiunile d-nelor Cantacuzino și Beller și ale d-lor A. C. Cuza și Patron.

Pensiunile nu se achită decât, forte strict, conform tablourilor afișate, în baza ordinelor Ministerului și în înțelegere cu blocul pensionarilor.

Totodată, d. adm. fin. Ilie Florescu a dat ordin percepțiilor ca, la achitarea pensiilor, să nu facă rețineri de impozite decât pe trimestrul Ianuar.

x **Voiajorii comerciali** s'au întrunit ieri la sediul din strada Mârzescu. Au participat și delegați din provincie.

S'a arătat că Marți are loc la „Uniunea Voiajorilor" din București o întrunire a tuturor delegaților din țară, spre a se protesta contra faptului că nu se reduc taxele la abonamentele c. f. r.

Din Iași a fost aleasă o delegație compusă din d-nii Șmilovici, președinte, R. Ușerovici și H. Roloh, care va pleca la București.

x Maria Gherș Buium a reclamat parchetului că fiind sinistrată s'a mutat la d. Gh. Iosub din str. Stejar 82.

Acum acesta i-ar fi reținut toate lucrurile pe care ea le-a putut scăpa de apă.

Reclamațiunea se cercetează la circ. 5-a.

x Dl. Gh. Chirițescu, ne roagă a însera: „Evenimentul Iașilor" a strecurat la informații, insinuația cum că aș fi tratat o trecere la duciști, în schimbul unui loc pe lista dela Cameră.

Adevărul este masacrat și deadreptul fotors. Voiu răspunde în detaliu și în acelaș loc, în numărul viitor."

x Soc. „Generala" a funcționarilor comerciali din localitate, ne roagă să arătăm că nici un delegat de al ei nu candidează pe nici o listă, iar societatea nu face nici un fel de politică.

x Astăzi seară la ora 8 f x partidul socialist-independent va ține o întrunire publică în sala „Maier" str. Cost. Negri. Vor lua cuvântul d-nii dr. L. Ghelerter, Carol Drimer, Vasile Alexandrescu, dr. L. Weisselberg, Lascar Ionescu, M. Isac Moscovici și M. Horovitz.

x Toți juniorii ciubului „Victoria" vor fi prezenți la antrenament în zilele de: Mercuri și Vineri crt. ora 9 d'm. pentru formarea echipei de juniori.

x Comitetul Societății pentru ocrotirea Surdo-Muților și orbilor din Moldova și Basarabia, este compus din D-l primar P. Bogdan Președinte, d-na Bălăceanu și d-l avocat H. Gherner vice președinți; iar membri D-nele Elena Ghiulea, Grosvald, Braunștein și d-nii dr. L. Balif, Cumpătă, Osvald Racovitză.

Secretar d-l avocat L. Sand și casieri d-nii S. Nemirovschy Iar ca cenzori d-nii Ing. Rosen C. Marcoool și dr. P. Zosin.

x Partidul socialist-independent (Ghelertist), din localitate, depune astăzi următoarea listă de candidați pentru Cameră: Dr. L. Ghelerter, Carol Drimer, Vasile Alexandrescu, Dr. L. Weisselberg, M. Isac Moscovici, M. Horovitz, Lascar Pintilie și un ceferist.

x **Lupiștii** au făcut ieri propagandă în Păcureți, Valea Lupului, Uricani, Galata, Miroslava, Voinești etc.

Iar în oraș, în Păcurari, Nicoline, cartierul Tg. Cucului și pe diverse străzi.

x **„Opinia" face abonamente lunare pentru acei care pleacă la băi.**

x **D. Doctor I. Schwartzman** fost asistent al clinicei din Paris specializat în boli de inimă, plămâni și rinichi. Tratamentul tuberculozei pulmonare cu pneumotorax artificial, injecții sclerozante la varice, consultă *boli interne și copii* zilnic între 11-1 a.m. și 4-7 p.m. în str. Căpitan Păun No. 10. Telefon No. 11.

Asasină! Omorătoare de copii! Musca transportă pe corpul său păros și murdar microbul tifosului care face în fiecare an atâtea victime! Trăind pe murdării, ea se strecoară în casă și vă otrăvește alimentele cu microbii bolilor primejdioase.

Mijlocul rapid și sigur de a ucide muștele, țânțarii și toate insectele este de a pulveriza Flit, renumit în toată lumea. Observați de fiecare dată soldatul de pe bidonul galben cu banda neagră.

Pentrie voyage cumpărați Bebeul Flit (Vaporisator și bidon combinat)

Dacă nu vi se dă în bidon capsulat nu este Flit.

Exclusivitate generala: Drogheria Standard, 2, Strada Zorilor, București

Parcele ! Parcele !

lângă piața Păcurari

3 hectare teren sănătos neinundabil de parcelat în loturi de 500 metri. Prețuri eftine.

A se adresa d-lui Inginer Șleier, str. Elena Doamna No. 26.

INFORMAȚIUNI

x **Frumusețea** are nevoe de menținere, dinți albi și frumoși au nevoie de întreținere, cu renumita pastă de dinți Chlorodont. Tubul lei 20 și lei 32

x Părinți! Anemia și limfatismul la copii pot avea consecințe grave mai târziu. Le combateți cu succes pe amândouă dând copiilor voștri **Sirop Iodotanic Werner.** Aprobat de consiliul sanitar superior. Depozit: Farmacia Werner Iași. 2

x *Crema Khasya* face să dispară ridurile (sbârciturile) feței. Depozit Farmacia Polak str. Ștef. cel Mare.

x Doctorul **BRENER** *specialist mamoș,* boli de femei, consultații e la 2 până la 4 p. m.

x Bătăturile le înlăturați sigur cu „Coricol".

Depozit: Farmacia Polak, str. Ștefan cel Mare.

x **Inainte de a pleca la băi nu uitați să vă abonați la „Opinia".**

IN ZIUA de 3 Iulie a. c. în tramvaiul No. 54, de pe Socola la ora 6 seara pierzând un pachet cu niște caete de muzică bisericească, cine l'a găsit este rugat a le prezenta la administrația ziarului Opinia sau la Primărie la Serv. Percepției pe numele d-lui V. Sava unde va primi o bună recompensă.

PRIMĂRIA MUNICIPIULUI IAȘI

PUBLICAȚIUNE

No. 17976 din 27 Iunie 1932

Se aduce la cunoștința celor interesați că în ziua de 19 Iulie a. c. ora 11 dimineața se va ține în localul acestei Primării situată în Iași str. Alexandri No. 14 licitație publică pentru vânzarea parcelei No. 3 din Regiunea Trei Calici Nord (Calea Gălăței) în suprafață de 400 m. p.

Licitația se va ține în conformitate cu art. 88-110 inclusiv din Legea Contabilității Publice, Regulamentul O. C. L. și normele publicate în Monitorul Oficial No. 127 din 4 Iunie 1931 și va începe dela 12 lei m. p.

Toate persoanele cari vor lua parte la licitație vor depune pe lângă ofertă și o garanție de 5 la sută din valoarea sumei oferite.

Planul locului se poate vedea în orice zi de lucru de la 8—12 la Serv. Arhivei al acestei Primării din str. Alexandri 14.

p. Primar, Traian Jellea

PESTE CATE-VA ZILE

O NOUA SERIE

DE

Mari Premii Gratuite

în numerar

tuturor cititorilor ziarului „Opinia"

Urmăriți zilnic „Opinia"

ULTIMA ORĂ

Manifestaţia averescană
la palatul regal
Suveranul răspunde la aclamaţiile poporului

Bucureşti 4.— O intrunire publică a partidului poporului a avut loc ieri dimineaţă în sala Eforiei.

A prezidat d. P. P. Negulescu şi au vorbit mai mulţi fruntaşi din capitală. La urmă, *d. mareşal Averescu* a rostit un insemnat discurs politic, analizând imprejurările în care s'a format guvernul Vaida şi găsindu-le anormale. Factorul suprem ar fi depăşit spiritul constituţional, şi ne aflăm — din punct de vedere politic — intr'o situaţie revoluţionară, schiţată de sus în jos.

*

După întrunire, s'a alcătuit un mare cortegiu, având în frunte invalizi din razboi, cu pancarta: „Jos tiranii invalizilor, din 1930"; apoi „Soc. Apărătorii Ratriei", şi la urmă delegaţii averescani, cu organizarea Capitalei, purtând pancarta: „Jos guvernul Boilă!".

Mareşalul Averescu plecase acasă. Coloana era condusă de d. Gr. Trancu-Iaşi.

S a mai adăogat public de pe stradă, aşa că o mare mulţime a ocupat piaţa palatului regal, şi a manifestat călduros pentru suveran, strigând „Trăiască Regele!", dar tot odată „Jos guvernul" şi „Vrem reintrarea în constituţionalism".

M. S. Regele a ieşit în balcon, privind timp de un sfert de ceas defilarea publicului şi mulţumind prin saluturi, la ovaţiile mulţimei.

Coloana de manifestanţi s'a inapoiat apoi pe calea Victoriei. In dreptul străzii Sf. Ionică, a apărut un numeros grup de naţionalţărănişti care striga „Trăiască Iuliu Maniu".

Intre cele două tabere s'a interpus imediat un cordon de jandarmi, evitând o încăerare. Adversarii s'au huiduit reciproc şi apoi s'au împrăştiat în linişte.

D. IULIU MANIU LA ALBA-IULIA
Intrunire naţional-ţărănistă

Alba-Iulia 4.—O mare întrunire naţional-ţărănistă s'a ţinut ieri la Alba-Iulia. Mii de săteni, in frunte cu muzici, au ocupat piaţa „Mihai Viteazul".

D. Maniu a venit însoţit de d-nii M. Popovici şi Aurel Vlad.

D. Popovici a declarat că la Alba Iulia s'au pus bazele democraţiei Româneşti. M. S. Regele a încredinţat d-lui Maniu sarcina de a reface viaţa politică şi economică a ţării.

In acelaş sens a vorbit d. Vlad.

*

D. *Iuliu Maniu* salută masa poporului şi cere voturile pentru partidul care timp de 80 ani a condus lupta naţională a românilor ardeleni.

In mizeria la care a ajuns ţara, trebue să fie conducători numai acei indicaţi de popor.

D. Maniu promite că va face să circule banul, va nivela preţurile, va scădea impozitele, va reduce numărul funcţionarilor, va face o lege pentru controlul averilor; va face drumuri şi diverse lucrări de folos public. In fine, va îmbunătăţi legea de conversiune agricolă.

Kronprinţul Ruprecht
ovaţionat în Bavaria
Viitorul rege vorbeşte poporului

München 4. — Ex-Kronprinţul Ruprecht a întreprins o călătorie prin Bavaria. Pretutindeni populaţia îl primeşte cu ovaţii, arborând steagul alb-albastru bavarez.

La Neustadt, asociaţia foştilor combatanţi a organizat o primire grandioasă.

Prinţul Kuprecht a mulţumit poporului, îndemnînd pe toţi la solidaritate şi camaraderie.

El e bucuros de sentimentele poporului, indiferent de partide. Prinţul stă deasupra partidelor.

E o greşală a se crede că roata istoriei nu se rostogoleşte uneori înapoi. Istoria se desfăşoară nu numai în linie dreaptă, ci şi în spirale. Dovadă, cele ce se petrec acum în Bavaria care doreşte regimul monarhic.

Extraordinară putere
a muşcăturii de viperă
Otrava trecută în laptele unui animal, ucide 8 persoane

Atena 4. — Un fapt cu totul neobişnuit s'a întâmplat la Pireu.

D-na Cristodulo Papandis a muls o capră şi a băut lapte, împreună cu cei 7 copii ai ei (în etate între 8 şi 13 ani).

După puţin timp, cu toţii au fost cuprinşi de dureri cumplite şi transportaţi la spital. S'a constatat că sânt otrăviţi.

Capra fusese muşcată de o viperă: otrava a pătruns vertiginos în corpul animalului, otrăvind laptele.

Cei 7 copii au murit în spital. După câtva timp a murit şi capra. D-na Papandis e în stare gravă.

O barcă sovietică
surprinsă pe Nistru

Cetatea-Albă 4 — In cursul nopţii, o barcă sovietică a venit pe Liman, apropiindu-se de malul nostru.

O şalupă românească a surprins barca şi a deschis asupra ei focul cu mitraliera.

Barca a fost capturată. Curierul sovietic era mort, iar însoţitorii lui au fost arestaţi.

O ploae torenţială
face ravagii la Predeal

Predeal 4.— O ploae extraordinară, însoţită de grindină cât nuca, a căzut aseară asupra regiunii Predeal.

Râurile au revărsat, pătrunzând prin case şi provocând stricăciuni. Multe animale s'au înecat. Pe alocuri, apa revărsată a atins un metru şi jum. înălţime.

*

Câmpulung (Muscel).—O ploae violentă însoţită de grindină, a stricat livezile şi semănătuile. In oraş s'au spart multe geamuri şi s'au stricat acoperişe.

Un aerodrom japonez
nimicit de foc

Tokio 4.— Un incendiu groaznic, datorit neglijenţei unui lucrător, a distrus marele aeroport japonez din Tsien-Tsin, împreună cu hangarele şi multe aeroplane. Pagubele sânt foarte mari.

Aeroportul din Tsien-Tsin era centrul aviaţiei japoneze pentru apărarea Mandciuriei de sud şi a regiunii Pekingului.

x **Un ten frumos** fără pete, fără sbârcituri, admirabil şi atrăgător se obţine repede cu „Crema Miraculoasă" specialitatea Farmaciei Dr. Rătianu Iaşi, Str. Cuza Vodă 48. Cereţi ambalajul original. Marca depusă. 5

x Lista de candidaţi la Cameră ai partidului conservator (Gr. Filipescu), se depune a tăzi la Trib. Iaşi, având în frunte pe d-nii ing Miclescu, av. Gr. Lohan, profesor August Scriban, maior-invalid Constantinescu. etc.

REGELE LA IAŞI
Primirea în gară.-- Vizita în cartierele sinistrate. -- Suveranul împarte ajutoare.-- Făgăduieli regale.

Măria Sa Regele Carol II a venit în mijlocul ieşenilor, pentru a le cerceta durerile şi a repara în parte cumplitele ravagii făcute de puhoaele răsvrătite. Mila regală este mare mângâere pentru Iaşi, şi e semnificativ faptul că întâia vizită în capitala Moldovei, dela urcarea pe tron, o face Regele ca alinător al suferinţelor şi dăruitor pentru norodul său cred ncios.

Acum aproape 4 decenii (la 3 Octombre 1898) bătrânul Rege Carol a dat un manifest către popor, anunţând naşterea princepelui Carol şi hărăzindu-i să fie un rege mare, viteaz şi milostiv. Urarea întemeetorului Dinastiei se împlineşte după 40 de ani.

Regele Carol II, mare şi milostiv, vine ca un scump părinte în mijlocul moldovenilor; iar la mila lui, îi răspundem cu nepărmurită dragoste.

Cu aceiaş iubire primim şi pe Marele Voevod Mihai, nădejdea ţării şi chezăşia izbânzilor v itoare ale neamului. Trăiască Dinastia!

Urmând tradiţia iluştrilor Săi înaintaşi, M. S. Regele Carol II a venit să aline suferinţele celor loviţi de nenorocire; a venit în mijlocul sinistraţilor ieşeni.

Iată cum a decurs vizita de azi dimineaţă a suveranului:

In gară

De la ora 10 dimineaţă peronul era plin, de o lume imensă.

Erau de faţă reprezentanţii clerului, în frunte cu I. P. S. S. Mitropolitul Pimen al Moldovii, autorităţile militare în frunte cu d. gen. Todicescu, comandantul Corpului IV. armată, generali Vera, Manea; coloneii Son, Argeşanu, Dobrovici, Dimitriu, Irimescu, Pandele, Pârvulescu, subsecretar de stat I. Pop, prefect Petrovanu, primar Bogdan, căpitan Oprescu, dr. Th. Bulău, director C. F. R. Neculai Codreanu, ing Zirifopol, ing. Atanasiu, administrator financiar Florescu, Ion Axinte, prim procuror Pogonat, inspector Măcelaru, chestor Cristea, N. Costăchescu, fost ministru, primpreşedinte Gorgos, procuror general Coroi, inspector Răşcanu Patron din partea pensionarilor, Dan Bădărău şi farmacist Werner din partea U. O. R., cavaler de Zotta, director Teodoru, A. Winkler, prim-preşedinte al tribunalului, etc. etc...

Peronul era frumos pavoazat cu steaguri şi covoare naţionale.

Dealungul sălii de recepţie până la capătul peronului era întins un covor persan. In partea stângă era aşezat corpul ofiţeresc în uniforme albe, iar în dreapta, autorităţile bisericeşti şi civile.

Incă dela ora 11 trenul sosise în gară şi s'a oprit în dreptul Regiei unde a stat 40 minute, în care timp Majestatea Sa şi-a făcut toaleta.

La ora 11.40 trenul a intrat în staţie. Mulţimea a isbucnit în urale furtunoase. Apariţia Regelui pe scara vagonului, a provocat un entuziasm puternic.

Primul a coborât din vagonul regal, suveranul urmat de Voevodul Mihai. Regele a strâns mâna I. P. S. S. Mitropolitului Pimen, care i-a dat binecuvintarea bisericii.

D. primar P. Bogdan, având pe piept eşarpa tricoloră, a oferit apoi M. S. Regelui, tradiţionala pâine şi sare. Suveranul a tăiat o bucată de pâine şi a gustat din ea.

Omagiul de devotament

Apoi primarul oraşului i-a adus salutul cetăţenilor municipiului Iaşi. D. prefect Petrovanu a adus omagiul de devotament al locuitorilor din judeţul Iaşi, iar d. gen. Todicescu, expresia de credinţă a corpului IV armată către tron.

D. prefect Petrovanu a făcut apoi prezentările celor de faţă, cărora Augustul oaspete le-a strâns afabil mâna.

Jalbele cetăţenilor

In acest timp cetăţeni au isbutit să se strecoare printre cordoane şi au înmânat M. Sale o sumedenie de plângeri, pe care Suveranul le-a dat d-lui inspector de siguranţă Bianu, urmând să le studieze apoi personal.

In clipa ceia d. ing Rizescu s'a apropiat cu o petiţie din partea asociaţiei proprietarilor ipotecaţi. Aghiotantul suveranului se pregătia să ieie hârtia.

Dar un agent poliţienesc l-a dat la o parte pe d. Rizescu. Acesta însă a fugit spre automobilul regal şi a întins petiţia, pe care regele a luat-o personal.

Odată cu Majestatea Sa au sosit în localitate d-nii: ministru Perieţeanu, general Ilasievici, general Baliff, comandor Urlăţianu şi Bianu, inspector de siguranţă, care însoţesc pe suveran în călătoria Sa prin regiunile inundate.

Locomotiva trenului a fost condusă de d. ing. Pavelescu, director regional C. F. R.

Spre cartierele inundate

După solemnitatea din gară, M. S. Regele a pornit cu automobilul spre cartierele inundate.

Strada Gării era înţesată de lume. De pe ambele trotuare o mulţime entuziastă arunca flori şi ovaţiona pe Suveran.

M. S. Regele Carol II

Cu mare greutate, poliţia putea să oprească entuziasmul mulţimei care voia să se apropie de automobilul Suveranului.

Deasupra oraşului virau avioane ale flotilei I de aviaţie.

Automobilul regal, urmat de cele ale autorităţilor, a parcurs piaţa Unirii, străzile Lăpuşneanu şi Păcurari de unde a pornit în cartierul R. M. S.

Părerea suveranului

Impresionat de situaţia jalnică a acestui cartier, M. Sa a întrebat pe d. primar:

— „Dar acuma ce faceţi?"

— „Ii sfătuim să se mute" a răspuns primarul.

— „Ar trebui să le daţi parcele pe terenurile comunei din dealuri" sfătui Suveranul.

D. primar P. Bogdan a dat câteva explicaţii.

— „Aveţi par'că nişte terenuri ale comunei lângă aviaţie"?

— „ Da, acolo am putea face un cartier foarte frumos, dar n'avem mijloace, a obiectat primarul".

— „Dece nu puneţi sinistraţii la lucru? Cei mai mulţi sânt doar fără o profesie precisă.

Ei ar lucra bucuroşi să-şi refacă gospodăriile şi să-şi câştige în acelaş timp întreţinerea.

Ştiu că pe terenurile comunei Iaşi se pot fabrica cărămizi".

Regele de vorbă cu sinistraţii

Suveranul a intrat apoi în curţile oamenilor şi a stat de vorbă cu fiecare.

— „Dece nu vă mutaţi de aici?" — a întrebat Suveranul pe sinistraţi.

— „Ne-am muta, au răspuns cetăţenii, dacă n'am lucra pela fabricele din apropiere".

— „O să aveţi ceva mai mult drum dacă vă mutaţi; dar în schimb veţi locui în siguranţă. Trebuie să vă mutaţi, mai ales că primăria vă dă ajutoare".

— „Să spuneţi şi la alţii, adăogă I. P. S. S. Mitropolitul Pimen, sfatul Majestăţii Sale şi să-l ascultaţi".

Şi aşa din curte în curte, Suveranul a vizitat pe toţi sinistraţii, găsind pentru fiecare un cuvânt de mângâiere, o încurajare.

Peste tot, Suveranul era însoţit de Voevodul Mihai, căruia în înţelepciunea Sa, Augustul Său părinte îi arată învaţătura cea mai folositoare, aceia a vieţii.

O scenă impresionantă

D. inspector Bianu arată voevodului Mihai cum apele au ajuns pe alocuri până la acoperiş şi cât de greu s'a putut salva oamenii de puhoaiele care au năvălit dintr'odată.

— „Săracii"!.. exclamă moştenitorul tronului.

— „Mie mi s'a înecat un copil", — plângea o femeie.

Ochii Voevodului Mihai s'au umplut de lacrimi.

Alte cartiere

Intr'un loc sinistraţii s'au apropiat de Suveran:

— „Vrem să ne mutăm în altă parte, Măria Ta".

— „Eu o să mă ocup cu d. primar încă azi după ameaz de această chestiune, a spus Suveranul şi sper că vom găsi terenuri pe care să vă mutăm".

— „Vom da parcele şi celor care nu erau proprietari" a făgăduit d. primar P. Bogdan.

*

Pe malul Bahluiului, d. primar P. Bogdan a arătat Suveranului proporţiile pe care le-au avut inundaţiile la Iaşi.

—„Aquelque chose malheur est bon" — a spus regele. Trebuie să ne folosim de acest fapt şi să mutăm tot cartierul, ca să evităm nenorociri viitoare. Este singurul prilej care-l avem de a repara o greşală".

Regele despre descentralizare

Un sinistrat se plânge că trebuind să-şi reguleze situaţia sa de pensionar, n'are cu ce pleca la Bucureşti.

Suveranul s'a întors spre d. ministru Perieţeanu şi i-a spus:

— „Când avem aici un inspectorat, este ridicol ca oamenii să trebuiască să facă drumuri la Bucureşti, pentru a-şi regula drepturile lor. Aşa, d-le ministru, trebuie să fie rostul adevăratei descentralizări".

Suveranul împarte ajutoare

Intr'o curte Suveranul sfătueşte locuintorii:

— „Cu cât vă veţi ajuta singuri, cu atât va fi mai bine pentru voi. Aşa cum aţi muncit să vă înjghebaţi gospodăria, munciţi să v'o refaceţi. Statul şi primăria vă vor da ajutoare în marginea posibilităţii.

Nu va rămâne nimeni neajutat. Dar trebuie să vă bazaţ mult şi pe propriile voastre puteri".

In faţa automobilului regal, suveranul a împărţit plicuri cu bani după o listă întocmită de primărie.

Inainte de a se sui în maşină, regele zărind pe d. colonel Argeşanu, comandantul flotilei de aviaţie pe care l-a decorat de curând, i-a strâns călduros mâna.

In alte cartiere

Continuând drumul spre cartierul Trei Calici şi văzând proporţiile nemaipomenite ale dezastrului, d. subsecretar de stat Ionel Popp a exclamat:

— „Faţă de ce-am văzut aici, în alte oraşe e floare la ureche".

La podul de cale ferată, sinistraţii strânşi în grup, ovaţionează pe suveran. Copilaşi, femei şi bătrâni vin în faţa regelui cu zeci de petiţii. Pe marginea drumului sinistraţii au ridicat corturi în care se adăpostesc. Suveranul e foarte afectat de cele ce vede.

Un bătrân se apropie:

— „Să trăiţi, Majestate! Eu am fost în serviciul părintelui Măriei-Tale şi sânt fericit că înainte de a muri, mai pot vedea odată pe urmaşul glorios, pe regele meu".

Un album al tragediei

Suveranul împarte noui ajutoare sinistraţilor din Trei Calici, după care întreg cortegiul porneşte spre Galata.

In faţa monumentului eroilor d. colonel Manole a ţinut un impresionant discurs. Apoi Suveranul descoperindu-se, a intrat în cripta eroilor şi a depus o jerbă de flori.

D. general Todicescu a oferit apoi Voevodului Mihai, un frumos album cu vederi din regiunile inundate, executate cu multă măestrie de fotograful Kessler dela Aviaţie.

In timpul inundaţiilor, înfruntând primejdia, într'un avion pilotat de d. col. Argeşanu şi d. plut.-major Perial, s'au luat vederi dela înălţimi ce variază între 10 şi 1500 metri.

Pe album era scris:

— „Măriei Sale marelui Voevod Mihai" Inalt Omagiu din partea garnizoanei Iaşi, aceste vederi din Iaşul îndoliat în grelele zile dela 27 şi 28 Iunie 1932".

Comandantul corpului IV arm.
(ss) gen. Todicescu

Pe o masă era întinsă o hartă fotografică, făcută de fotograful Kessler, din 24 clişeie, care reprezenta regiunea inundată dintre Cucuteni-Iaşi şi Chipereşti pe o distanţă de 12 km. D-nii gen. Todicescu şi col. Argeşanu au dat explicaţii.

De pe dealul Galatei M. S. Regele şi Voevodul Mihai au admirat frumoasa privelişte a Iaşului.

După amează

Cortegiul s'a îndreptat apoi spre str. Sft. Andrei şi Ipsilante, unde s'au împărţit noui ajutoare şi de acolo la gară, unde Suveranul se odihneşte până la 3 jum. în trenul regal.

După amiază, regele vizitează Fundaţia Ferdinand şi Orfelinatul fiicelor de ofiţeri, după care va avea loc o consfatuire intimă a şefilor autorităţilor locale, pentru a se studia măsurile ce se impun pentru ajutorarea şi mutarea sinistraţilor.

Seara la ora 7 şi jumătate M. S. Regele şi Voevodul Mihai împreună cu ceilalţi oaspeţi pleacă spre Bârlad şi Tecuci.

D. Ionel Pop, subsecretar de Stat va însoţii pe Suveran în aceste vizite, după care se va reintoarce la Iaşi.

Maur Săveneanu

x **Banca Coop. de Credit Mărunt şi Economie S. A. Iaşi** ne anunţă că Dl. Tobias Iancu, care a reclamat la parchet, este un debitor al acestei bănci şi care contractând un împrumut încă în anul 1927, refuză de a-l achita. Asupra sa există o hotărire definitivă faţă de care dumnealui înţelege să facă tot felul de contestaţi şi reclamaţii.

Iaşul sub protecţia Regelui

In timpul prânzului care a fost luat în vagonul regal, d. primar P. Bogdan a declarat suveranului că Iaşul este neglijat de Stat.

Majestatea Sa a răspuns: —„Iau Iaşul sub protecţia mea. Puteţi anunţa cetăţenilor că sânt protectorul Iaşilor:

De azi înainte, nu va mai exista prim-epitrop la Sft Spiridon. Prim epitrop voi fi eu".

*

Suveranul a împărţit sinistraţilor peste 400 mii lei.

ORA 3
Candidaturile naţ.-ţărăniste la Ilfov

Buc. 4.--Astăzi după amează s'a depus la tribunal lista naţ.-ţărănistă pentru jud. Ilfov.

La Cameră candidează d-nii I. Mihalache, V. Madgearu, Dem. Dobrescu, I. Gr. Perieţeanu, Pompiliu Ioaniţescu, Vasile Tonţescu, Dumitru Tănăsescu, N. Niculescu, T. Orghidan, Em. Socor, Vasilescu-Notara, Al. N. Protopopescu etc.

La Senat candidează d-nii D. Gusti, dr. Armza Jianu şi Aurel Bolintineanu.

ANUL XXVIII No. 7554

3 LEI EXEMPLARUL

MERCURI 6 IULIE 1932

ABONAMENTE

Le

"

"

A

IAȘI

Fundațiunea „Regele Ferdinand I"
Bucureşti
Str. Ştirbei Vodă 3
(Adm. Dom. Coroanei)

PINIA

ZIAR POLITIC COTIDIAN

ANUNCIURI
se primesc la toate
AGENȚIILE DE PUBLICITATE
şi la
ADMINISTRAȚIA ZIARULUI
Iaşi. — Strada Lăpuşneanu 37

Telefoane: Redacția 391, Administrația 394, Serviciul de noapte 367

Sinistrații şi darul regal

Flamura de doliu ce s'a abătut asupra laşului a început câte puțin să se strângă. Înspăimântătoarele şuvoaie, cum generația actuală a ieşenilor n'a mai apucat aici, s'au retras cu încetul. După potopul de ploi, soarele şi-a arătat din nou fața şi împrăştie cu dărnicie razele sale binefăcătoare.

Urgia s'a potolit şi orăşănii şi-au reluat din nou ocupațiile întrerupte o clipă. Unii din locatarii din părțile de jos ale orașului, goniți de furia apelor, care-i amenința cu moartea, s'au reîntors cu bucelele acasă. Înmărmuriți, cu ochii plini de lacrămi, privesc resemnați mormanele de ruină. Unii îşi vor fi zicând în sine: „Se vede c'a fost bătaia lui Dumnezeu, că prea suntem păcătoşi!".

Alții, cu încredere, cu puteri noi, până să primească ajutoare de la autorități şi de la concetățeni — că trebuie şi acolo cântăreală, socoteală, liste şi statistici! — s'au apucat să refacă ceiace a năruit năvala apelor. Românul nostru ştie să muncească la nevoie, cât şapte, chiar când mănâncă numai odată în zi.

De nenorocirea ce ne-a lovit s'au impresionat Bucureştenii şi chiar guvernul.

Ba, chiar însuşi M. S. Regele a fost ieri la locul dezastrului ca să împartă ajutoare băneşti sinistraților. Nu s'a mulțumit Vodă pesemne cu relatarea rece, sarbădă şi tipicară a rapoartelor oficiale. De multe ori, asemenea relatări, care sânt făcute de funcționari, unii din ei cu eternă recunoştință în suflet pentru cutare partid, ocolesc adevărul.

De aceia, e mult mai bine, în asemenea împrejurări; când realitatea e văzută cu ochii proprii şi nu se cată a se vedea cu instrumente optice în dosarele necomplecte...

Măria Sa a venit să stea puțin în pragul şi pe prispa sinistraților ieşeni... Regeasca cinste va mângâia şi va îmbărbăta mult pe naufragiații inundațiilor.

Măria Sa a făcut operă de *Samarinean milostiv*. Mâna regală s'a întins darnică spre sinistrații mai greu încercați.

Norodul îndurerat şi sărăcit, ca şi copiii rămaşi cu spasmuri în oase, s'au strâns în jurul Capului Statului, cu mare bucurie, cu mare încredere. Darurile regale vor însemna pentru ei nespus de mult şi vor avea tâlcul evangelic.

Sinistrați de toate treptele! Măria Sa Regele s'a coborât în mijlocul vostru. V'a vizitat în bătătura casei. A venit să vă vadă sălaşurile. El n'a venit cu mâna goală. Cu una v-a împărțit ajutoare şi cu cealaltă v-a şters lacrimile... Să prețuiți după cum se cade părintească iubire ce v'a arătat-o Capul țării.

Pr. N. Hodoroabă

Ce a văzut Regele la Iaşi

Un aspect al ruinelor, pe şoseaua Națională.

Ipotecații ieşeni apelează la Rege

Am arătat ieri împrejurările în care a fost înmânat, direct, M. S. Regelui, memoriul proprietarilor ipotecați. Iată cuprinsul impresionant al memoriului:

Măria Ta

V'ați coborât în mijlocul poporului Vostru, evacuat din căminuri de furia valurilor şi pedeapsa Divină, pentru a alina suferințele prin Inalta Clemență Regală.

Mai există însă o clasă socială pe care zilnic o evacuează din căminuri răutatea omenească şi pofta fără saţiu a cămătarilor dornici de câştiguri mari şi îmbogățiri din munca şi sudoarea noastră.

Această clasă suntem proprietarii ipotecați urbani, care în scopul de a înfrumuseța oraşele, a plăti impozitele, contribuind cu 80 la sută venit anual Statului, şi a fi cu adevărat cetățenii utili Neamului, am făcut ipoteci în alte timpuri, când banul avea alt preț.

Astăzi ne vedem însă în imposibilitate de a mai face față angajamentelor pentru a plăti dobânzile fantastice şi uzurare, precum şi capitalul împrumutat, din care cauză zilnic, căminurile noastre sunt vândute în fața Tribunalelor pe prețuri de nimic, fiind aruncați pe stradă cu copiii noştrii şi lăsați pradă mizeriei şi ruinei generale.

Suntem cetățeni paşnici şi muncitori ai Măriei Tale, care întocmai ca şi albinele am muncit cu sârguință şi economisit o viață întreagă, adunând cărămidă cu cărămidă pentru a putea avea la bătrânețe un adăpost, ce îl vedem astăzi amenințat şi pentru ca fii noştrii viitori ostaşi ai Măriei Tale, să nu ne blesteme;

Cu lacrămi în ochi şi cu durerea în suflet, implorăm Inalta Voastră ocrotire, pentru ca Guvernul Măriei Voastre, ca un corolar al al marei opere de asanare a datoriile agricole, să vie cu o lege pentru:

1) suspendarea imediată a execuțiilor silite la oraşe.

2) Scăderea dobânzilor la maximum 6 la sută atât cât produce proprietatea în cazul cel mai favorabil.

3) Înființarea Casei de Amortizare a datoriilor Urbane.

4) Recalcularea dobânzilor şi revizuirea vânzărilor silite din urmă.

Toate aceste legiferate, ar pune pacea şi liniştea în nenumărate familii; ar restabili creditul şi ar începe o nouă viață de muncă şi prosperitate.

Măria Ta

Proprietarii ieşeni au fost acei ospitalieri din timpul războiului şi tot odată martori ai durerilor şi bucuriilor pe care Măria Voastră Le-ați trăit aci împreună cu neuitatul Vostru Părinte Marele Rege Ferdinand.

Maria Ta

Eşenii se găsesc astăzi sub povara unei stări economice neprevăzute şi ca proprietari Ipotecați sub un regim excepțional, față de celelalte clase sociale.

Suferind astăzi şi mai mult prin dezastrul care s'a abătut asupra noastră, vă cerem alinarea acestor dureri spunându-Vă Să Trăiți Măria Voastră, Mulți, Mulți Ani.

Asociația proprietarilor Ipotecați Urbani din Iaşi
sediul principal str. Arcu No. 3
(Hotel Bristol)

DIN TOATA LUMEA

Artişti care adună spectatori din stradă.— Un caz interesant s'a întâmplat în localitatea Appeldad din Olanda. O trupă de actori anunțase acolo o reprezintație. Dar până în seara spectacolului nu se vânduse niciun bilet. Profund dezolați, artiştii care făcuseră toate pregătirile şi cheltueli însemnate, au recurs la un procedeu puțin obişnuit.

Ei au început să colinde orașul şi să adune spactatori de pe străzi, acordând intrarea liberă. În felul acesta, în mai puțin de un ceas, au reuşit să umple sala. Reprezintația a avut succes, actorii jucând cu toată inima.

La sfârşit, conducătorul trupei a apărut pe scenă şi a descris trista situație financiară în care se află actorii. Publicul din milă, a făcut o colectă în măsură să asigure trupei hrana pe câteva zile. Şi acesta era desigur adevăratul spectacol teatral, o dramă reală, care zugrăveşte în ce condițiuni dureroase se poate câştiga o bucățică de pâine...

*

O glumă fatală.—Când faceți vreo farsă, să luați întotdeauna seama să nu întreceți măsură. Cazul de mai jos e instructiv în acest sens:

Un tânăr student Johann Heines din Hamburg (Garmania), de ziua onomastică a unei colege Gerde Maus, i-a trimis acesteia o cutie de bonboane. Când fata a deschis cutia, în loc de bonboane, a văzut cu groază un şarpe, care s'a întins pe mâna Gerdei. Ea a început să țipe ca nebună. Şi spaima a fost atât de puternică încât fata s'a îmbolnăvit, iar după două zile a încetat din viață.

Studentul a declarat că a vrut să facă o glumă, neputând să bănuească ca isprava sa ar avea o consecință fatală. Totuş el a fost arestat şi dat în judecată pentru crimă prin imprudență.

*

Femei fără oglindă.—Se ştie că oglinda este tovarăşa nedespărțită a femeii. Bazat pe acest adevăr, un grup de artişti şi publiciști din Paris a organizat un concurs original.

Concursul prevedea premierea femeilor care se vor putea îmbrăca şi farda în modul cel mai perfect, fără oglindă. Evident, s'au prezintat numeroase candidate, care au fost atrase de acest „match" interesant şi care probabil au făcut din timp febrile pregătiri şi experiențe.

E drept; încercarea a fost cam dificilă. Concurentele se îmbrăcau şi se fardau cu multă greutate, făcând mereu gestul că se privesc într'o oglindă imaginară. La sfârşit au fost premiate trei femei, care au reuşit, chiar şi fără oglindă, să se prezinte în mod ireproşabil.

Asta însă, o dată în an, la un concurs. Dar în viața de toate zilele, desigur, femeia nu poate fi despărțită de prietina ei cea mai bună: oglinda!..

*

Un copil-fenomen.—La New-York provoacă mare senzație copilul Salmon Marc, de origină poloneză, în etate numai de opt ani

Deşi la o vârstă atât de fragedă, el cunoaşte nouă limbi şi face grele calcule matematice, cu o uşurință surprinzătoare. În plus, efectuează caricaturi admirabile şi cântă la vioară şi la pian, cu un talent de virtuoz.

La spectacolele pe care le dă acest copil-fenomen, arătându-şi toate însuşirile excepționale cu care l-a înzestrat natura, asistă un public numeros. Biletele se iau cu asalt şi copilul tinde să ajungă multi-milionar. Dealtfel, şi merită pe deplin...

Actualități politice

Regele şi descentralizarea

Printre multe cuvinte înțelepte rostite de Rege, cu prilejul vizitei la Iaşi, sânt şi acele privitoare la descentralizarea administrativă.

Sezisat despre formalitățile pentru regularea drepturilor la pensie, Suveranul s'a mirat că toate aceste chestiuni depind de București, când există direcții, inspectorate şi para-servicii în centrele provinciale. Şi Regele şi-a exprimat dorința de a se înfăptui o descentralizare efectivă.

Admirabilă înțelegere a nevoilor publice, a dovedit Suveranul. Rămâne ca şi guvernanții să înțeleagă. Iar partidul național-țărănesc, care a făcut o lege de descentralizare, — mulțumindu-se a spori inutil numărul funcționarilor, — ar avea acum prilejul să repare greşala, îndeplinind îndemnul regal.

Păcăleală

Averescanii, conduşi de d. Trancu-Iaşi, au făcut şi ei o manifestație la Palat; iar Regele a ieşit în balcon şi a mulțumit poporului.

Iată cum au căzut în baltă acuzațiile de părtinire ce se aduceau Suveranului. Iată cum averescanii au pierdut o armă de luptă, iar d. Trancu s'a păcălit. Efectul politic pe care l-a urmărit, s'a întors complectamente pe dos. **X.**

O căsătorie

la patru mii metri înălțime

O ceremonie originală a avut loc deasupra muntelui sfânt al japonejilor: Fujiyama. O tânără pereche, domnul Suzuki şi domnişoara Tatsumi, au hotărât să se căsătorească deasupra vulcanului. Ei au închiriat un avion, care, împreună cu un preot şi trei martori, a pornit în zbor. Aeroplanul a făcut viraje frumoase, la patru mii metri înălțime, în timp ce jos Fujiyama ridica liniştit ca deobiceiu nouri de fum alb.

Când avionul a fost deasupra craterului, preotul a oficiat cununia. Apoi tânăra pereche, foarte mulțumită, s'a întors pe câmpul de aterisare, unde aşteptau familia şi prietenii, cu flori şi daruri. Căsătoriții, prin gestul lor, au fost într'adevăr la... înălțime!..

Oameni pictați

O excentrică modă de strand

Pe plaja dela Brighton (Anglia) s'a lansat o modă curioasă. Sute de persoane, femei şi bărbați au apărut în chiloții obişnuiți de baie iar pe piept, pe spate şi pe umeri prezintau diferite desene de circumstanțe: o barcă pe valuri, un joc în apă, un înotător, etc.

Partea interesantă este că aceste picturi sânt şterse de apă, pentruca a doua zi persoanele să poată schimba desenurile. E modă excentrică, cum sânt atâtea altele, dar care a prins, fiindcă dă loc la scene amuzante.

INCĂ UN LEU LA PÂINE...

Un bir ne-proporțional, care defavorizează sărăcimea

Pâinea noastră cea de toate zilele este mereu scumpită. Din capriciul guvernului trecut cu un leu; din capriciul morarilor cu un leu; din capriciul brutarilor cu alt leu; de data asta, încă un leu, sub un motiv ce pare că nu suferă discuție,—ajutorarea sinistraților.

Un cetățean cu 2000 lei pe lună şi 3 copii, consumă 3 pâini pe zi, deci va contribui la fondul sinistraților cu 100 lei pe lună; impozit extraordinar, 5 la sută, pe capul cetățeanului respectiv.

Un cetățean cu 20.000 lei pe lună (sunt încă mulți de aceştia) cu 3 slugi şi o nevastă, consumă aceiaşi cantitate de pâine; impozitul acesta la dumnealui va fi numai de 0.5 la sută.

Dar pâinea aceasta o consumă toți saracii; căci de când pâinea neagră pe cari ne-o servesc brutarii şi morarii concurează cu acreala sărei de lămâe, nu o putem recomanda nici chiar lihnitului de foame, căci îl apucă vătămătura.

O consumă chiar sinistrații; o consumă şomerii cari sunt un fel de sinistrații în rate, invizibilii şi morți de foame icognito; o consumă lucrătoarele de fabrici plătite cu 25—30 lei pe zi, şi o consumă funcționarii şi pensionarii neplătiți cu lunile şi pentru cari contează enorm în budgetul lor anarhizat impunerea de 30, 60, 90, 120 lei, ce le-o pun pe cap nişte consilieri comunali expedivi şi comozi.

Trebuesc ajutați sinistrații, dar nu puşi să-şi mănânce propria lor piele.

Să se pue impozit imediat pe: şampanie, pe loc de masă la localurile de noapte; pe camerile luxoase de la hoteluri; pe apa şi canalul celor cu venituri lunare de la 20.000 lei în sus; pe metrul de mătase; pe pudra Coty, Houbigant ş. a. m. d., pe ciorapii de mătase, pe terenurile de tenis, particulare; pe limuzinele cu perdele; pe locurile parlamentare din tren şi pe vagoanele ministeriale, pe dunga de la pantaloni, pe metrul pătrat de brațe, sâni şi spate vizibile la cucoane însfârşit pe tot ce consumă cei ce au mult.

Din cei 10.000 de sinistrați, dacă circa 2000 sunt ajutați şi încartiruiți de primărie, ceilalți 8000 probabil că au venit pe capul rudelor şi prietenilor. Şi aceştia din urmă sunt oameni tot săraci, tot cu palmele muncesc şi tot aproape vrednici să fie ajutați.

Nu face ca ei să mai plătească 1 leu de pâine numai pentru a se da domnilor consilieri comunali ocazie să spue că..au găsit soluția.

Apoi se creiază precedentul arhicunoscut; timbrele şi impozitele stăpânirea, a ştiut totdeauna să le inventeze şi să le înmulțească; încă nu cunoaştem precedentul reducerii lor.

Timbrul pentru sinistrații inundațiilor, are toate şansele ca peste 3 luni să se transforme în timbru pentru sinistrații politici.

Lazăr Marcu

In groapa leilor

Tragedia unui turist

La Capetown (Africa de Sud) s'a întâmplat o tragedie zguduitoare.

Un turist englez anume William Johnson a întârziat noaptea în parcul zoologic „Groote-Schuur". Omul a căutat să iese din grădina imensă, dar n'a putut găsi poarta.

In întuneric, neobservând drumul pe care calcă, turistul a căzut într'o groapă adâncă. Era groapa leilor.

A doua zi paznicii parcului au zărit în fund cadavrul sfâşiat al nefericitului vizitator.

Recenzii

Sacrificiile aeronautice ale Germaniei

Zeppelinele în război

(Kapitanleutnaut Horst Freiherr Treusch *Buttlar Brandenfels*— **Zeppeline gegen England.** Amalthea Verlag Leipzig).

Printre armele de care s'a servit Germania, în timpul marelui război şi pentru cari a fost, mai în deosebi nevoie de elemente de elită, dar unde şi pierderile, în oameni şi material, au fost extrem de mari, trebuie citate submarinele şi dirijabilele deservite şi unele şi altele de marinari.

Cifrele sunt extrem de elocvente pentru a ne arăta pierderile enorme avute. In adevăr, din 360 de submarine, câte au părăsit în timpul războiului, porturile germane, 186 nu s'au mai reîntors şi din acestea, aproape 150 s'au pierdut cu întreg echipagiul.

Iar din 78 dirijabile, câte au fost construite în Germania, (din cari 65 Zeppeline), în momentul încheierii păcii mai erau în stare de navigație 9 (nouă)!!!

Dintre celelante, 28 s'au pierdut cu întreg echipagiul, mai ales prin ardere, nava transformată în faclă gigantică şi membrii echipagiilor arşi de vii...

Buttlar este singurul dintre comandanții de dirijabil care a avut norocul, să facă tot războiul, fără a fi măcar rănit, chiar dacă unele din navale lui au suferit de pe urma oamenilor sau a elementelor.

Destoinicia lui i-a adus toate ordinele pe care le putea câştiga şi în special cel mai greu de obținut din toate: ordinul „pour le merite".

Este evident că pe lângă curajul şi destoinicia lui, Buttlar a avut un noroc deosebit, noroc care l'a întovărăşit de la primii lui paşi în arma aeriană, atunci când, în toamna lui 1913, abea trecut, după cerere, la această armă, şi comandant pentru aducerea navei L. Z 2, este debarcat în ultimul moment, de comandant, căruia i se părea nava prea grea, pentru a asista neputincios la explozia vasului şi pentru a încerca să salveze pe cei ce trebuiau să-i fie tovarăşi de călătorie, morți toți arşi de vii.

Noroc care s'a continuat la primul voiaj deasupra Angliei, când a aterisat la Hamburg la reîntoarcere, cu un litru jumătate benzină în rezervoare; şi la celelante 18 voiajuri cu 6 nave diferite, din ce în ce mai mari, voiajuri din cari foarte mulți din colegii lui nu s'au mai reîntors.

Pe lângă povestiri de război, găsim acolo şi incidente de toate zilele, precum şi nebuneasca amerisare pe lacul Alster în mijlocul orașului Hamburg, în urma unui pariu.

Scrisă fără prea multă pretenție şi fără acea fanfaronadă la urma urmei acceptabilă în asemenea cazuri, lucrarea lui Buttlar este extrem de interesantă şi pasionantă.

Buttlar a pregătit comanda de dirijabile sub învățătura a doi mari specialişti: Dr. Eckener şi Lehman.

Cartea este închinată memoriei căpitanului comandor (Fregatten-Kapitän) Peter Strasser, care a pregătit arma pentru război şi a comandat-o până aproape de sfârşit. Înzestrat cu toate calitățile cari fac pe conducători, Strasser era adorat de subalternii săi. Lui nu i-a fost dat să vadă prăbuşirea țării căreia îi închinase toată viață.

Plecat în expediție deasupra Angliei, cu cea mai nouă dintre nave, L. Z. 70, la 5 August 1918, nu s'a mai întors. De altfel aceasta a fost şi ultimul raid al Zeppelinelor deasupra Angliei.

Lucrarea lui Buttlar a fost tradusă în limba franceză şi a apărut la „Payot" sub titlul „Les Zeppelins au combat".

T. B.

Recordul parașutei

La Orly (Franța) parașutistul René Machenaud s'a lansat cu umbrela dela 7500 metri, coborându-se pe pământ în bune condițiuni. In felul acesta, îndrăznețul francez a bătut recordul mondial al parașutei.

BILANȚ TRAGIC

Berlin 5 — Ministerul de Interne anunță că în ciocnirile de stradă, care s'au produs Duminecă în Germania, au căzut 5 morți, 34 răniți grav şi 50 răniți mai uşor.

S'au operat 200 arestări.

TRATAMENTUL CU IOD

poate fi urmat la domiciliu

cu Sare de IOD din BAZNA

Iodul e precum se ştie, un remediu suveran impotriva gutei, artritismului, scrofulozei, sifilisului, reumatismului, a bolilor interne de femei, a bolilor de nas, gât şi urechi, a bolilor de piele, etc. Dar pentru un motiv sau altul, nu fiecare poate utiliza staţiunile balneare respective. Şi ca toţi cei cari suferă de aceste boli să poată avea vindecare, medicii recomandă cura de iod la domiciliu.

SARE DE IOD DIN BAZNA

Această sare extrasă prin evaporare în vid, din apele radioactive de iod şi brom de la Băile Bazna (Transilvania) are toate proprietăţile curative ale izvoarelor de iod. Conţinând pe lângă alţi compuşi minerali şi urme de fier, cantităţi însemnate de iodură de sodiu şi bromură de sodiu, SAREA DE IOD DE BAZNA aduce vindecare suferinţilor fără ca aceştia să-şi neglijeze indeletnicirile.

Cu 1—2 lgr. de SARE DE BAZNA se poate face o excelentă baie de putină, cu apă încălzită până la 35 Celsius. Efectul depiin se resimte după cura completă care e de 23 până la 25 băi.

SAREA DE IOD DIN BAZNA, recomandată de medicii specialişti, se găseşte de vînzare, în pachete originale, la toate droguriile şi farmaciile.

Depozitul general la :

2 Droguería „STANDARD" Bucureşti, str. Zorilor 2

Mari reduceri de preţuri la

„Fulgerul din Bucureşti"

Boiangerie şi spălătorie chimică

BIROURI DE PRIMIRE :

Strada Cuza Vodă No. 35, Cuza Vodă No. 9

„ Lăpuşneanu No. 15, str. Unirei No. 6

Fabrica : strada Dragoş No. 25.

Sucursala IAŞI str. Lăpuşneanu No. 40

La şcoala primară de băeţi No. 9

„Mihai Kogălniceanu" din strada Lascar Catargiu se va deschide la 1 Iulie c., de către d-nii : *C. Costinescu, C. Vartic* şi *Gr. Roiu* **un curs de preparaţie** pentru **băeţi şi fete, de admitere în şcoliile secundare ale Statului (licee, licee militare, şi şcoli normale.**

Pentru cine are nevoe de cura de Karlsbad

„Indicaţiile şi contraindicaţiile

Curei de Karlsbad"

de Doctorul GR. GRAUR

medic balnear de Karlsbad

Un volum 72 de pagini apărut în Ed. „Adevărul" **40 Lei**

La Răceli
Gripă Junghiuri
Dureri de Cap
Reumatisme
Dinţi
Luaţi

NOVAL

NU ATACĂ INIMA

Supralicitaţie

Luni 11 Iulie 1932 are loc la Tribunalul Iaşi secţia 3-a supralicitarea silită a imobilelor proprietatea soţilor Malca şi Zisu Grinberg, situate în strada Anastasie Panu 52 (farmacia Enghel) şi locuinţele din str. Strâmbă No. 17 şi 17 bis, adjudecate provizor, în întregime, cu lei 442.000. Supra oferte cu 10 la sută cauţiune.

EXPOZIŢIE !

Se aduce la cunoştinţa Onor. Public ieşan că Joi 30 Iunie se deschide **numai pentru 15 zile** o expoziţie de

MOBILE în stil Naţional-Cubist

Este unica creaţie de acest gen până astăzi. Toţi iubitorii de artă sunt invitaţi a vizita această expoziţie, dela 30 Iunie până la 15 Iulie, în

Sala de jos a Berăriei Bragadiru

unde se primesc şi comenzile.

Maestru Tâmplar, **Vidislav Schijevschi**

Ministerul de Finanţe

DATORIA PUBLICĂ

Comisia pentru judecarea opoziţiilor şi autorizarea emiterei de duplicate.

Copie depe Dispozitivul Deciziei No. 85. Şedinţa dela 30 Iunie 1932. Preşedinte : Dl Camil Demetrescu Membrii : d-nii : I. Lapedatu, C. A. Panaitescu, Emil Giuan.

Comisiunea pentru judecarea opoziţiilor şi autorizarea emiterei de duplicate, luând în examinare cererea înregistrată la Jurn. No 26256 din 18 Aprilie 1932 a d-lui Prof. D. M. Cădere, domiciliat în jud. Iaşi, Comuna Iaşi, str. General Berthelot No. 15.

Hotărăşte :

Admite cererea şi obligă Ministerul de Finanţe să libereze duplicate depe următoarele titluri :

Rentă 5 la sută 1919

Titlu No. 44143/46, 44857/66, a 500 lei fiecare ; Titlu No. 54989/992, 72860/62, a 1000 lei fiecare Titlu No. 23827/34, 23904, 23962 a 5000 lei fiecare. Titlu No. 10299 10351, a 10.000 lei fiecare şi Titlu No. 10631, a 20.000 lei.

Prezenta copie fiind conformă cu originalul se certifică de noi.

Preşedinte, ss) Camil Demetrescu

Secretar, ss) Cl. Năstase

P. Conformitate, Indescifrabil

x *Frumuseţea* e una din cele mai puternice arme ale femeei. Crema de zi *Khasya* vă face şi vă menţine frumoase ! Depozit : Farmacia Polak, str. Ştefan cel Mare.

INFORMAŢIUNI

x **Fraudele** *de la Reg. 1 căi ferate din Iaşi.*— Cercetările continuă, în această afacere, la Consiliul de Război din Bucureşti.

Se ştie că se află arestaţi căpitanii C. Iordan şi C. Mihailescu ; plutonierii majori Cojocaru, Giurcă şi Andreescu, acuzaţi că au delapidat 14 milioane lei.

A mai fost pus sub urmărire intendantul-căpitan Economescu ; şi sânt bănuiţi de complicitate Lt. colonel Creţu Ion (fost ajutor comandant al regimentului de cale ferată), şi maiorul Popescu.

D. Lt. colonel Candiano a fost delegat cu continuarea cercetărilor.

x *Ceartă între soţi.*—Poliţia locală cercetează plângerea depusă la parchet de d-na Imaş Cerna din str. Ipsilante 2 contra soţului ei Imaş Benţion, voiajor.

Soţia arată că bărbatul a vândut toate lucrurile din casă şi deaceia ea a trebuit să fugă dela domiciliul conjugal, împreună cu copilul, la părinţii ei din str. Ipsilante.

Femeia îşi mai acuză soţul şi de bigamie şi de trafic de carne vie.

La rândul lui, soţul, care este internat în spitalul israelit, căci a încercat să se sinucidă luînd două pastile de sublimat, a cerut parchetului să fie audiat, spre a reclama contra soţiei.

x *S'a pus sub tipar* volumul 25 din marea colecţiune de documente slavo-române, „Surete şi izvoade" a d-lui *Gheorghe Ghibănescu.*

In acest volum se publică documentelele ce privesc familia Cogălniceanu, din secolul 16 până azi.

Documentele vor fi precedate de un studiu genialogic asupra familiei Kogălniceanu din sec. 16 până azi, cum şi o privire istorică-geografică asupra văii apei Lilivei (azi Şopârlenil) pe care a fost aşezat satul Râpele, locul de naştere a lui Kogălniceanu.

ECOURI

x Dacă aveţi o instalaţie de băe la domiciliu profitaţi de a vă îngriji sănătatea prin băile medicamentoase ce le puteţi face cu tot confortul şi fără multă cheltuială. Se ştie că de ani de zile mii de bolnavi s'au vindecat de reumatism cu Sarea de Iod de Bazna care se găseşte de vânzare în pachete de 1 kg. şi 5 kg.

x *Doctor M.Moise,* medicul Policlinicei „Iubirea de Oameni", consultă zilnic Boli interne, Copii, Venerice, Raze Ultra-violete şi Infraroşii. Str. Zugravilor No. 2. Cons. 8—11 şi 3—7.

x **Neurastenia,** surmenajul, oboselele musculare şi cerebrale, precum şi orice debilitate nervoasă, se combat cu efect sigur întrebuinţînd **Siropul Hipofosfit compus** Werner. Aprobat de consiliul sanitar superior. Depozit Farmacia Werner Iaşi. 3

x *Dr. Goldştein* consultă boli interne, de femei şi genito-urinare în str. Tataraşi No. 35

Medic Balneolog confirmat

Dr. Albert Ficler

din Bucureşti (str. Mircea Vodă 42

a reluat consultaţiunile în

BAILE VATRA-DORNEI

Str. Regele Carol II No. 8. Etaj 1 (casele Lackner)

Tribunalul jud. Iaşi secţia 3-a

Publicaţie de Vânzare No. 4118 din 4 Iulie 1932

Tribunalul Iaşi, secţia 3, în baza raportului d-lui jude Sindic al Trib. Iaşi sub No. 3947 | 1932 a autorizat corpul portărelor tribunalului Iaşi să efectueze din nou formele de vânzare prin licitaţie publică a portofoliului proprietatea falitei soc. an. „Star", fostă cu sediul în Iaşi str. Gh. Mârzeşcu 22 evaluat de d. jude Sindic la suma de 270.500 lei.

Se înştiinţează că vânzarea şi adjudecarea acestui portofoliu vor avea loc în Camera Sindicatului Falimentelor trib. Iaşi în ziua de 14 Iulie 1932 ora 13 începându-se licitaţia publică de la suma evaluărei sus menţionată cu facultatea d-lui jude Sindic de a o începe şi de la o sumă mai mică sub rezerva omologărei tribunalului.

Dosar No. 3 | 1932

Preşedinte, M. Eşianu

Portărel, V. Stănescu

DOCTORUL

R. DAMSKER

str. Ghica-Vodă No. 44-46

consultă zilnic

MEDICINA INTERNA

SIFILIS şi

GENITO-URINARE

Diathermie şi băi de lumină

între orele 8-11 a. m. şi 3-7 p. m.

Convorbirile „Opiniei"

IAŞUL VA FI AJUTAT

Indiguirea Bahluiului.— Mutarea cartierului ceferist. — Lucrările de refacere

PROMISIUNILE D-LOR MINIŞTRI PERIEŢEANU ŞI POP

Cu prilejul vizitei Regelui la Iaşi, precum am anunţat, a sosit în localitate şi d. Perieţeanu, ministrul comunicaţiilor.

D-sa a fost invitat de d. Codreanu, directorul întreţinerei C. F. R., să viziteze podul de fier dela Cristeşti.

Ministrul primeşte.

Ne instalăm într'o elegantă drezină a depoului Iaşi, cu d-nii Perieţeanu, Codreanu şi doi ingineri dela întreţinere; şi pornim spre Cristeşti.

Raportul d-lui Perieţeanu

Avem prilejul să stăm de vorbă cu d. Perieţeanu.

Rugându-l să ne dea câteva relaţii asupra situaţiei pe căile ferate, d-sa ne răspunde amabil :

—„E o chestiune foarte importantă, care trebuie rezolvită cât mai curând, dat fiind gravitatea ei.

Deocamdată, eu am făcut un raport asupra tuturor stricăciunilor cauzate de inundaţii în regionala Iaşi.

Acest raport îl voiu depune în consiliul de miniştri ce va avea loc Joi. Pagubele sunt enorme".

Ajutoare ceferiştilor sinistraţi

— „Domnule ministru, ceferiştii au suferit mari stricăciuni. Unii sânt pe drumuri. Li se vor da ajutoare ?".

— „Desigur. Se va da ceferiştilor sinistraţi material de construcţii, pentru a-şi reclădi casele şi bani pentru a pune baze noui gospodăriilor lor. Sumile se vor da proporţional cu stricăciunile provocate de inundaţii.

Ceferiştii însă nu-şi vor mai clădi case în locurile inundabile.

Cartierul ceferist se mută în Tătăraş...

— „S'a fixat vreun loc pentru noul cartier ceferist" ?

—„Spre a evita un nou dezastru, după propunerea unui inspector dela mişcare, se va proceda la mutarea acestui cartier în Tătăraş.

Acolo se vor face pavilioane, în care ceferiştii vor domicilia şi vor plăti o modestă chirie pe an.

Despre acest fapt voiu sezisa şi pe dl. Vogtberg, directorul Casei Muncii, care va veni în cursul săptămânii acesteia la Iaşi şi va constata faptele aşa cum se prezintă.

Indiguirea Bahluiului

D. Perieţeanu continuă :

— „Un inginer specialist din localitate mi-a declarat că pentru a evita o nouă revărsare a Bahluiului, se impune indiguirea acestui râu.

O măsură bună, nu zic. In orice caz însă cred că-i necesară mutarea cartierului ceferist.

Chestiunea indiguirii Bahluiului se va discuta în şedinţa consiliului de miniştri".

Declaraţiile d-lui I. Pop

Avem ocazia de a sta de vorbă şi cu d. I. Pop, subsecretar la interne, care ne declară :

— „Citind în gazetele de Bucureşti despre dezastrul dela Iaşi, am crezut că e o simplă exagerare a d-strĕ, a gazetarilor.

Dar acum m'am convins de adevăr.

Situaţia la Iaşi este gravă şi reclamă un ajutor grabnic. Il vom da.

Deasemenea la Bârlad, unde m'au prins inundaţiile, situaţia se prezintă în culori negre.

Acolo am dat ajutoare în sumă de 400 mii lei.

— „Iaşului, domnule ministru, i s'au promis multe, dar puţine făgăduieli s'au realizat".

— „Eu, tot ce promit, dau...Iaşul va fi ajutat".

Aşteptăm cu încredere.

Grigore Maxim

S'a refăcut linia Iaşi-Bârlad

Cum a călătorit trenul regal—Astăzi se redeschide şi linia Iaşi-Dorohoi

In urma măsurilor luate de autorităţile ceferiste, trenul regal a sosit în localitate fără întârziere.

Intreg personalul c. f. r. din Iaşi a primit felicitări.

Aseară suveranul a părăsit Iaşul plecând spre Bârlad prin rută directă. Dacă trenul regal ar fi mers spre Bârlad prin ruta Paşcani, ar fi făcut un înconjur mare, ceiace ar fi stingherit programul vizitei suveranului.

In urma măsurilor luate de d-nii Mühlstein şi Barbaiani s'au trimis pe linia Bârlad două mii lucrători din Basarabia şi Bucovina, care au restabilit linia până la orele 9 seara. Astfel trenul regal a fost primul care a plecat prin ruta directă şi a sosit azi dimineaţă la ora 10 la Bârlad, cu câteva minute întârziere.

*

Pe toate liniile echipele lucrează la restabilirea complectă a circulaţiei, deoarece liniile au fost deschise numai în mod provizor.

*

Acceleratul 63 a sosit azi dimineaţă în gara Iaşi cu 120 minute întârziere.

*

Azi se reia traficul spre Bucureşti, prin Bârlad. Rapidul 8 va pleca la ora 13 (1) p. m. ; iar rapidul 7 la ora 14 (2) p. m.

S'a redeschis şi linia Bârlad-Bălăbăneşti spre Galaţi.

*

Pe linia Iaşi-Dorohoi s'a refăcut terasamentul între Vlădeni şi Mihail Kogălniceanu, aşa că, începând din astă seară, se va relua în mod normal circulaţia pe această arteră.

Rep.

INFORMAŢIUNI

x La Bucureşti a încetat ieri din viaţă bătrânul ziarist Panait Mărin (în etate de 69 ani), fost reporter la ziarele „Epoca", „Ţara", „Timpul", „Adevărul", şi „Dimineaţa", „Universul" etc. Era un profesionist muncitor, priceput şi bun coleg.

x Tribunalul de Botoşani a fixat termenele de judecată pentru cererile de conversiune agricolă, între 15 Septembrie şi 15 Octombrie.

x Tribunalul comercial local a reabilitat ieri pe comerciantul David Abramovici din str. Cuza-Vodă.

x Parchetul de Fălciu a arestat pe femeia Catinca Bugeac din Boca-Hoceni şi pe servitorul ei Grig. Trică. Femeia şi-a ucis pe pădurarul Gh. Bugeac, în complicitate cu argatul.

x Locuitorii din str. Bahlui au reclamat serviciului sanitar că vidanjerii descarcă sacalele în această stradă, provocând o infecţie insuportabilă.

x D. docent dr. Emil Hurmuzache, şef de lucrări la clinica d-lui profesor Gratoschi, de la spitalul Sft. Spiridon, — va pleca la băile Budachi, unde va rămânea toată vara.

D. dr. Hurmuzache va fi înlocuit cu d. dr. L. Iacoby, specializat la Paris.

x **Excursii** — Mâine Mercuri 6 crt. va pleca din Iaşi prima cursă de autobuze la Mânăstirea Agapia şi Văratec.

Puţinele locuri rămase libere, se mai pot obţine la magazinul Braşcu str. Lăpuşneanu. Plecarea va fi la ora 7 dimineaţă din faţa Magazinului Braşcu.

x *Un gest frumos.* — Funcţionarii comerciali, secţia coloniale, grupaţi în asociaţia „Gloria", au organizat o frumoasă serbare în grădina „Salcâm"-Tataraşi.

Comitetul, în urma propunerii d-lui Miltu Belisch, a decis ca o treime din beneficiul net, să fie vărsat în folosul sinistraţilor din Iaşi.

x Parchetul de Neamţ a fost înnformat că negustorii Esrig şi Weisman, şi muncitorii Lascăr şi Surugiu, toţi din Buhuşi, arestaţi pentru că au voit să depuie lista blocului muncitoresc, au declarat greva foamei.

x Camera de punere sub acuzare urmează să judece azi opoziţia făcută de parchet contra eliberării de către cab. I instrucţie a industraşului ieşan d. I. Gh. Popovici şi a mecanicului său Haim Groiser.

x Organizaţia averescană din judeţul Baia a depus ieri lista de candidaţi pentru Cameră.

Candidează d-nii Nemţeanu, avocat, Dediu, mare proprietar, Burninschi, fost prefect şi Ionescu, avocat din Iaşi.

x Cunoscutul industriaş d. Leon Spotheim din Botoşani, a cerut lichidarea judiciară, având un pasiv de 15 milioane lei.

x D. Prim-preşedinte Alfred Wincler a primit o circulară de la ministerul justiţiei, prin care se solicită întocmirea unui tablou cu numele persoanelor care au cerut asanarea agricolă şi lichidarea judiciară.

In tablou se va arăta şi pasivul fiecăruia.

x **Examenul de contabil** — Ieri a început examenul pentru obţinerea diplomei de expert contabil.

Examenul s'a ţinut în localul şcolii superioare de comerţ, în faţa comisiunii speciale, compusă din domnii Criveanu, conferenţiar universitar, ca preşedinte, iar ca membri d-nii Marinescu, directorul Băncii Naţionale, Todiraşcu, directorul şcolii comerciale, Georgescu, profesor şi expert contabil şi Ţiemand, director de Bancă şi expert contabil.

S'au prezintat candidaţi din Moldova, Bucovina şi Basarabia.

Examenul continuă şi mâine când se va da rezultatul.

x **„Opinia" face abonamente lunare pentru acei care pleacă la băi.**

Spectacolele zilei

Unde mergem astăzi?..

5 Iulie

Teatrul Naţional.— *Relache.*

Teatrul Cinema Trianon. — *„Când trec soldaţii"* (Medicul coniţei) cu Charlotte Ander, Gretl Theimer, Ernst Verebeş, Herman Thimig, Paul Heidermann, Otto Walburg, şi Ida Wust ; *„Valsul nemuritor"* cu Gustav Froelich, Hans Junkerman, Maria Paudler şi Julius Falkenstein.

Jurnal sonor *Paramount.*

Grădina şi sala cinema Sidoli. — *„Fete de măritat"* cu Nancy Welford şi Conwai Tearle ; *„Rondul de noapte"* cu Lissi Arna şi Wilhelm Dieterle.

Teatru-Cinema Phoenix. — *Relache.*

Grădina Pomul Verde. — *„O nuntă in azil"*, comedie în 3 acte, un prolog şi un epilog. In rolurile principale : Hyman Prizant şi Sara Filler.

Cinema Ghelţer. — *Relache.*

Strandul Iaşului, (strada Palat). Distracţii în aer liber: canotaj, tenis, dans, exerciţii gimnastice. Bufet bine asortat.

x *La Pd. Iloaie.*— Faţă de situaţia grea în care se află sinistraţii din Podul-Iloaiei, d. Fred Şaraga, reprezentantul „Jointului" a înmânat comitetului de ajutorare suma de 5000 lei.

Noul comitet de ajutorare se compune din d-nii av. Gh. Fischler, Michel Sanilovici, M. Schor, I. Şneier, S. Strul şi D. Milştein, dr. S. Iancu, dr. B. Tenenbaum, I. Löbel şi I. Iosupovici.

x In partidul ţărănesc de sub preşedinţia d-lui Dr. N. Lupu, s'au înscris (în organizaţia de Iaşi) următorii noui membrii : C. Gaber, Nicolau C-tin, Carol Haimovici, Cupa C-tin, lucrători tipografi.

x Venind din nou spre confirmare mandatul de arestare emis contra d-lui I. Dascălu fost secretar al facultăţii de ştiinţe, tribunalul S. II a infirmat mandatul.

x Trib. S. I a confirmat mandatul de arestare emis de Cab. I instr. contra femeii Debora David, autorea furtului de 11.000 lei comis în împrejurările cunoscute asupra d-lui Toma, învăţător din din Tg. Frumos.

x Din iniţiativa unui grup de funcţionari de librărie, se va reînfiinţa în curând în localitate „Asociaţia funcţionarilor de librărie".

Se vor organiza câteva şezători literare, la care vor da concurs câţiva scriitori ieşeni.

x **Banca Comerţului din Bacău a cerut concordat. Tribunalul Bacău a respins cererea, declarând banca în faliment. Ea a făcut apel. Ieri,** la Curte, **banca a arătat că întrucât 50 la sută din capitalul ei e imobilizat în creanţe agricole, a cerut conversiune şi în consecinţă roagă să se suspende procesul. Curtea a admis dovezi.**

x D-ra Atanasiu, fiica d-lui Atanasiu, şeful gării Iaşi, a reuşit la bacalaureat cu menţiunea „bine".

FAPTE ŞI ECOURI

DE LA VIZITA REGALĂ

Regele şi prinţul moştenitor se interesează în chip deosebit de Capitala Moldovei

Am relatat felul cum a decurs ieri dimineaţă vizita M. S. Regelui Carol II în localitate. Revenim cu noi ecouri şi complectări.

Soc. de asigurare

In cartierul R. M. S. un cetăţean se ruga :

— Majestate. Sunt asigurat împotriva focului. Nu s'ar putea ca societatea să ne plătească despăgubiri acuma, la inundaţii ?

— Nu se poate. Şi apoi, la foc nu plătesc societăţile cât trebue; ce-ar mai plăti la inundaţii unde nu-s obligate ?..

Drumul spre aviaţie

Regele stă de vorbă cu d. col. Argeşanu.

— Am să vin după masă să-ţi văd flotila.

— Va fi cam greu Majestate. Drumul e aproape impracticabil. Dacă putem circula două luni pe an cu automobilele, e mare lucru.

— Auzi domnule primar, cum se plâng aviatorii? se adresă Regele către d. P. Bogdan.

— Sunt multe nenorociri la noi în Iaşi, de la războiu încoace Majestate.

Un fost demnitar adaugă.

— Dacă Majestatea sa ar fi anunţat cu o lună înainte vizita, desigur că totul ar fi fost în ordine.

— „Nu spune asta. Sunt foarte mulţumit de felul cum autorităţile locale şi-au făcut datoria", a zis Suveranul.

In mijlocul poporului

In faţa cărciumei Cornei, gardienii şi jandarmii opreau publicul care vroia să se apropie de Suveran.

— „Lăsaţi poporul să vie la mine, a spus Regele. Sper că o să ne înţelegem".

Şi păzitorii ordinei au lăsat să se strecoare oamenii.

O orfană a căzut la picioarele Suveranului şi a început să plângă. Suveranul s'a aplecat s'o ridice. Observând gestul, ofana s'a ridicat singură.

Un locuitor întinde o jalbă.

— Dreptate Majestate, Dreptate !

— Dacă o să ai dreptate, o s'o capeţi, a zis Regele luînd din mâna lui o jalbă.

Un ţigan capătă un plic din mâna Suveranului. Il deschide şi scoate o bancnotă de 5000 lei.

— Ce e asta ? întrebă el pe un ofiţer. Bilet de loterie ?

— Nu ! Cinci mii lei.

Ţiganul a rămas ca trăsnit câteva clipe şi apoi a luat-o la fugă, ca apucat de strechie.

Distracţia voevodului

Pe malul Bahluiului, d. primar Bogdan a explicat Regelui proporţiile dezastrului. Apoi convoiul s'a apropiat de automobile. Deodată d. general Todicescu a observat lipsa Voevodului. Ce se întâmplase ?

Voevodul Mihai a rămas pe malul apei şi se distra privind la nişte broaşte.

Pe dealul Galata

La înapoerea de la monumentul eroilor, Suveranul a oprit maşina la marginea dealului Galata, unde sânt instalate corturi de sinistraţi şi unde tocmai se împărţeau alimente dintr'un camion al primăriei.

Regele dă mâna cu d-nele general Botez şi Elena Ghiulea şi cu d. Gh. Colcea ajutor de primar; — se interesează de felul cum se face alimentarea sinistraţilor şi spune acestora cuvinte de îmbărbătare.

— „Majestate, poporul vrea să vadă pe Măria Sa Voevodul Mihai", spune d-na Ghiulea. Regele zâmbeşte şi face semn voevodului să se apropie. Copilaşii sinistraţilor au primit pe voevod cu urale, oferindu-i flori.

Voevodul şi cererile

După amiază se strânsese multa lume pe peronul gării.

Unii aveau în mână petiţii pe care voiau să le dee Suveranului, dar nu puteau să străbată printre coloanele de jandarmi. La un moment dat a apărut la fereastră Voevodul Mihai. Zărind nişte copii cu jalbă în mână, le-a făcut semn cu degetul să se strecoare dedesubtul cordonului şi să vie cu petiţiile.

Câţiva l-au ascultat şi s'au repezit la vagon.

Nemulţumit, Voevodul Mihai a coborât din vagon şi a strâns petiţiile solicitanţilor.

Voevodul şi Iaşul

— „Cum vă place Iaşul, Alteţă?" a întrebat d. comisar Filip.

— „Foarte frumos. Imi pare însă rău că am venit la Iaşi, tocmai când e aşa de trist şi o nenorocire aşa de mare s'a abătut asupra locuitorilor".

O discuţie despre Iaşi

In sufrageria trenului regal a avut loc în acest timp o masă la care au participat între alţii, d-nii : gen. Todicescu, Mihai Sadoveanu, prof. N. Costăchescu, primar Bogdan, director de Siguranţă Bianu, Gorgos, Petrovanu, etc.

D. rector Bogdan n'a putut să răspundă invitaţiei Suveranului de a participa la masă, întrucât era reţinut de examene la Universitate.

Se discută despre sinistraţi şi nevoile lor. Fiecare însă voia să aducă în discuţie sinistratul cel mai important şi cel mai rău lovit dela războiu încoace : *oraşul Iaşi.*

Prilejul l-a dat chiar Măria Sa.

—„*Oraşul suferă mult din punct de vedere edilitar*" a spus Suveranul.

Atâta a fost deajuns ca d. primar Bogdan să spuie Regelui tot ce frământă opinia publică din Iaşi.

—„Iaşul este neglijat de Stat, Majestate. Toate Ministerele îi datoresc sumi atât de importante, încât cu ele s'ar putea reface în întregime".

Şi atunci Regele a rostit memorabila promisiune că ia Iaşul sub înalta sa protecţiune.

O lege a Fundaţiilor

La ora 4 Suveranul a plecat să inspecteze lucrările dela Fundaţie

Suveranul s'a dovedit a fi un bun cunoscător al Arhitecturii.

M. S. a făcut unele observaţii, cerând să se îndeplinească anumite schimbări.

La un moment dat regele a declarat : Felul cum funcţionează Fundaţiile este defectuos. Voi face în curând o lege care să reglementeze activitatea în aşa fel, ca fiecare fundaţie să-şi aibe secţia ei de cercetări şi să nu încalece una pe alta".

Suveranul a propus ca la fundaţia din Iaşi să se înfiinţeze opt camere pentru studiul documentelor vechi.

Din cupola monumentalei clădiri, Suveranul a privit panorama minunată a Iaşului şi a exclamat :

—„Frumoasă privelişte".

La plecare Suveranul a strâns mâna d-lui profesor Iotzu.

*

Regele a vizitat apoi Institutul fiicelor de ofiţeri unde d-ra Irina Munteanu, directoarea şcoalei, a oferit Suveranului flori.

Parcurgând sălile şcoalei, Suveranul şi-a amintit de vremurile de restrişte din războiu, când principesele Mărioara şi Elisabeta locuiau acolo.

M. Sa a inspectat apoi Rgt. 18 Inf., 7 Roşiori şi Antiaeriană unde a primit defilarea trupelor şi a strâns mâna ofiţerilor.

La aviaţie

O primire fastuoasă s'a făcut la flotila 1 de aviaţie.

Dela poartă şi până sus la aerodrom, pe o distanţă de aproape un kilometru, erau înşiraţi soldaţi în bluze albastre.

Pe aerodrom erau înşirate avioanele.

Cu voia Suveranului, o patrulă de vânătoare compusă din d-nii cpt. Nichifor şi plutonierii Giossanu şi Teodorescu şi o patrulă de recunoaştere compusă din d-nii cpt. Aiboteanu, plut. Perial şi Popovici au făcut exerciţii frumoase de sbor.

Plutonierul Perial a făcut acrobaţii care au încântat pe Suveran.

D. locot. Ionescu a servit Suveranului un sirop.

— „Iertaţi Majestate, serviciul simplu ca la pistă.

— „Ce să-i faci, aşa-i la aerodrom", a răspuns Regele.

Tot timpul, Suveranul s'a întreţinut cu d. col. Argeşanu şi a depănat reminiscenţe din trecut, când comandantul flotilei era aghiotantul său.

La urmă Suveranul a felicitat pe d. col. Argeşanu, pentru felul cum a organizat flotila şi a adus laude binemeritate ofiţerilor.

*

Regele citeşte „Opinia"

Seara la ora 7 când Suveranul s'a întors dela aviaţie, d. subdirector de siguranţă Bianu, i-a oferit un exemplar din „Opinia".

Majestatea Sa a deschis gazeta şi retrăgându-se într'un compartiment al vagonului, a citit darea de seamă asupra felului cum a decurs vizita regală, precum şi informaţiunile cele mai noi asupra evenimentelor din ţară.

In acest timp, Voevodul Mihai, însoţit de d. primar Bogoan, a vizitat bisericile şi mânăstirile Iaşului.

Plecarea

La ora 8 a avut loc o masă în vagonul regal. Au participat autorităţile civile şi militare. Cu acest prilej, Regele şi-a exprimat încă odată mulţumirea ce i-a provocat-o vizitarea Iaşului.

In uralele mulţimei adunate pe peron, Regele Carol şi Voevodul Mihai au părăsit la ora 10 seara, gara Iaşi.

Noaptea a petrecut-o în staţia Banca; iar azi a vizitat regiunile inundate din Bârlad şi Tecuci.

M. Săveneanu

SERBAREA

DE SFÂRŞIT DE AN

LA ŞCOALA PROFESIONALĂ „TEREZA GENERAL MILICESCU"

In după amiaza zilei de Duminică 3 Iulie, a avut loc serbarea de sfârşit de an, la şcoala profesională de fete „Tereza General Milicescu", de sub energica conducere a Doamnei Elena Tisescu.

După executarea unui frumos program constînd din recitări, cor, dansuri şi gimnastică, s'au împărţit premii elevelor care s'au distins la diferitele specialităţi, după cum urmează :

Premiantele la studii. — Cl. I : Pr. I Donisă E., II Cazmirski E., III Arvinte E.

Cl. II-a : Pr. I Neculau Ge., II Mindru E.

Cl. III-a : Pr. I Cotrobaş M., I Dumitriu M.

Cl. V-a : Pr. I Vanghelovici E., II Grădinescu V, III Nemţanu H.

Premiantele la lucru pe ateliere.—Cl. I : P. I Cazmirski E. Croitorie ; şi Donisă E., Pânză ; II Şraer Elvira, Covoare.

Cl. II : Pr. I Curecheru E. Croitorie. II Buhuş E. Lingerie, III Mazilu şi Mândru Croitorie.

Cl. III : P. I Grigoraş M., Covoare, I Hen E., Pânză, I Cotrobaş, Croitorie.

Cl. IV : P. I Botez M. Lingerie, I. Bârsă E., Covoare.

Cl. V : P. I Macostrai M. Lingerie, I Vanghelovici şi Nemţanu, Croitorie, II Grădinescu V., Croitorie, I Salahoru P., Covoare, I Nicolau V., Pânză, II Ţihleanu E. Pânză.

x Peste două zile apare în editura „*Damaschin*", conferinţa colegului nostru de presă dl. avocat *V. I. Ferraru* tratând despre „*Ţările dunărene şi proiectul Tardieu*".

Se vinde cu 10 lei exemplarul.

GRADINA POMUL VERDE

Astăzi Marţi 5 Iulie 1932

Premieră Premieră

O nuntă în azil

cu **Hyman Prizant** şi **Sara Filler**

Inceputul la ora 10.50 fix

Sfatul Negustoresc Iaşi luând act de hotărârea Uniunei Sfinturilor Negustoreşti din ţară de a participa la apropiatele alegeri pe listele

FRONTULUI ECONOMIC

Luând act de faptul că s'a depus la Tribunalul Iaşi lista Frontului Economic în care figurează şi doi membri marcanţi din Comitetul Sfatului Negustoresc Iaşi.

Considerând că interesele comerţului şi a industriei reclamă reprezentanţi în parlament cari să aibă mâni libere din punct de vedere politic pentru apărarea intereselor speciale.

Comitetul Sfatului Negustoresc Iaşi priveşte cu simpatie lista pe care figurează membrii săi şi o recomandă membrilor Sfatului şi negustorimei, lăsând libertate de acţiune acelora cu angajamente politice.

Ştiri poliţieneşti

Indrăzneţ caz de incendiere în localitate

S'a dat foc unui depozit de cherestea din str. Sft. Lazăr

Un caz de incendiere s'a înregistrat astă noapte în str. Sf. Lazăr.

Câţiva indivizi necunoscuţi au pătruns în depozitul de cherestea al d-lor Leibovici şi Goldenberg din str. Sf. Lazăr No. 48. Ei au strâns grămezi mari de câlţi, au turnat gaz peste ele şi peste scândurile din depozit, le-au dat foc şi apoi necunoscuţii au dispărut. In câteva minute flăcări mari s'au ridicat din diferite puncte ale depozitului. Proprietarii şi oamenii de serviciu, treziţi din somn, au ieşit în curte şi au dat alarma.

In grabă s'a început localizarea focului cu mijloace proprii. Intr'un sfert de oră, focul a fost localizat, înainte de a fi luat proporţii.

D. Pop, şeful circ. a patra, secondat de d. comisar Costea, a deschis o anchetă. Sunt bănuite mai multe persoane din vecinătate, care se află în cercetarea autorităţilor.

*

Furturi.—Necunoscuţi s'au introdus în locuinţa d-nei Lucia Cimenian din str. Beldiceanu No. 2 şi au furat mai multe haine şi rufe.

— Locuitorul Iacob Tolcica din str. Carol No. 44 s'a plâns poliţiei că locuitorul Alexandru Enea, fără domiciliu, i-a furat 500 lei.

— Hoţii au spart astă noapte atelierul d-lui Chisil Weisman din str. C. Negri No. 78 şi au furat mai multe perechi de pantaloni.

Comunist arestat. — Gardianul public Raţă a surprins astă noapte pe Borah Smuh'er din şos. Naţională No. 254 pe când scria pe pereţii caselor „Trăiască Rusia Sovietică". D. comisar Mihoci cercetează cazul.

Copil rătăcit.— Pe Bul. Ferdinand a fost găsit un copil de 5—6 ani, rătăcit de părinţi. El a fugit de acasă... să-l vadă pe Voevodul Mihai şi nu mai ţine minte unde locuieşte.

Agresiune — Locuitorii Evdochia şi Feodor Iveliv din str. Sft. Andrei No. 3, s'au plâns poliţiei că au fost bătuţi de Anghel Chirilă din str. Enescu No. 2.

Rep.

x **Laboratorul de analize** Dr. Beceanu Piaţa Halei Iaşi, execută în cele mai perfecte condiţiuni, analize complecte de urină. La cerere se pun la dispoziţie vase speciale de colectat urina.

Rezultatele de ieri

dela examenele de bacalaureat

Ieri, au reuşit următorii, la examenul de bacalaureat din localitate :

Liceul Internat.— Mihailescu Eugen, Mihailescu Ioan, Moisuc Gh., Munteanu Aurelia, Nichita Eugen, Niculescu Rodica, Ornştein Siegfried, Palaghia Teodor, Păun Constantin, Pienescu Silion, Pincu Filip, Popescu Emil şi Popovici D. Constantin.

Liceul Naţional.— Gugiuman, Goldenberg, Grosman, Grumăzescu, Gavrilescu, Gutman, Hanganu, Horovitz, Hărătău, Iancu Rubin, Leibovici, Morens Jack, Mocanu, Moses, Nagler, Nicolau şi Olşanscki.

Liceul „Oltea Doamna".—Haber Paulina, Herşcovici Melania, Hociung Corina, Holeder Lili, Horovitz Antoineta, Ionescu Veronica, Irmia Margareta, Iţic Rosa, Komarovscki Raşela, Kratenştein Bertina, Măcărescu D., Mărgărint Aurelia, Moţoc Viorica, Mustaţă Carmen, Negoiţă Veronica, Nunweiller Ludoviga, Pangrati Georgeta, Pescaru O., Petrecanu Maria, Popovici Elena, Popovici Lucreţia şi Popovici S.

*

Iată şi candidaţii care au reuşit *Sâmbătă 2 Iulie* la **liceul Internat :**

Dobrovici Matei, Dragomirescu Neculai, Dron Florin, Enăchescu Sorin, Freitag, Finichi Alexandru, Filipescu Aspasia, Gărdăseanu Dinu, Gheorghiade Gheorghe, Gheorghiade Ahile, Gheorghiu Anton, Ghiţa Leon, Goldenberg, Grünberg Jacques şi Iliescu Neculai.

O cărămidărie municipală

pentru reconstrucţia cartierelor Iaşului

In urma sugestiei primite dela M. S. Regele, în vizita făcută ieri la Iaşi, d. primar P. Bogdan a hotărât să înfiinţeze o cărămidărie comunală.

Sinistraţii vor fi obligaţi să lucreze la fabricarea cărămizilor din care-şi vor clădi casele. Cei care nu vor voi să lucreze, nu vor căpăta parcele.

Se vor înfiinţa cinci cuptoare de cărămizi.

*

Consiliul comunal a fost convocat pentru mâine. Se va lua un vot al consiliului prin care se va interzice clădirea caselor din chirpici. Deasemenea se vor studia noile măsuri impuse de împrejurări.

*

In urma cererii d-lui dr. Bulău medicul şef al oraşului, ministerul sănătăţii a trimis schimburi pentru sinistraţi.

x *Socialiştii-independenţi* — Un mare număr de muncitori a depus ieri la tribunal lista Partidului Socialist-independent pentru alegerile de Cameră, alcătuită după cum urmează :

1) Dr. L. Gelerter medic, 2) M. Isac Moscovici, comerciant, 3) Vasile Alexandrescu Tipograf, 4) Doctor L. Weisselberg Medic, 5) Nica Pintilie Ceferist, 6) Haim Drimer Publicist, 7) Ernescu Lascarache metalurgist, 8) Adolf Horovitz comerciant.

Lista a fost înregistrată la No. 10 şi are ca semn trei linii culcate, tăiate de una oblică.

Mişcarea populaţiei în oraşul Iaşi

Căsătorii.—Naşteri.--Decese.—Divorţuri

4 Iulie

La oficiul stării civile de pe lângă primăria municipiului Iaşi, s'au făcut următoarele înregistrări :

Căsătorii :—n'au fost.

*

Naşteri :—Il-e fiul Mariei Gologan str. Şipoţel No. 25.

Ana fica d-nei şi d-lui Victor şi Gheorghe Catargiu str. Ponoară No. 10.

Metodie fiul Teodosiei Atanasie str. Lira No. 8.

Ruxanda fica Roxandei Avadanei str. Verde No. 29.

Ioan fiul d-nei şi d-lui Ana şi Neculai Jolaboi funcţionar p. t. t. str. Dantu No. 3.

*

Morţi — Samoil Goldenthal (80 ani) avocat str. Lăţescu No. 12 ; Elias Reichman (40 ani) str. Vasile Lupu No. 69 ; Petrea Sârbu (o lună) cart. R. M. S. No. 63 ; Strul Buium (66 ani) str. Basotă No. 5 ; Eugenia Boicu (2 luni) str. Prăpastiei No. 4 ; Herşcu Şmil (19 ani) str. Doi băeţi No. 8 Maria Grigora (6 zile) Tătăraşi No. 6.

*

Divorţuri — N'au fost.

INFORMAŢIUNI

x *Dragoste şi excrocherie.* — Dl. Petre Stoica, podgorean din Com. Cotnari (jud. Iaşi), fiind căsătorit şi având 4 copii, şi-a părăsit soţia, ademenind pe copila Maria Epureanu de 19 ani din acelaş sat, promiţându-i că o va lua în căsătorie şi înaintând chiar actele la primărie.

Având nevoie de bani, Stoica a luat ca avans dela viitoarea sa soacră suma de 6000 lei, după care a dispărut. Fiind trimis în judecată, a fost condamnat la 1 an închisoare.

x Trib. Baia a condamnat la 3 zile închisoare pe comerciantul Abram Abramovici din Fălticeni, pentru bancrută simplă.

x Ieri Curtea de Apel S. I s'a pronunţat într'un interesant proces care ţine de 10 ani de zile.

Este vorba de procesul intentat cunoscutului moşier Mochi Fischer de către prinţul D. Sturdza, pentrucă primul ar fi intercalat într'o scrisoare câteva rânduri, care ar fi denaturat înţelesul acelui scrisori în favoarea sa.

Faptul penal de fals fiind amnestiat, s'au judecat numai pretenţiunile civile cerute de către D. Sturdza în sumă de 900.000 lei.

Curtea, după o deliberare de 8 zile, a condamnat pe d. M. Fischer, să plătească daune de 580.000 lei.

x Aseară s'a făcut recepţia în partidul Naţ.-Ţărănesc a unui grup de 45 cetăţeni din cartierul Ţicău, în frunte cu d-nii C. Bosinceanu, Ion Filon, Neculai Fulga şi Ştefan Damaschin.

Tot aseară s'a constituit şi sectorul Ţicău al partidului Naţional-Ţărănesc, sub conducerea d-lui Bosinceanu.

x D. prefect de judeţ Petrovanu a plecat cu rapidul de azi după amează la Bucureşti, fiind chemat de Ministerul de Interne.

ECOURI

x **LACURI** *pentru automobile,* aplicabile prin stropire sau cu pensula, în toate nuanţele numai la sucursala fabricilor **ZIMMER & C-ie S. A. R.** str. I. C. Brătianu No. 155 (Palatul Muncei).

x Bătăturile le înlăturaţi sigur cu „Coricol".

Depozit : Farmacia Polak, str. Ştefan cel Mare.

DE VÂNZARE casa din strada I. C. Brătianu 31.

DE VÂNZARE un imobil în strada Lascar Catargiu No. 27

PIERDUT buletinul de înscriere în Biroul Populaţiei cu No. 17283 din 18 Aprilie 1921. Il declar nul şi fără valoare în mâinile oricui s'ar găsi.

SIMON BRAUNŞTEIN
str. Sf. Constantin 15

PIERDUT cu ocazia inundaţiilor, biletul de supuşenie străină eliberat de Siguranţa Chişinău. Il declar nul şi fără valoare în mâinile oricui s'ar găsi.

IVAN ONOFREIEV
Iaşi, Şos. Trei Calici 9

PIERDUT buletinul de înscriere în biroul populaţiei, abonamentul C.F.R. cl. III şi un certificat de reformă medicală. Ofer 1000 lei aceluia ce mi le va aduce. Le declar nule şi fără valoare în mâinile oricui s'ar afla.

IŢIC ŞMIL, Stradela Vântu 1

RITMICA la Strand
Informaţiuni Braşcu 12-1

DURERI CHINUITOARE

ALINA TESTA VINDECĂ ORI CE DURERI DATORITE GRIPEI NEVRALGIILOR RĂCELEI

DOCTOR
M. MATASARU
Specializat la Paris—fost asistent de spital la Paris
Boli Interne:
INIMA, PLĂMÂNI
şi tratamentul tuberculozei pulmonare cu Pneumatorax artificial
Str. Mârzescu 16 (parter)
Cons. 9—10 a. m. şi 3—6 p m.

RITMICA la Strand
Informaţiuni Braşcu 12-1

Către cetitorii noştri din Huşi

Ziarul „Opinia" soseşte la Huşi la ora 4 jum. aducând ultimele ştiri din ţară şi străinătate.

Ziarul se găseşte de vânzare atât la vânzătorii de ziare cât şi la depozitul nostru Librăria „Leontin" până la ora 11 seara.

DOCTOR
Mendel Avram
— Medic de spital —
Consultă zilnic între 8—10 dimineaţa şi 3—7 p. m.
BOLI CHIRURGICALE, BOLI DE FEMEI, NAŞTERI, VENERICE
Iaşi, str. Costache Negri 15
Deasupra farmaciei Margulies)

ULTIMA ORĂ

UN PREFECT DE JUDEŢ
SECHESTRAT DE CETAŢENI

Bucureşti 5.— D. Tudor Popescu, prefectul jud. Romanaţi, împreună cu d. dr. Popescu şeful organizaţiei naţional-ţărăniste şi d. Rusănescu candidat, s'au dus la Corabia şi au ţinut o consfătuire electorală în localul primăriei.

Numeroşi partizani ai partidelor din opoziţie au venit la primărie şi au pretins prefectului să li se dee asigurări că vor înceta ingerinţele. Cetăţenii au cerut ca prefectul să iasă în balcon şi să le vorbească, — ceia ce prefectul a refuzat.

Atunci agenţii opoziţiei au blocat uşa primăriei şi au sechestrat automobilul prefectului. Numai după ce d. Tudor Popescu a ieşit în balcon şi a făcut promisiuni că alegerile vor fi libere, cetăţenii au restituit automobilul şi au lăsat pe prefect să plece.

*

D. Vaida a primit în audienţă mai mulţi prefecţi de judeţ aflători ieri în Bucureşti. La toţi le-a repetat recomandarea să păstreze legalitatea şi să lase alegerile complect libere.

Deasemenea le-a recomandat să convingă populaţia că trebue să-şi plătească impozitele.

România cere o reducere
a datoriilor sale de război

Bucureşti 5.— La Lausanne s'a pus în discuţie şi chestia reparaţiilor orientale.

Guvernul nostru a făcut cunoscut punctul de vedere românesc, în sensul că **România nu poate plăti mai multe datorii de război decât primeşte.**

Se speră într'o soluţiune favorabilă a chestiunii, aşa încât să se uşureze simţitor sarcinele Ro

mâniei.

*

La Lausanne, delegaţia germană a comunicat ieri d-lui Macdonald că Germania oferă o sumă globală de 2 şi jum. miliarde mărci (în care se înţeleg şi dobânzile), plătibil în 10 ani.

E deosebire însemnată faţă de cererile Franţei. Dar se speră că în cursul săptămânii se va putea realiza o înţelegere.

Daţi ajutoare pentru sinistraţii inundaţiilor

Agitaţie la Patriarhie
în jurul moaştelor Sf. Dumitru

Bucureşti 5.—Ziarul „Cuvântul" scrie, că s'a produs o interesantă agitaţie în sînul clerului de la Patriarhie pe chestia veniturilor ce se string dela moaştele Sfîntului Dumitru-Basarabov.

Din obolul publicului credincios, se realizează aproximativ 10.000 lei pe săptămână.

Banii se împart la 4 preoţi ai bisericei, lăsându-se Patriarhului numai 500 lei săptămânal pentru cutia milelor.

Partriarhul a cerut sporirea cotei pentru fondul milelor, — ceia ce preoţii au refuzat. Şi atunci Patriarhul Miron a închis racla cu moaştele sfântului, oprind pelerinajul publicului.

Dar întâmplarea a făcut ca tocmai atunci Patriarhul să se îmbolnăvească. Şi este încă bolnav. Preoţii cred că boala a fost dată de Sf. Dumitru, şi deaceia stăruesc la Patriarh să redeschidă racla, fiindcă numai aşa îşi va recăpăta sănătatea.

O barcă sovietică
scufundată lîngă Tighina — Un grănicer român ucis

Tighina 5. — În cursul nopţii, o barcă cu motor în care se aflau doi indivizi, a sosit la punctul Varniţa.

Dând peste santinela noastră, bolşevicii au aruncat granate şi au ucis pe grănicer.

Imediat a intervenit postul de grăniceri şi a deschis un foc viu asupra agresorilor.

Barca sovietică a fost scufundată, iar cei doi indivizi s'au înecat în apele Nistrului.

Greva generală
a minierilor belgieni

Bruxelles 5.—Asociaţiile minierilor au hotărât greva generală cu începere de Mercuri 6 Iulie.

Peste 20.000 şomeri au demonstrat ieri pe străzile Bruxelles-ului, în frunte cu d. Emil Vandervelde.

Sinuciderea
unei funcţionare

Bucureşti 5—Tânăra funcţionară d-ra Ana Dobrişan din calea Floreasca 29 s'a sinucis prin spânzurare.

Nefericita a lăsat o scrisoare prin care cere iertare familiei şi spune că nu mai poate suporta decepţiile vieţii. Se pare că actul disperat are substrat sentimental.

Boxul fatal

Autopsia a stabilit că boxerul Dumitrescu n'a murit din cauza tuberculozei, ci dintr'o congestie provocată de loviturile primite la ultimul match.

Explozie

Ploeşti 5 — O puternică explozie s'a produs la fabrica de paste făinoase a d-lui Duţă Popescu din Ploeşti str. Târgusor. Camera de maşini a fost distrusă.

Campionat de box

Paris 5 — Boxerul Marcel Thil campion mondial la categoria mijlocie, a luptat aseară la Londra cu boxerul Harway. Acesta din urmă a fost învins la puncte; astfel că Thil şi-a păstrat titlul.

Depuneri spre fructificare
la Banca Naţională

Bucureşti 5.—Banca Naţională a hotărât să primească depuneri spre fructificare, dela celelalte bănci şi chiar dela particulari.

Se primesc însă numai sume dela 5 milioane lei în sus, pe termen minim de 3 luni. Dobânda e de 2 la sută, plătită anticipat.

In acest chip, Banca Naţională speră că va putea reda în circulaţie o însemnată parte din numerarul păstrat în saltarele particulare.

In ajutorul copiilor de sinistraţi

D. Râşcanu, inspectorul regional al Moldovei, ne-a declarat că reflectează la înfiinţarea a două colonii la munte pentru a veni în ajutorul copiilor locuitorilor sinistraţi. D-sa a şi luat contact cu d nii Petrovanu şi Bogdan, pentru a găsi mijloacele înfăptuirii acestui deziderat.

Mai aşteaptă doar răspunsurile din partea ministerelor de sănătate şi interne, în ce priveşte ajutoarele pe care le pot acorda.

Proectul d-lui Rîşcanu va deveni fapt îndeplinit pe ziua de 15 Iulie, când 180 de copii ai sinistraţilor ieşeni vor pleca să se întremeze la munte, dând totodată răgaz părinţilor să-şi ridice din nou căminurile distruse.

h. bl.

x **Inainte de a pleca la băi nu uitaţi să vă abonaţi la „Opinia".**

Şedinţa comitetului
pentru alimentarea sinistraţilor

Comitetul de ajutorare cu hrana a sinistraţilor de pe lângă Primăria Municipiului, s'a întrunit aseară sub preşedenţia d-nei Hurmuzescu, de faţă fiind d-nele Ciurea, Vânătoriu, Steurman, A. Bogdan, Munteanu, El. Ghiulea, M. Bastachi, E. Zarifopol, general Botez, Stâlpeanu, Grosvald, Gorgos etc.

S'au presentat situaţiile pe centre de sinistraţi. S'a constatat că numărul celor care urmează să fie ajutaţi descreşte zilnic,—populaţiunea retrăgându-se de bună voe şi reluându-şi traiul pe propriile socoteală.

Comitetul a adus lauda deosebite d-rei dr. Popa, conducătoarea Institului Surorilor de Ocrotire, care au secondat cu devotament pe doamne şi medici în opera de asistenţă.

Toate d-nele au raportat că din punct de vedere sanitar, situaţia e foarte bună. Sub directa privegheare a d-lui doctor Bulău, centrele de sinistraţi sunt zilnic vizitate de medici şi agenţi sanitari.

S'a hotărât a se face un nou apel către populaţiunea Iaşului, ca să primească cu mai multă bunăvoinţă comitetele de doamne ce se presintă cu liste de subscripţie iscălite de d-nul Primar Bogdan.

Nevoile sunt mari, suferinţa şi mizeria rămasă pe urma înundaţiilor, este de nedescris.

Bogaţi să şi-o închipue o clipă şi să rupă din prisosul lor, dând cu inima plină celor care întind mâna.

S'a mai raportat de d-nele presente că la fiecare centru se fac fise de situaţia fiecărui sinistrat a parte,—aceasta în vederea acordării eventualelor ajutoare băneşti.

Rep.

x **„Crema Miraculoasă"** distruge petele de pe obraz, albeşte şi catifelează pielea, dându-i o fineţă deosebită şi un parfum delicios. Depozit: Farmacia Dr. Rătianu, Str. Cuza Vodă 48. Se trimite contra ramburs ori unde s'ar cere. 1

INFORMAŢIUNI

x La sosirea Suveranului în gara locală, d-na Aneta Bogdan soţia d-lui primar al municipiului, a oferit M. S. Regelui un frumos buchet de flori. Suveranul s'a arătat profund mişcat de această delicată atenţie.

x In astă seară are loc o întrunire a partidului socialist-independent în localul şcoalei „Talmud Thora" din str. Aron Vodă. Vor lua cuvântul d-nii Dr. L. Gheler-ter, Carol Drimer, V. Alexandrescu, Dr. L. Weiselberg, etc.

x D. dr. Ionel Popp subsecretar de stat la Interne, se înapoiază mâine în localitate unde va rămâne patru zile pentru a lucra la ajutorarea sinistraţilor.

Sâmbătă d-sa se va deplasa la Ababa-Iulia, de unde iar va reveni în oraşul nostru.

x Creditul Urban din Iaşi a plătit în ultimele zile peste 2 milioane lei pentru cuponul lunei Iulie.

Ni se anunţă că mai există o rezervă până la zece milioane lei, pentru acelaş scop.

x *Plecarea coloniei de vară A. C. F.* la Fundu-Moldovei, va avea loc în seara de Miercuri 6 Iulie, iar nu Joi cum se anunţase.

Toate elevele vor fi în gară Miercuri seara la ora 11.30.

x **Documente moldoveneşti.** In cursul acestei săptămâni apare volumul II din prea importanta publicaţie a d-lui Mihail Costăchescu „Documente moldoveneşti înainte de Ştefan cel Mare.

Acest volum cuprinde 950 pagini, în care intră indicele de nume de persoane, nume de locuri, nume de lucruri şi un mic glosar de cuvinte româneşti, în număr de peste 60 care apar în documentele slavone între 1875—1477; între care câteva rotacisme: geamără în loc gemene, fântâneale, în loc fântânele, jamără şi giamără, masteacarul în loc de masteacăn, nebureşti (nebunesti) etc.

x Jomboreia cercetăşească are loc anul acesta la Sibiu. Cercetaşii ieşeni pleacă astă seară la ora zece din gara Iaşi. Ei sunt conduşi de d. cpt. dr. Şabarezi şi vor rămâne acolo până la 1 August.

x Dl. Gh. Şalaru, invalid din război şi actualmente sinistrat al inundaţiilor, ne aduce la cunoştinţă că în noaptea din Marţea trecută, a transportat la spitalul Sf. Spiridon pe soţia sa, bolnavă, cu febră urcată. Dar un intern de serviciu a refuzat primirea bolnavei.

x *Pentru comercianţii sinistraţi* —In vederea intervenţiunilor pentru ajutorarea comercianţilor sinistraţi de inundaţiuni din oraşele judeţele Iaşi şi Vaslui, s'a instituit la Camera de Comerţ şi Industrie Iaşi o comisiune, care adună datele şi face constatări pentru a fi înaintate forurilor competente.

Comercianţii, cari au suferit daune din cauza inundaţiunilor, se pot adresa pentru aceste intervenţiuni în fie care zi la Camera de Comerţ Iaşi unde funcţionează comisiunea între orele 5—7 p. m.

Un bloc al pensionarilor
s'a constituit şi la Fălticeni

Drept urmare al marelui congres al pensionarilor ţinut la Iaşi la 19 a. c., a avut loc în oraşul Fălticeni o mare întrunire a pensionarilor din Fălticeni şi judeţul Baia, în casele Colonelului Cosmiţă unde s'au adunat peste 200 pensionari, cari au pus bazele unui bloc local, dependinte de acel al Iaşului.

La desbateri a venit şi un delegat al Iaşului, Dl. Maior Tironovici.

A luat cuvântul maiorul Tironovici. Colonelul Cosmiţă, Braviceanu şi dl. V. Costăchescu, arătând nevoia imperioasă a blocului, ca singurul mijloc de a putea impune voinţa pensionarilor pentru recăpătarea drepturilor lor, normalizarea pensiilor.

Asistenţa în unanimitate, au aprobat constituirea blocului.

Este de notat că la Fălticeni a existat o societate a pensionarilor — persoană juridică — dar la care nu aderase toţi pensionarii. De astă dată, toţi pensionarii s'au grupat, întocmind blocul.

S'a procedat apoi la întocmirea biuroului de direcţie, în care au intrat reprezentanţi ai tuturor claselor de pensionari; astfel:

Colonelul Cosmiţa, Colonelul Broviceanu şi plut. maj. Grigoraş din partea armatei, Maior Costescu şi V. Prelipceanu I. O. V., I. Bnoşenescu (tribunal) Gh. Bănulescu C. F. R., Vasiliu D-tru P. T. T., Petre Ionescu Ad-ţia Financiare, Baican Prefectura, Iordăchescu, Primăria, Gh. Boian poliţia, Ath. Spiridonescu învăţ. secundar, V. Costăchescu învăţ. prim. urban, V. Lovinescu învăţător, Iosefina Paloş văduvă de războiu.

Biuroul se va întruni imediat pentru a aviza la mijloacele cele mai potrivite pentru acţiunea blocului. In primul loc, se va face un apel pentru organizarea blocurilor în toate judeţele.

Ordinea în oraş
la vizita regală

Poliţia locală a avut ieri o zi de muncă încordată. Cu un personal destul de redus, şefii de circumscripţii şi organele biroului judiciar au păstrat o ordine perfectă în oraş.

D. sub-director Bianu a adus binemeritate laude d-lor inspector Măcelaru, chestor Cristea şi Gr. Botez, pentru felul cum au organizat paza şi au menţinut ordinea.

Deasemenea şi d. cpt. Oprescu a fost viu felicitat de d. general Todicescu.

Suveranul a ţinut să mulţumească personal d-lui colonel Dobrovici, pentru felul cum a organizat vizitele.

x *Direcţiunea Liceului Internat* aduce la cunoştinţa celor interesaţi că Secretariatul şcoalei va fi închis între 15 Iulie şi 15 August.

In zilele de lucru, în acest timp, va fi deschis numai o oră pe zi între 11 şi 12 dimineaţa, pentru informaţii şi reînscrieri.

Intre 15 Iulie şi 15 August nu se va elibera nici un certificat sau diplomă de bacalauriat.

ORA 3

IMPRESIONANTA SINUCIDERE
a unui funcţionar din Bucureşti
El se aruncă în stradă dela al patrulea etaj

Buc. 5.— O impresionantă sinucidere s'a înregistrat azi dimineaţă în str. Stavropoleos.

Funcţionarul Carol Osvald, în etate de 38 ani, din serviciul băncii de Credit Român din acea stradă, a părăsit biroul şi a urcat scara unui înalt imobil situat peste drum.

Când a ajuns la al patrulea etaj, funcţionarul s'a aruncat pe fereastră în stradă. Trecătorii au fost ouprinşi de mare panică şi n'au putut interveni.

In câteva secunde, nefericitul sinucigaş se găsia pe pavajul străzii. Având fractura bazei craniului şi a picioarelor, el a fost transportat în grabă la spitalul Brâncovenesc. In drum însă, a încetat din viaţă.

In buzunarul hainei sinucigaşului s'a găsit o scrisoare, din care rezultă că recurge la actul disperat din cauza neurasteniei. Roagă să nu i se facă autopsie.

Uragan catastrofal în America
Sute de victime omeneşti

New-York 5 — In timpul serbărilor independenţei, s'a deslănţuit un uragan năpraznic.

La New-York, în marea învălmăşeală, s'au înregistrat sute de accidente de circulaţie.

La Washington au fost distruse 150 case. Se crede că ar fi câteva sute de victime omeneşti.

DIVERSE

— D. Ciolac Antici, ministrul Jugoslaviei la Bucureşti, a fost numit mareşal al palatului din Belgrad.

D. Antici va pleca peste câteva zile din Bucureşi.

— D. Vaida a avut azi dimineaţă o lungă consfătuire cu d. Auboin.

Colectura principală a LOTERIEI DE STAT
BANCA
Emanoil Marcovici Iaşi
Roagă pe d-nii jucători a-şi ridica lozurile de clasa IV-a, nemai fiind decât 8 zile până la tragerea care va avea loc la 13 şi 14 Iulie a. c.
Cîştiguri în valoare de Lei 15.000.000

x Secţiunea locală a partidului social-democrat va ţine o întrunire publică în cartierul Ciurchi în casa gospodarului Gheorghe Todiraşcu din str. Ciurchi 35, Miercuri 6 Iulie orele 7 seara. Vor lua cuvântul d-nii Răzmeriţă, Todiraşcu, avocat Grinşpan, Virgil Ionescu etc.

x **„Chino-vinul Dr. Rătianu"** cu China, Kola, Coca, Genţiană şi Glicerofosfat de Calciu întăreşte organismul dându-i vigoare. Se recomandă convalescenţilor şi anemicilor.
Depozit: Farmacia Dr. Rătianu str. Cuza Vodă 48. 1

RITMICA la Strand
Informaţiuni Braşcu 12-1

LA BUCUREŞTI
se găseşte zilnic „Opinia" la următoarele chioşcuri şi debite:
Gara de Nord (ambele chioşcuri)
Palatul Independenţa Cal. Victoriei
Clubul Liberal " "
Chioşcul Mosse " "
" Elias Grand Hotel
Ambele chioşcuri dela Pal. Poştelor
Chioşcul Filipescu Calea Victoriei
Automatul Colos Cercul Militar
Chioşcul Bulevard colţ Brezoianu
Ambele chioşcuri din str. Regală
Chioşcurile Carpaţi, Bristol şi Blanduziei din Bulev. Academiei
4 chioşcuri pe Calea Griviţei etc.

x LA VASLUI ziarul „Opinia" se află de vânzare până la ora 12 noaptea, la Librăria „Grosswald" şi la toate regiile care vând ziare.

Jean Grünberg
oferă pentru înmormîntări evreieşti
trăsuri lux pe cauciuc
Un cal lei 60
Doi cai „ 100
de la 10 trăsuri în sus numai 50 lei (cu un cal)

PRIMĂRIA MUNICIPIULUI IAŞI
PUBLICAŢIUNE
No. 17976 din 27 Iunie 1932

Se aduce la cunoştinţa celor interesaţi că în ziua de 19 Iulie a. c. ora 11 dimineaţa se va ţinea în localul acestei Primării situată în Iaşi str. Alexandri No. 14 licitaţie publică pentru vânzarea parcelei No. 3 din Regiunea Trei Calici Nord (Calea Gălăţei) în suprafaţă de 400 m. p.

Licitaţia se va ţine în conformitate cu art. 88-110 inclusiv din Legea Contabilităţei Publice, Regulamentul O. C. L. şi normele publicate în Monitorul Oficial No. 127 din 4 Iunie 1931 şi va începe dela 12 lei m. p.

Toate persoanele cari vor lua parte la licitaţie vor depune pe lângă ofertă şi o garanţie de 5 la sută din valoarea sumei oferite.

Planul locului se poate vedea în orice zi de lucru dela 8—12 la Serv. Arhivei al acestei Primării din str. Alexandri 14.

p. Primar, Traian Jellea

x Doctorul **BRENER** *specialist mamoş*, boli de femei, consultaţii de la 2 până la 4 p. m.

PESTE CATE-VA ZILE
O NOUA SERIE
DE
Mari Premii Gratuite
în numerar
tuturor cititorilor ziarului „Opinia"
Urmăriţi zilnic „Opinia"

ANUL XXVIII No. 7555

ABONAMENTE

Lei 1000 . . . .
„ 500
„ 300

ATELIER
IAȘI.—STR

3 LEI EXEMPLARUL

OPINIA

ZIAR POLITIC COTIDIAN

JOI 7 IULIE 1932

ANUNCIURI
se primesc la toate
AGENȚIILE DE PUBLICITATE
și la
ADMINISTRAȚIA ZIARULUI
Iași. — Strada Lăpușneanu 37

Telefoane: Redacția 391, Administrația 394, Serviciul de noapte 367

Fundațiunea „Regele Ferdinand I"
Bucureşti
Str. Ştirbei Vodă 3
(Adm. Dom. Coroanei)

De ce s'a înfăptuit

Blocul pensionarilor

Ideă constituirii *Blocului Pensionarilor* nu este o chestiune de circumstanțe politice, după cum mulți necunoscători ai organizațiilor de pensionari, sau acei cari cu intențiuni rău voitoare și necunoaștere a propriilor lor interese caută a lovi în ei înșiși, prin insinuări și suspiciuni cu totul eronate.

Organizațiile de pensionari pe categorii de foști funcționari ai statului, comunelor, județelor, Căilor ferate, I. O. V. etc; existau mai dinainte, având statute de conducere și multe din ele titluri de persoane morale și juridice.

Astfel de societăți erau constituite în foarte multe județe, urmărind prin scopurile lor rapoturi de continuitate între funcționarii de eri și pensionarii de astăzi, cultivând solidaritatea și sprijinul reciproc, susținând apărarea drepturilor câștigate și consfințite prin legi statornice etc...

Intervin vremuri grele pentru pensionari. Plăți neregulate ale pensiilor, reduceri brutale și nedrepte în disproporție cu așa zisă eftenirea traiului; o sumă de alte multe nedreptăți și umiliți lovesc dureros prestigiul și existența pensionarilor—foștii funcționari — cu un trecut de merite recunoscute și drepturi ce nu se pot contesta.

Ajunși la capătul suportării suferințelor de tot soiul, era foarte natura ca toți pensionarii să se întâlnească pe un singur front puternic de apărare a existenței și prestigiului lor și o unire a tuturor societăților organizate era indicată, pentru a se putea coordona astfel acțiunea lor într'o singură direcțiune și anume aceea a apărării drepturilor lor indiscutabile, *cu respectul ordinei și legalității, fără care pensionarii nu concep noțiunea de stat civilizat.*

Iată cum a luat ființă la Iași **idea blocului** îmbrățișată cu entuziasm de pensionarii din țară prin numeroasele lor adesiuni.

Nu politica îi preocupă pe necăjiții pensionari și cu atât mai puțin *politicianismul.*

Pensionarii blocului cu îndelungata lor experiență și cunoaștere a realităților vieții, din anii de grea muncă și nesfârșite suferinți și decepții, cunosc politicianismul în toată goliciunea lui și cred că mulți dintre ei îl detestă fiindu-i adeseaori victime în trectul activității lor de funcționari publici.

Câți dintre pensionari de astăzi, foști funcționari, nu au părăsit cu desgust, complect demoralizați cariera lor, cu credința frântă în valoarea muncii și a meritului!...

Câți iarăși dintre funcționarii destoinici nu au fost înlăturați de la înaintări binemeritate, suspectați fiind de alte credinți politice și urmăriți cu ură și persecuție, tocmai pentru onestitatea caracterului lor integral!...

De aceea este explicabil și scepticismul unora dintre pensionari motivat cu prisosință împotriva politicianismului, precum și tendința altora de ostracizare a persoanelor înscrise în partidele politice, deși această ostracizare nu este înțemeiată, pentrucă în fiecare partid sunt oameni cinstiți și capabili, buni patrioți, a căror colaborare bine aleasă este prețioasă la orice operă de guvernământ.

Despre orientarea politică a blocului în actualele alegeri — într'un număr viitor.

Victor Munteanu

IDEI ȘI FAPTE

După vizita Suveranului

I-a fost dat în fine și Iașu'ui nostru drag și oropsit să găzduiască — câteva ceasuri numai — pe Suveranul țării. Într'o zi de lucru, când nu toți ieșeni au putut ieși în întâmpinarea lui Vodă. Pe un timp afurisit când Regele se vede silit să recomande stăruitor dregătorilor economii și să renunțe de bunăvoie la recepții fastuoase. Cu un trist prilej: apele înfuriate au semănat jalea și ruina în mii de case ieșene, au distrus fără milă un avut, agonisit în sudoarea frunții atâtora și au lăsat pe drumuri și peritori de foame pe mii de cetățeni harnici.

Și iată'L pe Rege în mijlocul sinistraților, iată'L împărțind ajutoare și cuvinte duioase de îmbărbătare, iată'L depunând o lacrimă fierbinte pe o imensă vale a plângerilor.

Ați căutat oare dumneavoastră, simplii muritori, să vă închipuiți ce tragedie s'o fi petrecând în sufletul unui suveran tânăr și bun, care vede cu ochii Săi prăpădul acesta înfiorător și care e nevoit să-și mărturisească la un moment dat că pe astfel de vremuri rele nici Lui nu-i mai e îngăduit să tămăduiască rănile sângerânde ale iubitului Său Popor?

E greu, e covârșitor de greu să conduci astăzi destinele unei țări, e greu să fi rege!

Inainte vreme, unui rege blând și milostiv îi era mai mult decât ușor să fericească pe supușii săi cu o infimă, și totuși importantă parte a imenselor sale bogății — atunci când o nenorocire cumplită se abătea asupra vre-unui ținut al țării.

In prezent, regii nu mai sunt cei mai bogați cetățeni ai țărilor respective: și sursele lor de venituri se secătuiesc într'una, la fel cu cele ale simplilor muritori.

Să ținem așa dar seama de atâtea considerente profund omenești; să fim îngăduitori, așa cum îi șade bine unui popor înțelept și să prețuim mult micile ajutoare ale unui suveran, a cărui inimă sângerează la văzul dezastrului fără precedent în analele Iașului.

Și să implorăm, în schimb pe Rege —și cu această ocazie sinistră— ca atunci când îi e posibil, atunci când cuvântul său înalt e hotărător, să fie mereu la veghea intereselor poporului: să înfrâneze zelul sfetnicilor săi adesea abuziv, să nu-i lase să ne răpească libertatea; să-i facă să ne hărăzească numai măsuri bune și legi drepte. Și să-i oblige să repsecte ei cei dintâi legile țării.

i. l. b.

Comoara sclavilor

O interesantă descoperire la Pompei

Precum se știe, la Pompei, faimosul oraș italian care a fost acoperit de lava Vezuviului, săpăturile mai continuă și astăzi, cercetătorii reușind să mai facă unele descoperiri interesante.

Astfel, în casa care aparținuse nobilului Meandri, s'a găsit în baia situată într'un fel de pivniță la 9 metri adâncime în pământ, scheletele mai multor oameni. Ridicându-se baia, s'a descoperit un vas mare plin cu monete de argint. O adevărată comoară pentru zilele noastre, având în vedere mai ales valoarea istorică a banilor.

Din cercetările făcute de specialiști rezultă că scheletele sunt ale unor sclavi, care deobiceiu locuiau în subsolurile caselor. Comoara din odaea lor ar reprezinta banii strânși cu trudă, pentru a-și putea cumpăra odată libertatea.

CAZUL SENZAȚIONAL DELA VIENA

Precum am relatat, a produs mare senzație la Viena încercarea de crimă înregistrată cu prilejul unei serbări universitare. Profesorul de zoologie Camillo Schneider a tras — din motive încă neprecizate—un foc de revolver asupra rectorului Universității. Din fericire glonțul nu și-a atins ținta.

In clișeu: profesorul Schneider (în dreapta, cu barbă albă), la primul interogator.

DIN TOATA LUMEA

De trei ori pe săptămână, post.—La Copenhaga a luat ființă o societate pentru răspândirea teoriei medicului Denzen. Acesta susține că organismul omului ar putea fi ferit de boli, dacă n'ar primi să macine prea multă mâncare. Neavând hrană, organismul ar consuma toate resturile ce deobiceiu conțin toxine vătămătoare. In plus aparatele din trupul omului ar fi supuse la eforturi mai mici.

Aceasta este teoria medicului danez. Și membrii grupării din Copenhaga o pun în practică în mod fidel. De trei ori pe săptămână persoanele din societatea respectivă țin posturi, consumând cel mult un pahar cu lapte, sau o băutură răcoritoare. Până în prezent liga numără 124 membrii și se speră că cifra va spori. Efectul regimului nu se cunoaște încă. In orice caz însă, are o înrâurire bună asupra...pungii. Și în aceste vremuri vitrege, e de presupus că noua teorie medicală ar putea găsi numeroși adepți...

*

Cine citește mai repede. — La Paris s'a organizat un concurs interesant, pentru angajarea unor lectori la diferite școli. Scopul urmărit era să fie aleși aceia care vor citi mai repede. S'au prezintat peste 400 candidați, cărora li s'au predat cărți necunoscute, pe care apoi trebuiau să le rezume scris sau verbal.

Primul a reușit un anume Maurice Deylac, care s'a dovedit că citește cu o repeziciune uimitoare. El a terminat în două ceasuri o carte de 210 pagini mari, scrise mărunt. 105 pagini pe oră, e un record, pe care l-ar invidia poate chiar și d. Iorga!..

*

Pentruce se sinucide un copil!...— Un caz impresionant de sinucidere s'a întâmplat la Viena.

Copilul Karl Engel, în etate de 9 ani, și-a pus capăt vieții, cu prilejul zilei onomastice. Părinții i-au promis să-i cumpere o cutie cu bonboane, așa cum primise și un coleg al băeatului de ziua sa. Cum însă tatăl nu și-a incasat leafa la 1 Iulie (fiindcă și în Austria greutățile financiare au ajuns să concureze tristul regim dela noi), nu și-a putut respecta făgăduiala.

Copilul, o fire foarte nervoasă, s'a repezit la fereastră și s'a aruncat în stradă dela al doilea etaj. Gestul s'a consumat în câteva secunde, așa încât părinții n'au mai putut interveni. Nefericitul copil a sucombat în spital.

Pentru o cutie de bonboane!...

*

Pentru numărul 13.—Se știe că englejii sunt foarte superstițioși. In special păstrează mare aversiune împotriva numărului 13. Acest număr socotit fatidic nu există, deaceia, la odăile hotelurilor, la diferite vehicule, la fotoliile teatrelor, etc.

Un grup de intelectuali din Londra a găsit însă că această superstiție nu mai este demnă de secolul 20. Deaceia a înființat o ligă... pentru reabilitarea „cifrei fatale". Membrii acestui club poartă la butonieră o insignă cu No. 13, întreprind tot felul de inițiative în zilele de 13 ale lunilor; într'un cuvânt, fac tot ce le stă în putință pentru a alunga această superstiție dealtfel destul de nejustificată, ca atâtea altele.

E îndoelnic însă dacă vor reuși, fiindcă se știe că englejii sunt în toate domeniile foarte conservatori!...

ȘI FRANȚA

IN DEFICIT BUGETAR

Ziarele pariziene anunță că Franța a avut un însămnat deficit pe exercițul anului trecut și că un deficit și mai însămnat se anunță pe exercițiul în curs.

Vezi, generoasa soră! In timp ce marii experți francezi se ocupă de situația bugetară a noastră, în timp ce capacități ca d-nii Rist, Auboin, etc. purica finanțele noastre, Franța suferă, lipsită de... Sfătuitori capabili care singuri i-ar îndrepta situația, precum o îndreaptă pe a noastră! și suportă deficit peste deficit....

DIN GALERIA DISPĂRUȚILOR

de Wratislavius

DOCTORUL GOLDENTAL

In după amiaza zilei de Luni în toiul arșiței începutului de Iulie, l'am condus la locul de veșnică odihnă, pe un bătrân învățat și de rară distincție, pe *avocatul Dr. Goldental.*

Trecuse de mult pragul vrâstei psalmistului și mai acum un an (sau doi) fusese sărbătorit de către colegii din baroul ieșan cu prilejul *nunței de aur* cu justiția. Se împliniseră — ba trecuseră 50 de ani, de când *Samoil Goldental* întors în țară, după strălucite studii juridice, se înrolase printre apărătorii împricinaților ajunși în fața justiției.

Cu deosebită emoție scriu rândurile acestea, având convingerea adâncă a bicisniciei încercării de a reda măcar în palida măsură și în trăsături fugare, personalitatea occidentalului *Goldental,* a cărui figură și întreagă mentalitate erau impregnate de o notă personală extrem de caracteristică.

Noi am avut norocul și nemăsurata cinste, de a fi îngăduiți cu multă bună-voință — mai să îndrăznim pronunțarea cuvântului de prietenie, pe lângă bătrânul olimpic, exponent nu numai al unei inteligențe fine și subtile, aportul strămoșesc concentral și în esență pură, dar care era și depozitarul unei imense experiențe, a unui mare capital de cunoștințe, toate clădite pe temelia solidă a unei vaste culturi enciclopedice, filtrată și cristalizată în mintea această limpede, uimitor de limpede încă și de vioae.

Iau din întâmplare o pildă — una din multele și care caracterizează ascendentul fascinant al bătrânului *Goldental.*

Cu prilejul aplicării legii cultului izbucnise un conflict între epitropia Spitalului Israelit — proprietarea Cimitirului și Comunitatea Israelită, revendicatoare a acestui așezământ. *Goldental,* pe deoparte, excelent cunoscător al chestiunei și pe de alta fiind și *făuritorului statutului Spitalului,* susținea că dreptatea e de partea spitalului — și că legea conține o inadvertență în această direcție. In toiul dezbaterilor, aflând această părere, într'atât ne-a sugestio-

(Continuare în pagina II-a)

CUM A MURIT

FOSTUL REGE AL PORTUGALIEI

Am anunțat că ex-regele Manuel II al Portugaliei a încetat din viață în vila sa Twickenham dela Londra. Fostul suveran participase la un match de tenis organizat la Wimbledon. Reintors acasă, a simțit o puternică durere în gât. Medicul chemat în grabă, a constatat o răceală foarte violentă. In timpul nopții ex-regele a pierdut respirația și a murit sufocat. Lângă patul muribundului se afla numai soția sa, Victoria.

Manuel II s'a urcat pe tronul Portugaliei la 1 Februar 1908, după ce tatăl său Carlos I și fratele său Louis Philipp au fost asasinați la Lisabona. Dar n'a putut domni mult, din cauza conspirațiilor și revoltelor organizate de ofițeri. La 16 Septembre 1910, Manuel II a fost nevoit să fugă în Anglia, unde a rămas până la moarte.

Ex-regele Portugaliei era un pasionat bibliofil. El poseda una din cele mai mari și mai frumoase biblioteci din lume, cu manusrise rare și volume cu autografe. In 1927 fostul suveran a publicat un catalog al bibliotecii, din care se putea constata numărul impresionant și valoarea deosebită a colecțiilor și cărților.

Căsătoria lui Manuel II n'a adus copii. Prin moartea sa se stinge astfel casa domnitoare Braganza-Saxa-Coburg de Gotha, care a luat în stăpânire tronul Portugaliei în anul 1837.

Ex-regele Manuel al Portugaliei

Actualități politice

Sub balconul Palatului

Am relevat păcăleala d-lui Trancu-Iași, cu manifestația dela Palat. Regele a făcut — și de data aceasta — gestul normal de politeță, de a răspunde la ovațiile poporului. Publicul, într'un avînt spontan, a strigat „Trăiască Regele!", și manifestația s'a sfârșit,... iar averescanii au pierdut un motiv de campanie politicianistă.

*

Oficiosul averescan „Indreptarea" nu se dă însă cu totul bătut; ci înregistrând cam decepționat felul cum a decurs manifestația — scrie cu anumite intenții, că manifestanții au strigat „Trăiască Constituția" (deci, nu „Trăiască Regele").

Dacă o fi într'adevăr așa, ironia cu „Constituția" nu atinge pe Rege, ci pe politicianii noștri care timp de 70 ani au ținut țara în **ficțiune constituțională.** *Pactul fundamental a fost pururi „un petec de hârtie" pentru partidele noastre oligarhice, iar împotriva năravurilor politicianiste, n'a putut lupta nici Regele țării!*

*

Dar în definitiv, n'ar fi oare frumos ca partidele să renunțe la agitații electorale, cu metoda răsuflată a manifestațiilor „sub balconul regal"?

Nu trebue ca respectul și devotamentul poporului pentru Tron, să fie trivializat prin mascarade electorale la ferestrele Suveranului.

X.

Isprăvile unui nudist

Un proces original la Paris

Un anume Jean Dulot din Paris era adept al nudiștilor. Și era un adept atât de convins, încât și-a obligat și nevasta și pe cele două fiice în etate de 12 și 14 ani să se conformeze acestui... sport ciudat. Familia umbla în casă numai în trupul gol.

Zilele trecute însă, Dulot a exagerat lucrurile. El a făcut o fotografie, în care sânt reprezintați în nud tatăl, mama și cele două fiice. Șeful familiei a trimis unui ziar al nudiștilor această poză, care a apărut cu titlu de propagandă în prima pagină a gazetei.

Nevasta a socotit că gestul întrece orice măsură și deaceia s'a adresat tribunalului, cerând divorsul. Justiția a admis despărțirea și tot odată a obligat pe soț să renunțe la isprăvile sale ciudate. In casă se poate comporta cum dorește. Aceste manifestări însă nu trebuie să capete ecou public. In caz contrar nudistul a fost amenințat că va fi pedepsit cu închisoare și amendă.

E interesant însă cum în Franța nudismul a fost socotit motiv de divors.

Voci din public

CINEMATOGRAFUL LA SATE

Prefectura utilizând câteva aparate de cinematograf trimise de Casa Școalelor, a format echipa de propagandă culturală pentru folosința satelor.

E frumos că în aceste timpuri când se cheltuesc milioane pentru fonduri culturale, s'au găsit oameni cu dragoste pentru umilul sătean perdut în bezna neștiinței, luând o inițiativă atât de lăudabilă.

Pentru a savura din ochi plăcerea spectatorilor în fața ultimei minuni a civilizației, am asistat la o asemenea ședință.

Au venit în strâmtul local al școalei primare, o droae de gospodari cu mâini bătătorite și osteniți de truda zilei; și gospodine grijulii, cu nelipsitul ciorchine de ploduri atârnat de fuste.

S'au așezat tăcuți, aducând cu ei mirosuri de fânețe și iz greoi de stână.

Și deodată fâșia de lumină scăpată din obiectiv anunță solemn pe albul peretelui că va rula „Ura otrăvitoare", dramă pasională în 8 acte!

Mărturisesc că am rămas mai mirat decât chiar blajinii țărani de alături, care silabiseau tare și rar titlul filmului.

S'a perindat de-alungul celor 8 acte, o adunătură de scene fără sens, luate dintr'un film spaniol, vechiu ca bunicul, care au arătat toată depravarea unei societăți putrede.

Inchipuiți-vă rulând în fața unui țăran scene de cabaret cu nelipsiturile dansuri din buric, lupte savante de apași, sau grandioase serbări de carnaval. Din când în când apăreau în prim plan doi amorezi rătăciți sărutându-se câte un sfert de act, spre hazul celor bătrâni și excitarea celor tineri.

Puținii spectatorii care au rezistat până la urmă (cei mai mulți s'au strecurat pe ușă) s'au scuturat ca după un coșmar, privindu-se mirați ca și cum ar fi întrebat: Pentru asta ne-au chemat aici?

Intreb pe un vecin al meu cum i-a plăcut.

— „A hi frumos pintru cini li'nțeleg, da nouă di asta ni ardi acu?

„Gândem să arăți niscaiva feluri di vaci sau cai sau poati cum să scurmă pământu'n alti părți, c'am auzit că's mai cu cap!...

„Di schimonosituri sântem sătui, că de-aceia mergi țara la râpă!"... și vecinul plecă mai trist decât venise, scuipând a desgust.

Și acum rămâne să ne întrebăm:

Oare domnii de la Ministerul instrucției (Educația culturală), au văzut filmul înainte de a irosi pe dânsul o sumă destul de respectabilă?

Și n'au găsit Domnia lor ceva mai potrivit decât acest vălmășag de scene fără nici o noimă, care în loc de educare, conrupe și ce bruma de sate au rămas neprihănite în văgăunile dealurilor?

Decât așa propagandă cultutală, mai bine de fel.

Aurel Leon

Piele sănătoasă rumenită de soare prin CREMA sau ULEI NIVEA

Crema Nivea cu Lei 16.00, 34.00, 72.00 Uleiul Nivea cu Lei 55.00, 85.00

Mari reduceri de preţuri la

„Fulgerul din Bucureşti"

Boiangerie şi spălătorie chimică

BIROURI DE PRIMIRE:

Strada Cuza Vodă No. 35, Cuza Vodă No. 9

„ Lăpuşneanu No. 15, str. Unirei No. 6

Fabrica: strada Dragoş No. 25.

Băile VATRA DORNEI

Vindecă: Reumatismul, Ischias, Diabet, boli de cord şi femei

Altitudine 804 m.—Clima subalpină, temperată

Băi de acid carbonic natural.—Nămol cu esenţe balsamice şi răşinoase.—Institut hidro şi mecano-terapic sistem Zander-Herz. Distracţii: excursiuni, plajă, concerte, cinema, muzică militară. Sezon 1 Iunie—30 Septembrie.—Mari reduceri la locuinţe şi întreţinere.—50% reducere pe C. F. R.

Prospecte şi informaţiuni la

Comisia balneară, Vatra-Dornei

Parcele ! Parcele !

lângă piaţa Păcurari

3 hectare teren sănătos neinundabil de parcelat în loturi de 500 metri. Preţuri eftine.

A se adresa d-lui Inginer Şleier, str. Elena Doamna No. 26.

SUDEX este un excelent remediu contra sudoarei abundente, la mâni, picioare, etc. contra opăriturilor şi contra exemelor umede.

SUDEX este o pudră antiseptică şi sigativă.

SUDEX scade în mod simţitor secreţiunea sudoarei şi face ca mirosul displăcut să dispară imediat.

SUDEX este un produs de eficacitate experimentată şi nu vatămă pielea.

Depozit general: Farmacia Curţei Regale *Fraţii Dr Konya* Succesor Dr. Emil Grozea, Iaşi.

DOCTOR

M. MATASARU

Specializat la Paris—fost asistent de spital la Paris

Boli Interne:

INIMA, PLĂMÂNI

şi tratamentul tuberculozei pulmonare cu Pneumatorax artificial

Str. Mărzescu 16 (parter)

Cons. 9—10 a. m. şi 3—6 p m.

Dr. Leon Ballif

Boli nervoase

Consult. 5—7

Str. Cuza Vodă 23.

(colţ cu str. Armeană)

DOCTORUL

R. DAMSKER

str. Ghica-Vodă No. 44-46

consultă zilnic

MEDICINA INTERNA

SIFILIS şi

GENITO-URINARE

Diathermie şi băi de lumină

între orele 8-11 a. m. şi 3-7 p. m.

Inginer I. Schleier

Iaşi str. Elena Doamna 26

execută lucrări de construcţie în antrepriză şi regie:

VILE, CASE DE RAPORT, TRANSFORMĂRI, CALCULE BETON ARMAT.

Proeect şi deviz

Supralicitaţie

Luni 11 Iulie 1932 are loc la Tribunalul Iaşi secţia 8-a supralicitarea silită a imobilelor proprietatea soţilor Malca şi Zisu Grinberg, situate în strada Anastasie Panu 52 (farmacia Enghel) şi locuinţele din str. Strâmbă No. 17 şi 17 bis, adjudecate provizor, în întregime, cu lei 442.000. Supra oferte cu 10 la sută cauţiune.

† SICRIE, RACLE †

de tot felul şi cu toate accesoriile lor, nu sunteţi obligaţi a le cumpăra într'un anumit loc, ci le luaţi unde este mai eftin cu 40% şi anume:

la SEGALL

str. I. C. Brătianu No. 96

Notaţi bine adresa.

x LA CERNAUŢI se găseşte zilnic ziarul „Opinia" la chioşcul din piaţa Unirei (halta tramvaiului) precum şi la debitele principale din oraş.

Romania
Corpul Portăreilor Trib. Iaşi
Publicaţiune No. 403
Anul 1932 luna Iulie 1

Se publică spre cunoştinţa generală că conform adresei jud. ocol 1 Urb. Iaşi No. 18153 | 1932 se va vinde prin licitaţie publică în ziua de 15 Iulie 1932 ora 10 a. m. averea mobilă sequestrată cu procesul-verbal No. 1636 | 1932, dela Debora Braver şi M. Braver din Iaşi la pretenţia Primei Soc. de Economie din Iaşi averea compusă din: 1) două bufete mahon, 2) două şifoniere mahon cu câte două uşi, 3) trei covoare din cari două pentru perete în stare bună 4) 8 mese pentru servit la restaurant cu 20 de scaune din lemn curbat, 5. una tejghea din lemn acoperită cu tablă, 6. un galantar din sticlă, 7) două noptiere mahon, 8) două scaune din trestie 9) un samovar, 10) patru sfeşnice argintate, 11) una tabla argintată, 12) un gheţar cu două uşi de culoare galbenă.

Vânzarea se va face în Iaşi str. Anastasie Panu No. 17 domiciliul debitorilor pe bani gata şi în asistenţa comisarului respectiv.

Şef Portărel, Mih. Elaş
Secretar, D. Stancov

Pentru cine are nevoe de cura de Karlsbad

„Indicaţiile şi contraindicaţiile

Curei de Karlsbad"

de Doctorul GR. GRAUR

medic balnear de Karlsbad

Un volum 72 de pagini apărut în Ed. „Adevărul" 40 Lei

x Bătăturile le înlăturaţi sigur cu „Coricol".

Depozit: Farmacia Polak, str. Ştefan cel Mare.

Restabilirea liniilor ferate

Mormalizarea liniei Crasna—Huşi

Din rapoartele telefonice sosite la inspecţia de mişcare C. F. R. şi direcţia de întreţinere, rezultă că liniile ferate ce au suferit stricăciuni de pe urma înundaţiilor, au fost restabilite provizor.

Astfel pe liniile principale Iaşi-Bucureşti, Iaşi-Chişinău, Iaşi-Cernăuţi, Iaşi-Dorohoi, circulaţia s'a reluat normal, fără transbordare.

*

După cum se ştie, încă înainte de războiu a început să se normalizeze linia Crasna-Huşi până la Oltenești. In timpul cât a fost d. dr. Lupu ministru, au continuat lucrările.

In urma intervenţiei d-lui ministru Perieţeanu, s'au aprobat acum câteva zeci de milioane pentru continuarea normalizării liniei Crasna-Huşi.

Se crede că anul acesta linia va fi complect reînoită cu şine tip 40. Rep.

Spectacolele zilei

Unde mergem astăzi?..

6 Iulie

Teatrul Naţional.— *Relache.*

Teatrul Cinema Trianon. — *„Când trec soldaţii"* (Medicul coniţei) cu Charlotte Ander, Gretl Theimer, Ernst Verebeş, Herman Thimig, Paul Heidermann, Otto Walburg, şi Ida Wust; *„Valsul nemuritor"* cu Gustav Froelich, Hans Junkerman, Maria Paudler şi Julius Falkenstein.

Jurnal sonor *Paramount.*

Grădina şi sala cinema Sidoli. — *„Fete de măritat"* cu Nancy Welford şi Conwai Tearle; *„Rondul de noapte"* cu Lissi Arna şi Wilhelm Dieterle.

Teatru-Cinema Phoenix. — *Relache.*

Grădina Pomul Verde. — *„O nuntă în azil"*, comedie în 3 acte, un prolog şi un epilog. In rolurile principale: Hyman Prizant şi Sara Filler.

Cinema Gheltер. — *Relache.*

Strandul Iaşului, (strada Palat). Distracţii în aer liber: canotaj, tenis, dans, exerciţii gimnastice. Bufet bine asortat.

INFORMAŢIUNI

x *Incepând dela 1 Iulie, salariile miniştrilor, ataşaţilor şi funcţionarilor dela legaţiile noastre din străinătate, se reduc cu 15 până la 20 la sută.*

x *Un incendiu* puternic a distrus în întregime moara Scoar Nobert din satul Principesa Maria (jud. Roman).

Incendiul a fost provocat de un scurt circuit.

x Parchetul de Bacău a arestat pe săteanul Gh. Pascu din Palanca. Acesta, surprinzând în grădina sa pe copilul Gh. M. Sandu furând cireşe, l-a chinuit groaznic până ce băeatul a sucombat.

x La tribunalul Roman s'a autentificat actul constitutiv al sindicatului morarilor din jud. Roman.

REGELE LA BÂRLAD

IN MIJLOCUL SINISTRAŢILOR

Bârlad 6— M. S. Regele Carol însoţit de Marele Voevod Mihai, a sosit ieri în localitate, venind dela Iaşi.

Când Suveranul a descins din vagon, pe peronul gării a fost întâmpinat de d. Vasile Georgescu-Bârlad, primarul oraşului, care a oferit oaspeţilor tradiţionala pâine şi sare, urându-le bun venit.

Pe peronul gării se mai aflau d-nii maior Leatris, prefectul judeţului, colonel Ilie Dumitrescu, comandantul garnizoanei şi toţi şefii autorităţilor civile şi militare.

Insoţit de d. Georgescu-Bârlad, Majestatea Sa şi Marele Voevod, urmaţi de d-nii Perieţeanu, Ministrul comunicaţiilor, Pop, subsecretar de Stat la Interne, General Balif, Colonel Grigorescu şi alţii, au vizitat toate cartierele sinistrate.

Suveranul s'a oprit în toate locurile şi a împărţit sinistraţilor săraci ajutoare băneşti.

Inalţilor oaspeţi, populaţia oraşului, le-a făcut o entuziastă primire. Sandu

Puternicul incendiu din Nicolina

Ateliere şi prăvălii nimicite — Focul a fost pus

Ieri după amează la ora 6, locuitorii din str. Nicolina au zărit deodată flăcări mari ieşind din grajdul situat în curtea casei cu Nr. 35. Flăcările s'au întins cu iuţeală asupra clădirilor dimprejur,

Printre locuitori s'a produs panică mare. Cei din apropiere au început să-şi evacueze locuinţele, aruncând mobilele în stradă claie peste grămadă.

Pompierii, sub comanda d-lui cpt. Anghelescu, au început încercuirea focului. Operaţiile mergeau greu, deoarece curtea ardea de jur împrejur în formă de potcoavă; iar în apropiere nu se afla nici o gură de apă.

D. Landau, directorul fabricei „Carmen Silva", a pus la dispoziţia pompierilor hidrantul din curtea fabricii.

Peste câteva minute însă, apa a fost oprită. Şi focul lua proporţii din ce în ce mai mari. O magazie dintr'o curte vecină se aprinsese.

Abea după o energică intervenţie la d. primar P. Bogdan s'a dat drumul apei şi incendiul a fost localizat la ora 9. seară.

Pagubele

Focul a mistuit o magazie a d-lui Aba Schreibman str. Nicolina No. 35, un atelier de mobile al d-lui Haim Pascal, un grajd al d-lui Strul Schreibman, un atelier al d-lui Herşcu Silberman, un alt atelier şi o casă a d-lui Natan Natan.

Pagubele sunt mari.

Mână criminală

Din cercetările prime făcute personal de d. chestor Cristea, s'a stabilit că la mijloc e o mână criminală.

D. Mircescu, şeful circ, a doua, secondat de d. comisar ajutor Coşniţă, continuă cercetările.

Sunt două ipoteze.

1) Sau focul a provenit dela nişte ţigani care spălau rufe lângă gard;

2) sau e răzbunarea unui funcţionar, al d-lui Aba Schreibman, care a fost congediat şi n'a primit leafa dela stăpânul său. Unii martori spun chiar că el ar fi fost văzut în apropiere, în cursul zilei de ieri. *S. Maur*

Cum a fost arestat comerciantul

Ionas Leibovici

Falsificarea unei poliţe de 120.000 lei

In cercetarea cab. II instrucţie, se află reclamaţiunea comerciantului Iancu Iuchel din str. Anast. Panu contra d-lui Ionas Leibovici, engrosist din Iaşi. Reclamantul pretinde că fiind rugat de cumnatul său Sol. Butnaru, i-a girat acestuia o poliţă în alb, pentru suma de 10,000 lei, în ordinul lui Max Barasch.

După o trecere de câtva timp, s'a prezentat d-lui Max Barasch, comerciantul Ionas Leibovici, oferind pentru acea poliţă suma de 9000 lei, ceiace d. Barasch a refuzat.

Prin diferite manopere însă, pe care Ionas Leibovici nu vrea să le desvăluie, a obţinut această poliţă, căreia adăugându-i încă timbre de 300 lei, a complectat-o pentru suma de 120,000 lei şi semnând-o şi el ca girant, a trimis-o d-lui Lupu Waldman din Bucureşti.

Acesta acţionează în judecată pe d. I. Iuckel, pentru plata sumei de 120.000 lei.

Acesta nefiind dator nici un ban, reclamă acest caz parchetelui local care seziseasă cab. II instr., cu facerea cercetărilor.

Reclamantul d. I. Iuckel, în dovedirea relei credinţe a d-lui Ionas Leibovici, depune d-lui jude instructor acte prin care se constată că pârîtul trimis în judecata Curţei cu juraţi Băţi pentru crima de dare de foc şi în alt proces, pentru abuz de încredere.

D. C. Rozin, jude instr., după o cercetare minuţioasă, găsind întemeiate cele reclamate de Dl. Iuchel, a citat pentru ieri pe d-nii Iuchel, L. Leibovici şi Waldman din Bucureşti, spre a face o confruntare.

Văzând oarecari contraziceri în declaraţiile lor, a sezisat imediat parchetul local care a deschis acţiune publică contra d-lui Ionas Leibovici pentru falş, cerând şi arestarea sa.

După un interogator de 2 ore, inculpatul I. Leibovici a fost trimis biroului judiciar până astăzi, când urmează a i se emite mandat de arestare.

In cercurile comerciale se aşteaptă cu viu interes, elucidarea acestui caz ambii comercianţi fiind cunoscuţi. Rep

x Comercianţii Herman Minţer şi I. Săbăneanu din Roman au cerut lichidarea judiciară.

DIN GALERIA DISPĂRUŢILOR

de Wratislavius

DOCTORUL GOLDENTAL

(Continuarea din pagina I-a)

nat, încât am susţinut-o, cu înflăcărare aproape fanatică şi am reuşit să creăm un modus vivendi, cu totul conciliant şi în favoarea spitalului.

Impusese până şi adversarilor, până mai ieri ireductibili, punctul de vedere ce emana de la o autoritate indiscutabilă a unui mare jurisconsuit, avocatul *Goldental.* Dar aceasta numai ca o mică pildă — una dintr'o mie.

De câte-ori am avut cinstea să stau la taclale cu dânsul — în faţa unei cafeluţe, în încăperea lui de sihastru, ce comoară de amintiri şi de observaţii critice — în legătură atât cu trecutul cât şi cu faptele şi oamenii de azi, nu lăsa să se perindeze în faţa noastră.

Totdeauna mă despărţeam cu învăţături noi, dăruite de mintea rămasă ageră, a bătrânului înţălept şi veşnic se alătura părerea de rău, că lupta de toate zilele nu-mi îngăduia să-mi ospătez mai des mintea cu scânteierile acestui intelect de rară bogăţie şi ulmitoare diversitate.

Cu toate însuşirile acestea alese sau poate tocmai din această pricină, *Goldental* a preferat să rămână în senina, în splendida şi olimpica sa izolare. Mai ales în ultimele decenii, când începuse să se accentueze tot mai mult alura superficială, zgomotoasă şi vulgară a celor mai mulţi dintre cei noi, apăruţi în arena vieţii, vulgarizată şi aceasta, trivializată în direcţiuni multiple.

Decât veşnică şi repetată amărăciune, fără şanse de a schimba mersul lucrurilor, mai bine izolarea. Fie-care an scurs mai departe, dădea tot mai multă dreptate, aristocratului intelectual, rafinatului consumator de frumuseţe, apusean prin maniere şi gândire, deşi unul din exemplarele cele mai autentice ale solului moldovenesc.

*

Cum şi când l'am cunoscut personal pe doctorul *Goldental?* Intr'o împrejurare destul de neobişnuită, acum vre-o două zeci de ani, *în tren.*

Mă 'ntorceam din Elveţia, de unde aduceam în ţară, ca însoţitor, pe o soră a generalului Dr. *Vicol,* pe regretata *Elena Chirilă.* Suferea de mult de *„Basedow"* şi deci se temea să călătorească singură.

In acelaş compartiment găsim doi ieşeni: *Gherman Unter* şi *Doctorul Goldental,* discutând între dânşii. Deşi, pe cei dintâi îi cunoşteam personal, am stat totuşi la o parte modest şi intimidat de personalitatea lui *Goldental,* atunci în apogeul carierei juridice, un maestru al baroului. O întâmplare îmi veni însă în ajutor.

Trebuind să facem numeroase popasuri (din cauza debilităţii doamnei *Chirilă*) observai că se isprăvesc banii şi că o să trebuiască prelungit unul din ele, până la sosirea banilor din ţară; ceiace-ar fi neliniştit mult bolnava. Am comunicat aceasta lui Unter, rugându'l să mă ajute.

Doctorul Goldental mă întrebă atunci şi el despre ce e vorba şi amândoi se oferiră în grabă şi cu multă gentileţe, să-mi economisească tracasările printre străini.

Incurajat de această solicitudine, am căpătat curaj şi am început să mă amestec şi eu în vorbă. Ca atare, am povestit de unde vin, că l'am vizitat la *München* pe *Socor,* şi că bunul meu amic e aproape gata cu o nouă lucrare din economia politică, ce avea s'o prezinte lui *Lujo Brentano.*

Imediat, natural, a început discuţia pe tema *Socor.* Era atunci încă proaspătă impresia broşurei şi a campaniei duse împotriva unui fost profesor, chestiune ce avusese epilogul în faţa juraţilor ieşeni.

Ei bine, am rămas uimit de bagajul de cunoştinţe şi de subtilităţile ce ne servea *extempore,* doctorul *Goldental.* Atunci am aflat şi de strânsa prietenie cu marele *Alexandru Bădăreu* şi mai târziu, când am ajuns în apropierea lui *conu Alecu* şi venea vorba despre *Goldental,* am găsit confirmarea impresiunei zguduitoare, ce făcuse asupra mea, prima întâlnire cu dânsul.

Vechiul cital ebraic; *dor ielech, vedor iovo* (o generaţie pleacă şi alta vine) conţine într'insul toată resemnarea omului în faţa fenomenului ineluctabil al morţii.

A trăit mult şi intens, a fost de folos semenilor şi a servit ca pildă de corectitudine, vrednicie şi cumsecădenie. Cu alte cuvinte, n'a făcut zădarnic umbră pământului şi nici n'a fost răpit de viaţă timpuriu, lăsând urmaşi nevrâstnici şi fără sprijin — ci şi-a împlinit veleatul unei vieţi demne şi pilduitoare.

Cu toate acestea, noi, care l'am cunoscut mai de aproape şi cărora ne-a fost un nepreţuit sfătuitor în vremuri în vremuri grele de răspântii ale vieţii, noi simţim un mare regret şi ne învăluie o adâncă melancolie când vorbind despre *Goldental,* silţi suntem să închidem şi acest capitol să vorbim de azi înainte despre dânsul ca despre ceva *ce a fost.*

Aducând aci odată cu un salut de despărţire plin de smerenie şi închinarea funerară:

Odihneaască în pace, ne simţim profund întristaţi.

Doar amintirea lui ce va continua să ne fie ca un imbold şi o senină reculegere, ne serveşte ca o uşoară mângâere.

Dormi liniştit, bătrâne sfetnic, tu n'ai trăit degeaba între noi.

W.

x La munte sau la mare, „Opinia" nu trebue să vă lipsească. Cereţi printr'o c. p. un abonament.

VOEVODUL MIHAI PRINTRE COPII

Moştenitorul tronului a împărţit şi el ajutoare.-- Prinţul la Mitropolie

Copilăria are manifestările ei, chiar când e vorba de un prinţ. Dar aceste manifestări sânt simpatice şi frumoase, fiindcă dovedesc sinceritate, gând şi faptă spontană.

Astfel, în timp ce suveranul, în vizita sa la Iaşi, se interesa de nevoile sinistraţilor, voevodul Mihai se ocupa în special de copiii acestora. Moştenitorul tronului, în toate cartierele pe unde a trecut, se apropia şi era înconjurat de grupuri de copii, cu o vădită revărsare de simpatie reciprocă.

Pe malul Bahluiului, precum am relatat, voevodul Mihai, în mijlocul unor copii zgomotoşi, privea dansul în salturi al unor broaşte. Se amuzau laolaltă, ca nişte vechi prietini.

Voevodul însă nu se gândia numai la distracţie. El a mângâiat pe mulţi copii, nefericiţi ca şi părinţii lor, întrebându-i dacă învaţă la şcoală, dacă au cărţi şi tăbliţe. Cum numeroase răspunsuri erau negative, prinţul moştenitor a împărţit şi el modeste ajutoare, variind între 40 şi 100 lei. „Astea-s din micile mele economii"—a adăogat voevodul.

Mai exact; astea-s dintr'un suflet mare, care ia parte la suferinţa aproapelui.

Regele a oferit fiului său o bună lecţie a vieţii, fiindcă în înţelepciunea sa, suveranul a înţeles că moştenitorul tronului trebuie să cunoască, chiar din faza

VOEVODUL MIHAI
(văzut de Fink)

copilăriei, nu numai bucuriile ci şi durerile poporului.

La Mitropolie

Cu ocazia vizitei în oraşul nostru Voevodul Mihai însoţit de d. primar Bogdan, în urma invitaţiei I. P. S. S. Mitropolit Pimen, a vizitat catedrala Mitropoliei şi palatul Mitropolitan.

La intrarea în locaşul sfânt, Marele Voevod a luat şapca din cap şi cu smerenie şi-a făcut cruce.

Apoi, îngenunchiind în faţa icoanei Maicei Domnului, a spus „Crezul".

A fost un moment impresionant.

După rugăciune, a vizitat palatul Mitropolitan.

Intr'un salon al palatului se află un tablou din anul 1906 care reprezintă pe toţi membrii familiei regale.

Voevodul se uită cu atenţie şi apoi întreabă :

— „Toţi, sunt aici, numai eu lipsesc. De ce ?..

— „Acest tablou e de acum treizeci de ani Alteţă — spuse d. primar Bogdan — deci Alteţa Voastră"...

Voevodul Mihai arboră un zâmbet dulce.. **Gr. M.**

x Higiena feţei se menţine în cele mai perfecte condiţiuni întrebuinţând **Crema de lăcrămioare de zi.**

Depozit farmacia Dr. D. Beceanu Piaţa Halei Iaşi.

Crema de lăcrămioare se găseşte şi la cunoscuta droguerie „La Elefant".

INFORMAŢIUNI

x Sâmbătă 9 Iulie la orele 11 a. m. are loc în com. Copou un parastas în amintirea lui Alexandru Bădăreu, la mormântul barbatului de Stat.

Familia va primi persoanele ce doresc să iee partea la ceremonie, la conacul viei Bădăreu din Copou la ora 10 jum.

x Un negru originar din Guadelupa,—d. Henry Mobetie — actualmente student în farmacie la Paris, aflând din ziare despre inundaţiile din România, a trimis sinistraţilor din Iaşi suma de 130 lei, prin mandat poştal, pe adresa d-rei Irofte, farmacistă în localitate.

x Mâine Joi se va constitui şi în localitate un comitet de poliţie electorală, compus din delegaţi ai partidelor de opoziţie.

x La Iaşi s'au depus până ieri 13 liste de candidaţi.

x D. Polizu-Micşuneşti, cunoscutul fruntaş naţional ţărănist, se află de două zile în localitate.

Se spune că d-sa a venit cu o misiune specială din partea d-lui Maniu, către d. N. Canandu.

x *Plecarea coloniei de vară A. C. F.* la Fundu-Moldovei, va avea loc în seara de Miercuri 6 Iulie, iar nu Joi cum se anunţase.

Toate elevele vor fi în gară Miercuri seara la ora 11.30.

x D. comisar Raboveanu de la biroul judiciar a fost mutat la circ. a treia, în locul d-lui comisar C-tin Vasiliu, trecut la judiciar.

x La Pâra-Neamţ s'a stins ieri din viaţă văduva Bella Michelson, soţia defunctului apreciat comerciant Mayer Michelson decedat anul trecut, şi bunica colegului nostru Emil Michelson (Mihăileanu) din Bucureşti.

Transmitem familiei sincere condoleanţe.

x Au cerut ieri lichidarea judiciară firma falită Segal et Löbel, parfumeria „Venera" şi firma „Montana" din str. Brăteanu, proprietatea Leon Kaufman.

x Tribunalul şi depunătorii au admis ieri în unanimitate, lichidarea judiciară cerută de banca „Uniunea Română".

x Inainte de a pleca la băi nu uitaţi să vă abonaţi la „Opinia".

Datoria oricărei bune gospodine...

...este de avea întotdeauna în casă insecticidul original FLY TOX, care fereşte locuinţa şi alimentele de muşte precum şi de orice alte insecte. Afară de faptul că aceste insecte purtătoare de microbi sunt vătămătoare sănătăţii, ele vă incomodează atât în timpul lucrului cât şi al odihnei. Pulverizând regulat cu insecticidul infailibil FLY-TOX, veţi fi feriţi de muşte, molii, ploşniţe, gândaci, purici etc. FLY-TOX-UL ste nevătămător sănătăţii, nu pătează, este în acelaş timp un desinfectant şi mirosul lui este agreabil. FLY-TOX este încercat şi aprobat de institutul Pasteur din Paris.

Insistaţi la furnizorul Dvs. asupra bidonului original FLY-TOX de culoare albastră-albă. Refuzaţi insecticide inferioare cari nu au niciun efect.

FLY-TOX

INSECTICID INFAILIBIL

ONOR. SOC.

Asigurarea Romînească

BUCUREŞTI

Subscrisul GHEORGHE IACOB din Serviciul Spitalului Sf. Spiridon din Iaşi, str. I. C. Brătianu, urmând sfatul unui bun prieten, m'am asigurat la Soc. Dvs. cu Poliţa No. 171865 T. A. şi spre norocul meu, această poliţă a sorţat la tragerea care a avut loc la Bucureşt în ziua de 30 Iunie 1932.

Primind astăzi suma de :

LEI 20.000 (două zeci mii), într'un timp când n'am primit salarul de luni de zile, vă puteţi lesne închipui fericirea mea şi de acela găsesc prilejul de a vă aduce mulţumirile mele, dorind cât mai mare prosperitate acestei mari instituţii de economie naţională care este Soc. „ASIGURAREA ROMÂNEASCĂ".

Deasemeni, mulţumesc d-lor Ing. I. Lemel & Alex. Lemel conducătorii Inspectoratului General al Soc. Dvs. din Iaşi, str Lăpuşneanu No. 40, pentru culanţa cu care mi-au achitat suma rămânându-le mult recunoscător. Să trăiţi

Iaşi 4 Iulie 1932 **Iacob Gheorghe**

Nouii bacalaureaţi

Rezultatele de ieri

Rezultatele de ieri la examenul de bacalaureat din localitate sânt următoarele :

Liceul „Oltea Doamna"

Hamer Paulina, Pruncu Florica, Rosenştein Tonea, Seinfeld Sofia, Şoarec Eug., Stroescu M., Tanasă Iulia, Tănăsescu Mărioara, Tomescu Adriana, Trandaf Rozalia, Ungureanu Elena, Vartan Constanţa, Vasiliu Maria, Vasiliu Margareta, Vornicescu Elena, Ebercon Frima şi Tacu Elena.

Liceul Internat — Popovici Grigore, Popovici L. Mihai, Reişer David, Rechler Jean, Rotaru Aurel, Rosenţweig H., Rotştein Aron, Şaimovici I., Schnürer Paul, Schwartz Beniamin, Scully Neculai şi Secăreanu Cezar.

Liceul Naţional. -Marcus Jack, Petrovanu Sev rian, Popovici Constantin, Roban V. Gh., Rick Ştefan, Rudac Teodor, Rubinsaft Moses, Seleanu Marcel, Seiff Didu, Gumamt, Simovici Jack.

Mişcarea populaţiei în oraşul Iaşi

Căsătorii.—Naşteri.--Decese.— Divorţuri

5 Iulie

La oficiul stării civile de pe lângă primăria municipiului Iaşi, s'au făcut următoarele înregistrări :

Căsătorii.— D-ra Mirla Goldştein (24 ani) cu d. Leon David (27 ani) funcţionar str. Nicolina No. 111.

D-ra Clara David (29 ani) cu d. Iosub Herşcovici (30 ani) funcţionar, str. Ghica Vodă No. 48.

*

Naşteri. — Ion fiul d-nei şi d-lui Lucreţia şi Gh. Ilie ceferist str. ceferist str. Ciurchi No. 56.

Ion fiul Elenei Munteanu, Ciurea-Iaşi

Serafim fiul Eufrosinei Ţurcanu str. Şoimului No. 3.

Vasile fiul Dumitrei Grigorescu Bd. Ferdinand 70.

Constantin fiul d-nei şi d-lui Calisuţa şi Alexandru Iftimei, Prisacani-Iaşi.

Constantin, fiul Anei Zilinschi str. Pantelimon No. 3.

Silvia şi Maria, fiicele d-nei şi d-lui Elena şi Ion Saisu str. Cerchez No. 7.

Mihai, fiul d-nei şi d-lui Ioana şi Gheorghe Ciuc Şos. Albineţ No. 20.

Veronica, fiica d-nei şi d-lui Maria şi Constantin Putină, Bosia-Iaşi.

Alexe, fiul d-nei şi d-lui Melania Barbocaru str. Lipovană No. 22.

Agap, fiul d-nei şi d-lui Haigui şi Bogos Chelan str. Pantelimon No. 7.

Elena, fiica d-nei şi d-lui Maria şi Gheorghe Teodor ceferist str. Arapu No. 73.

*

Morţi.— Ana Birică (6 zile) Buna Dimineţii No. 31 ; Alex. Gheorghiu (38 ani) Buhăeşti-Vaslui ; Elena Andronache (4 ani) Măcăreşti-Lăpuşna ; Andrei Gavrilovici (67 ani) Poeni-Iaşi ; Valeriu Valentin str. I. C. Brătianu No. 144 ; Mihai Chelaru (8 luni) str. Şipoţel No. 41 ; David Aronovici (85 ani) str. Păcurari No. 181 ; Raveica Repca (28 ani) Budulieşti-Storojineţ ; Gheharia Constantinescu (28 ani) Gura Humorului ; Sosa Herşcu (75 ani) Ciurchi No. 105 ; Ioan Ilie (o oră) str. Ciurchi No. 56 ; Maria Muhulschi (40 ani) Varatec-Bălţi.

*

Divorţuri — D-na Varvara Camaraşu (28 ani) de d. Vladimir Pascenca (31 ani) după cinci ani de căsnicie. (Sentinţa în favoarea soţiei).

x Curtea a dispus arestarea lucrătoarelor Manea Leibovici şi Kitzman, acuzate de comunism. Ele fuseseră eliberate de tribunal dar parchetul a făcut apel.

Programul de muncă al noului comitet de la Prima societate de economie

Declaraţiile Păr. Niculea, Preşedintele societăţii

Noul comitet al primei societăţi de economie, s'a pus pe lucru.

In fiecare zi dimineaţa şi după amează atât *Părintele Niculea* ca preşedinte al Societăţii, dimpreună cu d-nii *Ionescu* şi *Dimitriu* membrii în consiliu cât şi d-nii cenzori : *Căpit. Şerban, Butnariu* şi *Merlescu* se întrunesc regulat, lucrând la luarea în primire a avutului societăţii şi la rezolvirea feluritelor chestiuni.

Intâlnind pe *Păr. Niculea*, noul preşedinte, i-am cerut câteva lămuriri asupra situaţiei Societăţii: Sf. Sa între altele ne spune :

„Situaţia la prima Societate nu-i tocmai uşoară ; recunosc că mi-am luat o grea răspundere. Suntem de o săptămână de abia instalaţi şi avem la Societate un adevărat pelerinaj.

Persoane din toate straturile oraşului cari şi-au depus economiile cu încredere la această societate, doresc să-şi scoată câteceva din economii pentru a face faţă nevoiei în care ne sbatem.

Cu deosebire ne asaltează mulţi sinistraţi, rămaşi fără adăpost în urma inundaţiilor, care vroind să-şi refacă locuinţele şi ne cer — cu drept cuvânt — economiile depuse. La toate aceste cerinţi ne lovim de lipsa de bani în care se află Societatea.

In cursul săptămânii încheiate am satisfăcut pe cât ni-a fost posibil, cererile sinistraţilor, în limita încasărilor ce făcea societatea.

In perfect acord cu onoraţii colegii din consiliu şi d-nii cenzori, Păr. Niculea ne declară că a stabilit un program de lucru pe care deponenţii şi societarii îl vor cunoaşte în curând.

Pot spune atât : afirmă Păr. Niculea, *Vreau să-mi fac un titlu de onoare în conducerea şi admintraţia acestei însemnate Societate* ajunsă astăzi în situaţia grea.

Prin energie puternică, corectitudine şi dreptate, fără a ne lăsa influenţaţi de nimeni, dimpreună cu colaboratorii mei din consiliu, credem că vom menţine şi spori prestigiul şi încredere în această societate.

Onoraţii societari şi deponenţi trebuie să ştie că consiliul nou, a luat o serie de măsuri pentru urmărirea tuturor datornicilor, începând chiar cu unii din consiliu vechi, care nu sunt în regulă încă cu plata dobânzilor.

Se vor verifica toate împrumuturile contractate, dimpreună cu ipotecile, pentru a se stabili dacă corespund realităţii.

De va fi cazul—nu ne vom da îndărăt de a trage la răspundere în faţa justiţiei pe toţi acei care eventual se vor fi dovedit că au adus daune societăţii, cerând să răspundă cu avutul lor.

Sunt hotărît cu ori ce riscuri dimpreună cu întreg comitetul să fac ordine şi bună administraţie la această societate în care noi moldovenii şi în special ieşenii aveam toată încrederea ca în una din cele mai onorate şi cinstite bănci din Moldova. Cu răbdare deci din partea deponenţilor şi societarilor, şi cu încrederea desăvârşită în munca noastră energică şi cinstită, credem cu ajutorul lui D-zeu că vom rădica Societatea la faima şi încrederea de odinioară.

Acesta este crezul cu care am început lucrul nostru şi ca o dovadă că numai acest spirit ne stăpâneşte, întreg comitetul în frunte cu mine, închee convorbirea Păr. Niculea—ne-am oferit de bună voe până la finele anului 1932, *să nu primim nici o plată de la această societate*, sub nici o formă până nu vom vedea lucrurile mergând mai bine". D.

UN ACCIDENT PE STR. PALAT

Camionul No. 167 proprietatea fabricei de oţet din Nicolina, mergea cu viteză pe str. Palat. La un moment dat camionul a surprins pe copilul Solomon Avram Sternbaum din str. Palat No. 61 care traversa strada. Copilul a fost trântit la pământ şi s'a ales cu fractura unui picior.

D. Dimitriu şeful biroului circulaţiei, a început cercetări.

*

Incercări de furturi — Necunoscuţi făcători de rele au spart astă noapte sinagoga din strada Nemţească No. 16. Dar hoţii au plecat fără să fure.

— Un alt furt s'a încercat la locuinţa d-lui Leon Vaterian din str. Aurel Vlaicu No. 9. Fiind simţiţi, hoţii au dispărut.

Diverse — Au fost duşi la poliţie : Eugenie Timotin din str. Armeană No. 12 bănuită a fi comis un furt de rufe la d-na Maria Constantinescu din aceiaş curte ; C-tin Aramă din strada Săulescu acuzat că a scris pe pereţi îndemnuri comuniste ; Croitoru Isac din Săveni-Dorohoi, găsit suspect. Rep.

x **Sătenii şi evreii.** — D. dr. Enăşescu, candidat gogist, are încredere în massa electorală.

La o întrebare a mea, cum de pornesc gogiştii la sate, având un nume evreesc printre candidaţi, d. dr. Enăşescu ne răspunde :

— „Vrem să facem dovada că legătura e posibilă şi că traiul comun şi bun între săteni şi evrei trebuie să existe în interesul tuturor".

x Ni se aduce la cunoştinţă că antrepriza serviciului barometric, deşi încasează taxele cu anticipaţie, nu-şi îndeplineşte serviciul cu luniie, pretextând că n'are cai.

Atragem atenţiunea primăriei şi serviciului sanitar, rugându-le să ia cuvenitele măsuri care se impun mai ales acum, în toiul căldurilor.

Rezultatul chetei

pentru policlinica „Iubirea de oameni"

Comitetul Soc. „Iubirea de Oameni" mulţumeşte pe această cale cetăţenilor oraşului Iaşi pentru obolul dat cu ocazia chetei organizate în ziua de de 3 Iulie a. c. în scopul măririi policnicei societăţii care dă zilnic consultaţii gratuite.

Au chetat următoarele comisiuni :

D-şoara Kahane cu D-l David Kahane 1380, d-ra Rebeca Herşcovici cu d. Carol Solomon 1176, Nuţa Grinberg cu cu d. Marcu Wexler 1086, d-ra Adela Tecuceanu cu d. Herman Moscovici 963, d. Srul Bril cu d. Leiba David 838, d. Motel Lemel cu d. Pincu Herşcu 760, d-ra Surica Moscovici cu d-ra Sofica Maier 759, d-ra Bianca Grinberg cu d. Leizer Marcovici 700, d-ra Fani Weintraub cu d. Şmil Moscovici 698, d-ra Sima Löbel cu d. Martine Rubinzaft 645, d-ra Mina Bercovici cu d. Leon Maier 602, d-ra Cela Abramovici cu d. Simon Abramovici 593, d-ra Sofica Şneider cu d. Herman Leiba 540, d-ra Sofica Marcovici cu d. Leon Katz 492, d-ra Toni Ghitnic cu d. Adolf Halpern 487, d-ra Anuţa Bercovici cu d. Elias Iancovici 485, Ţili Alter cu d. David Davidovici 494, Dl. David Solomon 480, D-şoara Eti Alter cu dl. Lupu Moscovici 458, d-şoara Fani Mencicof cu dl. Marcel Schwartz 449, d-şoara Ely Moscovici cu dl. Leon Svartz 449, d-şoara Olga Goldstein cu dl. Isac Berlinschi 402, d-şoara Roza Idelovici cu d. S. Şmilovici 355, d. Lacser cu d. B. Rosenthal 296, domnul Isac Lupu cu dl. Aron Leiba 298, domnul Kligman cu domnul Abramovici 265, d. Marcu Feurştein cu d. Moise Avram 277, d-ra Debora Bercovici cu d. Cecilia Leizer 263, dl. Meilik Moise cu dl. Leiba Moise 250, d. B. Cojocaru cu d. F. Cojocaru 165, d. H. Nahman 144, d. Milu Rotman cu d. Lupu Solomon 100. Total 17,349 lei

Secţia „Tineretul" de curând reorganizată cu al cărei concurs a fost organizată cheta, mulţumeşte tuturor comisiunilor mai sus notate, pentru concursul dat.

x Tribunalul a numit pe d. ing. Cernoianu să facă expertiza imobilului Daniel, spre a constata dacă imobilul se poate diviza pentru ieşirea din indiziiune.

x Pe ziua de ieri d. S. Moscovici cunoscutul comerciant de haine din str. Cuza-Vodă şi-a închis prăvăliile, mulţumindu-se să trăiască din venitul casei ce posedă.

x Am anunţat că jandarmii au descoperit la podul Bahluiului de la Tomeşti cadavrul unui necunoscut, pe care cu autorizaţia parchetului, l-au îngropat în cimitirul din Tomeşti.

Cercetările ulterioare au stabilit că cel înecat este locuitorul Ioan Avelof din Copou, care a fost surprins şi luat de puhoaie.

x Prefectura de judeţ a alcătuit şi dat publicităţii lista generală provizorie de persoanele care vor figura ca juraţi în anii 1932—1935 la Curtea cu Juraţi din localitate.

x D. **Doctor I. Schwartzman** fost asistent al clinicei din Paris specializat în boli de inimă, plămâni si rinichi. Tratamentul tuberculozei pulmonare cu pneumotorax artificial, injecţii sclerozante la varice, consultă *boli interne şi copii* zilnic între 11-1 a.m. şi 4-7 p.m. în str. Căpitan Păun No. 10. Telefon No. 11.

INFORMAŢIUNI

x **Transpiraţia**, lucru neplăcut dar inevitabil în timpul verei se înlătură întrebuinţând pudra contra transpiraţiei. **Dermal Werner** De vânzare la Parfumerii. Depozit Farmacia Werner Iaşi.

x **Kermesa dela Strand,** *care trebuia să aibă loc mâine 7 Iulie în folosul şcolii Reuniunea Femeilor Izraelite, se amână pentru o dată care va fi anunţată ulterior.*

RITMICA la Strand
Informaţiuni Braşcu 12-1

x **Celo-Polisch** curăţă şi lustrueşte automobile şi mobile. La sucursala **ZIMMER** & C-ie S A.R. str. I. C. Brătianu No. 155.

CINE DOREŞTE

să construiască locuinţe în Piaţa Unirei, poate cumpăra parcele de teren din locul liber al caselor A. Braunştein vis-a-vis de Templul Neuschatz. *A se adresa la d-nul*

ISIDORE MARGULIES

str. Ştefan cel Mare No. 27

RITMICA la Strand
Informaţiuni Braşcu 12 1

România
Corpul Portăreilor Trib. Iaşi
Publicaţiune No. 406
Anul 1932 luna Iulie 4

Se publică spre cunoştinţa generală că conform adresei jud. ocol I Mixt Iaşi No. 17047 | 932 se va vinde prin licitaţie publică în ziua de 14 Iulie 1932 ora 10 a.m. averea mobilă sequestrată cu Pr. Verbal No. 1534 | 932 de la d-na Bianca Stein din Iaşi cu aut. soţului ei H. Stein la pretenţia Banca României în lichidare din Iaşi compusă din ; un automobil marca Crysler tip Plymonth No. 4056 licitaţia va începe dela suma de 35.000 lei.

Vânzarea se va face în Iaşi str. Elena Doamna 33 domiciliul debitorilor pe bani gata şi în asistenţa comisarului respectiv.

Portărel Bazali, Secretar D. Stancov

x *Frumuseţea* e una din cele mai puternice arme ale femeei. Crema de zi *Khasya* vă face şi vă menţine frumoase !Depozit : Farmacia Polak, str. Ştefan cel Mare.

ULTIMA ORĂ

«CREDITUL RURAL»

SUSPENDĂ PLATA CUPONULUI

UN EFECT AL LEGII DE CONVERSIUNE

Bucureşti 6— S'a răspândit ştirea că vechea instituţie financiară „Creditul Rural" suspendă plata cuponului de Iulie, şi a titlurilor ieşite la sorţi. Ştirea a provocat senzaţie în cercurile financiare.

*

D. Dinu Brătianu, directorul general al „Creditului Rural" a declarat ziarului „Dimineaţa" că s'a ajuns la acest rezultat din cauza legii de conversiune a datoriilor agricole.

Debitorii „Creditului Rural" n'au mai plătit nimic, de îndată ce s'a pus în discuţie legea conversiunii. Şi astfel, titlurile care cotau 45, au căzut la 22 şi chiar la 20.

„Vom face proces statului (a spus d. Dinu Brătianu), pentru a arăta că instituţia noastră se conduce în virtutea unei legi speciale şi că nu trebue să i se aplice legea de conversiune".

*

In ce priveşte situaţia titlurilor „Creditului Rural" lombardate la Banca Naţională, d. Dinu Bratianu arată că: institutul de emisiune a comunicat că nu mai face nici o operaţie nouă, cu titluri deale Creditului Rural. Probabil că titlurile lombardate le-a scos în vânzare, şi de aceia a căzut cursul.

Ieşenii din Bucureşti

în ajutorul oraşului natal

Bucureşti 6.— La liceul „Spiru Haret" a avut loc ieri o întrunire a Cercului Ieşenilor.

D-nii prof. I. Simionescu, Gr. Trancu-Iaşi, M. Botez etc. au donat sumi de bani, pentru ajutorarea sinistraţilor dela Iaşi. S'a avizat la diverse măsuri pentru venirea în ajutorul oraşului natal.

Au rostit cuvântări d-nii general Mărdărescu, Arhimandritul Scriban, N. Buzdugan, rabin Niemerower, Emil D. Fagure etc.

S'a luat în consideraţie noul statut al Cercului şi s'a hotărât ca adunarea generală să aibă loc în luna Septembre.

CONFERINŢA DIN LAUZANNE

se închide în săptămâna aceasta

Lausanne 6.— Primul ministru francez d. Herriot s'a înapoiat de la Paris şi a luat contact cu delegaţia Franţei. Apoi a făcut o vizită d-lui Macdonald, comunicându-i că Franţa menţine cererea ca Germania să plătească o sumă forfetară de 4 miliarde mărci (plata începând după expirarea moratorului de 3 ani). In schimb, Franţa primeşte anularea capitolului 8 din tratatul de la Versailles.

D. Macdonald s'a întâlnit imediat cu cancelarul german d. von Papen.

*

D. Macdonald a rugat pe d. Franqui, ministrul belgian de externe să redacteze un proect mijlociu, pentru armonizarea tezelor franceză şi germană.

Primul ministru englez păstrează oarecare optimism. Dovadă că a cerut să se pregătească sala mare a hotelului unde se ţine conferinţa, în vederea unei şedinţe plenare.

*

Se crede că Joi va fi ziua decisivă, pentru semnarea unui acord. Iar Vineri, conferinţa reparaţiilor se va închide.

ŞTIRI ELECTORALE

CANDITATURILE PE LISTA „UNIUNII NAŢIONALE" PROVOACA SCANDAL LA TRIB. ILFOV

Bucureşti 6.—Ieri trebuia să se depue la Trib. Ilfov lista de candidaţi ai „Uniunei Naţionale" (iorghisto-argetoianiste).

Dar la fixarea candidaturelor aseseră îndepărtaţi doi fruntaşi orghişti, d-nii av. Postelnicu şi Dimitriu-Şoimu.

Chiar pe sala Tribunalului, s'au rodus discuţii violente şi apoi scandal.

In cele din urmă, candidaţii şi propunătorii au plecat, aşa că lista nu s'a mai depus.

S'a intervenit telegrafic la d. Iorga, care se află la Vălenii de Munte.

*

D. dr. Deculescu a fost pus pe lista de candidaţi ai guvernului la Ilfov; iar d. Eugen Gibescu a fost numit secretar general al Ministerului sănătăţii; — ambii, partizani ai d-lui D. R. Ioanitescu.

Pe lista dela Giurgiu, a d-lui D. R. Ioanitescu, candidează al doilea, d. Nae Ionescu directorul ziarului „Cuvântul".

*

D. Grigore Iunian va fi primit mâne în audienţă de către Rege.

Inscrierea firmelor

în registrul de comerţ

Bucureşti 6.—In baza unui jurnal al Consiliului de Miniştri, — termenul pentru înmatricularea firmelor în registrul de comerţ, se prelungeşte până la 30 Septembre. E ultima prelungire ce se acordă.

Grecia şi-a redus

serviciul militar

Atena 6.— Din motive de economie bugetară, ministerul grec de război, a redus stagiul militar la 12 luni.

S'a sinucis

la 65 ani

Bucureşti 6.— In str. Plantelor 69, la familia Al. Guţulescu (acum plecată la moşie), se afla ca menajeră bătrâna Marta, în etate de 65 ani. Aseară, bătrâna a fost găsit moartă.

Poliţia a stabilit că menajera s'a sinucis prin otrăvire. Ea a lăsat o scrisoare în care spune că-şi curmă viaţa din pricină că e bolnavă şi bătrână.

Scuze oficiale

pentru d. Auboin

Bucureşti 6.—Se ştie că ziarul averescan „Indreptarea" acuzase pe expertul francez la Banca Naţională, d. Roger Auboin, că ar fi încasat anumite comisioane.

Guvernul a cerut lămuriri, însă d. Chiriacescu, directorul ziarului în chestie, n'a putut face dovada.

In consecinţă, d. prim-ministru Vaida şi d. ministru de finanţe G. G. Mironescu, au prezintat scuze d-lui Auboin, pentru jignirea nemeritată ce i-a adus-o ziarul averescan.

x *Mila regelui.*—Am arătat că cetăţeanul Dumitru Cojocaru din str. Sf. Lazăr 60, s'a prezintat M. S. Regelui şi Voevodului Mihai, plângându-şi nevoile şi expunând dificultăţile ce întimpină pentru regularea drepturilor la pensie.

Regele a dispus imediat cu primăria să-i dea un ajutor (ceia ce s'a şi făcut); a mai dispus să i se plătească neintârziat salarul pe Mart şi April; şi i-a promis că i se va da loc pentru casă. Totodată i-a dat sfaturi cum să procedeze în chestia pensiei.

Cu lacrimi în ochi, D. Cojocaru a mulţumit bunului Suveran.

Petiţia pensionarilor ieşeni

înmânată M. S. Regelui

Blocul Pensionarilor a înmânat M. S. Regelui următoarea petiţiune:

Majestate,

Intârzierea sosirii acreditivelor pentru plata pensiilor noastre pe lunile *April, Mai şi Iunie* ne prelungesc dureroasele noastre suferinţi, cu atât mai mult că avem restanţe de primit şi pe 2 luni din anul trecut — 1931.

Cu cel mai profund respect apelăm la Inalta Majestăţii Voastre solicitudine pentru a ni se achita pensiile pe aceste trei luni din anul acesta, ca să putem şi noi pensionarii din cea de a doua Capitală veni la curent cu primirea pensiilor ca şi cei din Capitală şi alte judeţe.

Urmând să se găsească şi modalităţile de plată pe cele două luni din anul trecut.

Adânc recunoscători pentru Inaltele Majestăţii Voastre Intenţiuni şi bunevoinţi, nădejdea noastră neclintită în dreptate, unită cu devotamentul profund ce Vă păstrăm, le depunem cu respect cunoştinţei Majestăţei Voastre pentru salvarea vieţii şi prestigiului nostru.

Comitetul Pensionarilor Publici din Iaşi

Iaşi 3 Iulie 1932.

Oribilă crimă în Tataraşi

Un măcelar îşi spintecă nevasta

O crimă oribilă s'a întâmplat în str. Spitalul Paşcanu.

Măcelarul Gh. Ungureanu, a venit acasă la ora 5 dimineaţă, în completă stare de ebreitate. El a căutat soţiei sale Maria, pricină de ceartă, apoi a devenit agresiv.

La un moment dat, s'a repezit la femee şi, cu cuţitul de măcelărie i-a spintecat abdomenul.

In stare foarte gravă, Maria Ungureanu a fost transportată la spital. Sânt puţine speranţe că va scăpa cu viaţă.

Macelarul Ungureanu a fost arestat.

D-nii comisari Bantaş şi Sprinceană dela comisia cincea, fac cercetări.

Tipografie într'un geamantan

In curtea caselor din str. Ştefan cel Mare No. 8, s'a găsit azi dimineaţă un geamandan plin cu manifeste comuniste, reviste, intitulate „Tânărul leninist" şi „Cazarma", şi un şapirograf mare cu care se tipăreau manifestele.

D. chestor Cristea înştiinţat de această descoperire, a delegat pe d. Gasparovici cu facerea cercetărilor.

Pungaş prins

Cetitorii noştrii îşi amintesc de furtul din str. Cuza Vodă, când un pungaş a scos din buzunarul d-lui Moise Socolevschi suma de 9500 lei.

Făptaşul, a fost arestat azi dimineaţă. El se numeşte Peiseh Goldştein din str. Marta No. 28.

Rep.

x **Laboratorul de Analize chimice şi Microscopice Dr. Rătianu** autorizat de Ministerul Sănătăţei Publice, execută analize complecte de urini, spute, secreţiuni etc. precum şi or ce analize ce interesează Industria, Comerţul şi Higiena alimentiară. Iaşi Cuza-Vodă 48. 2

INFORMAŢIUNI

x *Se ştie că actualii epitropi ai aşezemintelor spital. Sf. Spiridon, însoţiţi de decanul facultăţii de medicină, au rugat pe Majestatea sa Regele Carol II, cu prilejul audienţei ce le-a fost acordată acum două luni în urmă, să ieа sub înaltul său patronaj această instituţiune, care se găseşte într'o stare atât de precară.*

Interesul pe care iubitul nostru Suveran l'a arătat Spiridoniei, cu prilejul vizitării sinistraţilor din Iaşi, dovedeşte că promisiunea făcută atunci, s'a tradus în fapt.

Este cea mai sigură dovadă a unui viitor mai bun pentru această măreaţă instituţie a Moldovei.

x **Sâmbătă 9 Iulie la orele 11 a. m. are loc în com. Copou un parastas pentru**

Alexandru şi Eugenia Bădăreu

Acest aviz ţine loc de orice invitaţie.

x Cercul studenţesc „M. Eminescu" ne înştiinţează că a vrut să organizeze o serbare la Strand, în folosul sinistraţilor, dar n'a putut obţine Strandul la timp potrivit.

x *Un caricaturist talentat* este tânărul ieşan d. Les Finkelescu-Fink Posedă linie frumoasă, vedere personală şi redă perfect asemănarea. D. Fink colaborează la ziarul nostru; şi chiar în numărul de faţă semnează reuşita creionare a chipului voevodului Mihai.

x **Noul orar la Bănci.** — Inspectoratul muncii a primit azi din partea ministerului decizia noului orar pentru instituţiile bancare:

Iată noua normă: dela 15 Mai —15 Septembrie, între orele 7—14; dela 15 Septembrie la 15 Mai între orele 9—13 a.m. 15 jum.—19 p. m.

Sâmbăta şi în ajunul sărbătorilor, jumătate de zi serviciul suspendat.

x Eri a avut loc o întrunire electorală naţional ţărănistă, în sectorul Vasile Conta. Au luat cuvântul d-nii Jakotă, Bejenaru, Baltă, Falticeneanu etc.

x Cercul regional A. G. I. R., ţine obişnuita şedinţă săptămânală Joi 7 Iulie la Reg. Apelor din str. Buzdugan ora 7 (29). Importante comunicări la ordinea zilei.

x D. *dr. Ion Popp* subsecretar de stat la interne, s'a reintors azi dimineaţă în localitate.

Imediat, întovărăşit de d. prof. N. Costăchescu şi d. ing. Cernătescu şeful serviciului technic al judeţului, a plecat să viziteze comunele Tg. Frumos şi Podu-Iloaei pentru a-şi da seama de ravagiile făcute de ape.

Mâine dl. ministru Pop, în acelaş scop se va deplasa la Vaslui.

x Detectivii Asurdoaei şi Aanicăi au arestat azi după amează la palatul de justiţie un grup de comunişti, care venise să depue lista de candidaţi.

Arestaţii sunt cercetaţi la circ. a patra de d. comisar Carabulea.

Dela Ad-ţia Financiară

TRIMITEREA IN JUDECATA

a unor perceptori necinstiţi

Ad-ţia financiară având indicaţii că la percepţia 3-a s'ar petrece oarecari nereguli, a dispus verificarea gestiunii.

S'a constatat cu acest prilej că perceptorii N. Paşcaru, M. Tautu şi agentul Ilade ar fi deturnat suma de 97.000 lei.

Tustrei au fost acţionaţi în judecată, iar perceptorul Nastase Alexandrescu dela aceiaşi percepţie, a fost transferat în serviciul administraţiei.

Agentul Ilade se află arestat.

*

Perceptorul N. Dospinescu din Tg. Frumos a fost transferat pe ziua de 1 Iulie la Iaşi, în locul d-sale plecând dl. I. Cogan.

Perceptorul V. Vorobchievici a fost transferat dela Belceşti la Cotnari.

*

Astăzi s'au eliberat fix pentru literele J. K. L. M. N. tuturor pensionarilor care au a-şi primi drepturile pe luna Iunie.

Mâine vor primi literile O. P. R. Ş. iar poimâne literile T. Ţ. U. V. Z

Banii se plătesc tot la percepţii.

*

Sosindu-i un acreditiv special, ad-ţia a plătit azi dimineaţă: 467.930 lei (Instrucţie), 78 733 lei (Finanţe), 50.727 lei (Interne), 6.900 lei (Lucrări publice), 228.608 lei (Interne) şi 189.650 lei (Sanatate).

*

Despre salarii pe Iulie, deocamdată nici o zvoană... Rex

ORA 3

O anchetă generală a impunerilor

ordonată de ministerul de finanţe

Buc. 6 -- Ministerul de finanţe a trimis azi dimineaţă o nouă circulară tuturor Administraţiilor financiare.

Circulara arată că în urma reclamaţiunilor primite din toate colţurile ţării contra modului cum s'au făcut impunerile, ministerul a trimis în anchetă pe inspectorii financiari. In acelaş timp Administraţiile financiare sînt invitate să facă cercetări în circumscripţiile respective.

Astăzi e ziua hotărîtoare la Lausanne

Franţa şi Germania nu pot ajunge la înţelegere

Lausanne 6.— Astăzi e ziua hotărâtoare a conferinţei dela Lausanne. D. Macdonald a avut o întrevedere cu d. Herriot.

Premierul francez refuză pretenţiunile Germaniei, atâta timp cât se amestecă condiţiuni cu caracter politic.

Franţa nu acceptă ca problema reparaţiilor să fie pusă în legătură cu chestiunea dezarmării.

Dacă Germania nu va renunţa la cererile politice, conferinţa va fi închisă.

Intr'un asemenea caz, planul Young ar reintra în vigoare în mod automat şi Germania ar trebui să plătească 34 miliarde mărci, în loc de 4 miliarde.

Germania va da răspuns astă seară, după ce cancelarul Von Papen va vorbi la telefon cu mareşalul Hindenburg.

Premierul englez d. Macdonald depune toate eforturile pentru obţinerea unui acord final.

In condiţiunile actuale însă, o înţelegere între Franţa şi Germania nu prea pare posibilă.

x **Chestiunea pâinii.**—In şedinţa de azi după amează a consiliului comunal se va desbate din nou chestia pâinii.

Mai mulţi consilieri vor arăta că preţul grâului variază astăzi între 24—25.000 lei vagonul. Totuşi morarii menţin preţul făinei, ca şi atunci când grâul era 32.000 lei vagonul. Acum când populaţia plăteşte 8 lei pânea, s'ar putea foarte bine reduce preţul lă nei cu 50 bani.

Deasemenea se va ridica şi chestiunea pâinii de secară, care se vinde în băcănii cu 8 lei. Precum se ştie pâinea de secară se fabrică dintr'un amestec de făină albă şi neagră, la care se adaugă puţin chimion ca să miroase a secară?

x Printre funcţionarii percepţiilor domneşte nemulţumire din cauza faptului că ei sunt obligaţi să lucreze câte 16—18 ore pe zi, pe aceste călduri caniculare.

x In şedinţa de aseară a delegaţiei permanente, d. primar P. Bogdan a făcut o expunere asupra vizitei Suveranului la Iaşi.

x Procesul de ultraj intentat d-lui General Gherculescu cu termen la 28 Iunie, s'a judecat în lipsa d-lui profesor Marineanu, împiedecat a se prezenta din cauza inundaţiilor, în acele zile fiind lipsă din oraş. In consecinţă s'a introdus contestaţia înregistrată sub No. 16,404 din 2 Iulie 1932.

x *O sinistrată* ne roagă să publicăm:

S'a perdut Recipisa No. 892/930 a soc. de Electricitate Iaşi pe numele Amalia Haimovici. O declar nulă şi fără valoare în mâinele ori cui s'ar afla.

Amalia Haimovici

str. Cuza-Vodă 78 Iaşi

x **Frontul economic** a mai depus următoarel liste:

La Roman Tudor Teodorescu avocat, it. colonel V. Ştefănescu farmacist, Dr. I. Vasiliu, Lazăr Blecher comerciant.

La Galaţi lista în frunte cu d. dr. Filderman.

La Botoşani lista în frunte cu d-nii Horia Carp şi Fred Şaraga.

La Dorohoi lista în frunte cu d. Fred Saraga.

x **Syropul Iodotanic, Dr. Rătianu** aprobat de Cons. Sanitar Superior, se recomandă cu mult succes copiilor **lymfatici, anemici, rachitici şi scrofuloşi purificând** sângele şi întărind **organismul. Se** ia cu plăcere, **nu produce jodism. Depozit Farmacia Dr. Rătianu Iaşi** str. Cuza Vodă 48.

DE VANZARE un imobil în strada Lascar Catargiu No. 27

DE INCHIRIAT 2 magazii de zid în curte str. Sf. Sf. Sava No. 16 pentru automobil sau marfă.

IN ZIUA de 3 Iulie a. c. în tranvaiul No. 54, de pe Socola la ora 6 seara pierzând un pachet cu nişte caete de muzică bisericească, cine l'a găsit este rugat a le prezenta la administraţia ziarului Opinia sau la Primărie la Serv. Percepţiei pe numele d-lui V. Sava unde va primi o bună recompensă.

DE VÂNZARE un docar pentru 1 cal şi un docar pentru 2 cai, model şcoalei de meserie din Basarabia, 2 perechi hamuri şi 1 ham pentru 1 cal. Adresa: strada Săvescu 14.

DE INCHIRIAT camere cu luna la via din Copou proprietatea B. Guttman, 5 minute de la tramvai, precum şi la via din Miroslava. A se adresa d-lui Otto Gutiman str. Muzelor 46.

LA BUCUREŞTI

se găseşte zilnic „Opinia" la următoarele chioşcuri şi debite:

Gara de Nord (ambele chioşcuri)
Palatul Independenţa Cal. Victoriei
Clubul Liberal " "
Chioşcul Mosse " "
" Elias Grand Hotel
Ambele chioşcuri dela Pal. Poştelor
Chioşcul Filipescu Calea Victoriei
Automatul Colos Cercul Militar
Chioşcul Bulevard colţ Brezoianu
Ambele chioşcuri din str. Regală
Chioşcurile Carpaţi, Bristol şi Blanduziei din Bulev. Academiei
4 chioşcuri pe Calea Griviţei etc.

Către cetitorii noştri

din Huşi

Ziarul „Opinia" soseşte la Huşi la ora 4 jum. aducând ultimele ştiri din ţară şi străinătate.

Ziarul se găseşte de vânzare atât la vânzătorii de ziare cât şi la depozitul nostru Librăria „Leontin" până la ora 11 seara.

Colectura principală a LOTERIEI DE STAT
BANCA
Emanoil Marcovici Iaşi
Roagă pe d-nii jucători a-şi ridica lozurile de clasa IV-a, nemai fiind decât 7 zile până la tragerea care va avea loc la 13 şi 14 Iulie a.c.
Cîştiguri în valoare de Lei 15.000.000

ANUL XXVIII No. 7556

ABONAMENTE

Lei 1000 .
„ 500
„ 300

ATELIE
IAȘI.—STR

3 LEI EXEMPLARUL

OPINIA

ZIAR POLITIC COTIDIAN

VINERI 8 IULIE 1932

ANUNCIURI
se primesc la toate
AGENȚIILE DE PUBLICITATE
și la
ADMINISTRAȚIA ZIARULUI
Iași. — Strada Lăpușneanu 37

Telefoane : Redacția 391 / Administrația 394 / Serviciul de noapte 367

IDEI ȘI FAPTE

SCRUTÂND

MANIFESTELE ELECTORALE ALE PARTIDELOR

Li se face proces partidelor politice pentru marea vină de a nu-și fi respectat mai niciodată propriile doctrine călăuzătoare; de a nu fi tradus nicicând în fapte concrete crezurile înălțătoare, înscrise cu litere de aur în programele respective.

Se cuvine însă, să precizăm un amănunt de o importanță capitală în viața unei țări constituționale; presupunând că s'ar găsi niște politicieni fanatici, care ar ține să aplice integral programele respective, elaborate și votate de congresele generale, e evident că aceștia s'ar lovi de obstacole de nenvins.

Istoria nu se face în prezent cu secole și nici cu anii, ci cu zilele și clipele; ceeace eri abia apărea drept o lozincă democrată, azi ni se pare o măsură retrogadă, deci vătămătoare.

Conjuncturile sociale se schimbă instantaneu; ca vederile pe pînza ecranului. Nu apuci să experimentezi un nou „remediu" sigur și eficace și viața asta păcătoasă îți demonstrează clar că se impune născocirea altor leacuri, iar precedentele trebuesc expediate la arhiva vechiturilor legislative.

In preajma alegerilor nu se recomandă deci să se răsfoiască programele prăfuite ale feluritelor clanuri politice: e o lectură inutilă, o pierdere de timp. Ci se sfătuește mai ales, o studiere amănunțită a programelor ocazionale, a așa ziselor manifeste electorale, emanate de la conducerile centrale ocazionale, a așa ziselor manifeste electorale, emanate dela conducerile centrale a partidelor.

Ce soluțiuni practice are cutare partid? Ce măsuri salvatoare preconizează? Care-i minimul de realizări în timpul cel mai scurt posibil — iată ce interesează în momentele hotărâtoare de față.

Cercetați prin urmare cu toată atenția cuvenită, foile volante în care se înșiră nesfârșita serie de: vom face, vom drege, vom acorda, vom dispune...

*

...Și veți avea desigur prilejul trist de a constata partidele de guvernământ, se îndeletnicesc cu baterea apei în piuă.

Cică: vom pedepsi pe defraudatori, vom purifica moravurile, vom ridica prestigiul, vom sta neclintiți la datorie, vom face gard în jurul Coroanei, vom fi constituționali și — se înțelege de la sine — democratici drepți, cinstiți, devotați, etc. etc...

Precum vedeți, niște formule vagi, niște promisiuni nedeslușite. Și nici urmă de soluțiuni politice; de măsuri eroice...

Unde vom ajunge? **i. l. b.**

DIN TOATA LUMEA

Un vulcan-păcăleală.—Localitatea Torning din Statele-Unite a trecut printr'o spaimă extraordinară. Acum câteva zile locuitorii de acolo au constatat cu groază că din vârful muntelui dela marginea orașului izbucnește un fum gros, însoțit de mici limbi de foc. Panica era de nedescris, populația crezând că muntele e un vechiu vulcan, care a reintrat acum în activitate. Mulți oameni se pregătiau să părăsească târgul, fugind din fața primejdiei.

Când îngrijorarea luase o formă alarmantă, un bogătaș al orașului, un anume Charles Mothingsen, a anunțat că se va urca pe munte și va stinge focul vulcanului. Toată lumea îl considera nebun. Dar Mothingsen și-a ținut promisiunea. E s'a suit în vârful muntelui, cu o mașină automată cu apă și pompe. In câteva minute...vulcanul a fost potolit.

S'a aflat apoi că totul nu era decât o păcăleală. Mothingsen scobise în piscul muntelui o gaură mare, în care a aprins o cantitate imensă de artificii și rachete. Cauza? Bogătașul și-a deschis o fabrică de rachete și vroia în modul acesta original să-și lanseze marfa.

Reclamă...americănească!...

*

Călimara veșnică.—Am relatat că la New-York s'a inaugurat „expoziția celor 5000 de invenții". Printre altele, un chimist american a expus..„o călimară veșnică".

E vorba de o călimară obișnuită, în care însă, în loc de cerneală, se află o piatră colorată după preferință (negru, violet, verde, roș). Piatra are puternice proprietăți hidroscopice, adecă însușirea de a atrage picăturile de apă din atmosferă, cu ajutorul cărora formează pe loc cerneala dorită. In felul acesta călimara este aproape totdeauna plină.

Abea după câțiva ani, piatra care se tocește, trebuie înlocuită. In orice caz, sistemul e original și scutește de grija de a umple mereu călimara.

*

Tragedia unui orb.—O dramă impresionantă s'a întâmplat la Viena.

Inginerul Franz Sitz, în etate de 56 ani, a rămas orb acum câțiva timp, în urma unui accident într'o fabrică. El era căsătorit cu o femeie frumoasă. Și de când își pierduse vederea, avea impresia că nevasta îl înșeală.

Scenele de gelozie se repetau zilnic tot mai puternic, mai dureros. In zădar femeia încerca să-și convingă soțul că greșește, că presupunerile sale sunt false. Chinuit de gelozie, în lipsa soției de acasă, orbul a nimerit un cuțit, cu care și-a tăiat arterele dela mână. Când nevasta s'a reintors, a găsit în scaun un mort.

E un caz care confirmă că cele mai turburătoare romane nu trebuie să le căutăm în cărți, fiindcă le găsim în viață.

*

Care fete se mărită mai ușor. — Ziarul „The Town" din Londra a întreprins o anchetă interesantă, punând cititorilor întrebarea: „Care fete se mărită mai ușor?" S'au primit 9782 răspunsuri, care oferă următorul rezultat:

Fata frumoasă 5313 voturi; cea bogată 1506; cea inteligentă 1008; cea gospodină 932; cea elegantă 719 și cea sportivă 314 voturi.

Precum se vede, după părerea englejilor, fetele care se mărită mai lesne sunt întâi cele frumoase și apoi cele bogate.

Se pare însă că în aceste vremuri vitrege, situația e contrară, avantajul fiind de partea fetelor cu zestre mare!...

Prima condamnare
în afacerea răpirii lui „baby"

In orașul Flemington din statul New-Jersey s'a judecat primul proces în legătură cu afacerea răpirii copilului lui Lindbergh. Acuzatul era armatorul Curtiss, care, precum se știe, declarase imediat după dispariția lui „baby", că tratează cu răpitorii răscumpărarea copilului. Mai târziu s'a dovedit— și Curtiss singur a recunoscut— că l-a înșelat pe Lindbergh, sperând că în felul acesta va putea obține importante beneficii materiale.

Armatorul a fost dat în judecată pentru exorocherie și șantaj. S'a judecat numai procesul de înșelăciune și Curtiss a fost condamnat la un an închisoare. A mai rămas însă să se judece și procesul de șantaj, așa încât Curtiss se poate aștepta la o majorare a pedepsei.

E interesant de menționat că soții Lindbergh, care erau parte în proces, n'au venit la tribunal, socotind că e mai prudent pentru starea lor sufletească să nu asiste la dezbaterile ce au răscolit din nou întreaga tragedie.

ȚARA REVOLUȚIILOR!...

Am anunțat că statul Chile din America-de-Sud a fost în ultimul timp frământat de mari mișcări revoluționare. După un regim socialist temperat, s'a introdus unul comunist de scurtă durată (aproape două săptămâni). Comuniștii au fost înlăturați de o contra-revoluție organizată de niște generali, care au instaurat un regim militar sever. Rămâne de văzut cît va dura și această formă de conducere!.

In clișeu: pe o stradă din Santiago-de-Chile, trupe militare cu puști și mitraliere, pentru menținerea ordinei.

Un tablou în valoare de peste un miliard lei
LA PINACOTECA DIN IAȘI
«Sfînta Familie» de pictorul Van Dyck

Orașul nostru posedă o Pinacotecă, (Instituția este situată peste drum de Liceul Național și poate fi vizitată în mod gratuit în anumite zile ale săptămânii).

Instituția ieșană de artă plastică, încurajată de Stat cu ridicola sumă de... 661 lei pe an și a cărei avere este asigurată cu 50 milioane,— posedă în inventarul său un tablou a cărui valoare în valuta prezentă, atinge suma de *un miliard lei.*

Tabloul amintit este al doilea original al „Sfintei Familii" de celebrul pictor flamand Van Dyck, — și a cărui pereche există la muzeul din Viena.

Dar „comoara" din muzeul ieșan, după relatările experților, întrece în execuție, deci și ca valoare, tabloul din capitala Austriei.

Un alt amănunt interesant este că acum câțiva ani, când Austria sărăcită a cerut împrumut prin Liga Națiunilor,— bancherii americani au solicitat printre garanții și piesa lui Van Dyck evaluată la șapte milioane dolari.

Și-atunci se naște întrebarea: originalul aflător la Iași și care s'a dovedit a fi mai valoros decât cel din Viena,— n'ar putea fi valorificat?

*

Am scris rândurile acestea luînd datele dintr'o „întâmpinare", pe care pictorul profesor d. Jean Cosmovici o face în numărul revistei „Pagini Moldovene" care apare curând.

Pictorul ieșan a scris însă rîndurile, spre a determina autoritățile să aibă mai multă solicitudine pentru pinacoteca noastră.

Noi ne gândim poate la.. un împrumut care ar putea folosi Iașului în împrejurările actuale!...

p. grancea

Actualități politice
Prea multe liste

Se constată o abundență extraordinară de liste care se prezintă actualmente în fața corpului electoral.

D. Dinu Brătianu, într'un interviw, explică abundența listelor prin aceia că „cota de 2 la sută pe țară" naște speranțele multor personalități care înghebează îndată „blocuri", „ligi", „fronturi" etc. cu credința că vor pătrunde în parlament.

Foarte justă observație.

Și pentru a se modera haosul electoral, trebue modificată fundamental legea,... însă în sens democratic.

In primul rând — odată cu suprimarea „primei majoritare"— să se suprime votul cu pecetea; adică, să fie eliberate personalitățile de teroarea partidelor.

Cu aceste măsuri și cu regruparea mai normală a cercurilor electorale (fiind considerabil micșorate ca întindere și sporite ca număr), nu ne-am mai pomeni cu nesfârșitele „blocuri" care fac un haos din consultarea corpului electora.

Cazul Iunian

In recentul discurs electoral rostit la Tg. Jiu, fruntașul național țărânist d. Gr. Iunian a emis un program luat aproape întocmai... de la d. dr. N. Lupu. In chestia plății cuponului extern, a stabilizării leului, a controlului străin, d. Iunian s'a apropiat cu totul de ideile lupiste.

Faptul nu convine partidului aflat la guvern, și mai ales naționalilor ardeleni. Deocamdată, oficiosul național-țărănist „Dreptatea" a început să combată violent aceste idei,... sub masca atacului contra d-lui dr. Lupu. De fapt, se face aluzie la d. Iunie.

In partidul național-țărănist există mai de mult un „caz Iunian", care va trebui să se rezolve. **X.**

Un viitor război
nu este posibil
Părerea diplomaților din toată lumea

Ziarul american „Daily-Chronicle" a întreprins o interesantă anchetă printre diplomații adunați la conferințele dela Geneva și Lausanne. Corespondentul ziarului a întrebat pe reprezintanții diferitelor popoare (între care d-nii Macdonald, Herriot, Von Schleicher, Del Rio, Benesh, etc.), dacă întrevăd posibilitatea unui nou război.

Părerea unanimă a diplomaților este că în condițiunile actuale, oricare ar fi diferendele între state, o aplanare a litigiilor pe calea armelor este o utopie. Niciun popor n'ar putea angaja astăzi un război, fără a-și pune în primejdie însăș existența. Războiul — a declarat ritos d. Herriot — trebue să dispară din istoria lumii. Trebuie; dar..

RIVALITATE INTRE ACTORI
Un zvon că Marlene Dietrich e... gravidă!...

Ziarele germane comentează cu ironie o glumă penibilă făcută în America pe seama Marienei Dietrich. Am anunțat că artiștii de peste ocean au întreprins o campanie împotriva celor europeni, din cauza concurenței. Primul efect a fost un adevărat boicot organizat pe motive șovine contra filmelor care sunt interpretate de vedete americane. A urmat apoi hotărârea institutului de imigrațiune de a expulza din Statele-Unite pe Greta Garbo și Marlene Dietrich.

Actorii americani nu s'au mulțumit însă numai cu atât. Doreau și sat sfacți mai... crude. Astfel se explica cum în mai multe ziare din Hollywood a apărut știrea că Marlene Dietrich trebue să se retragă din teatru, deoarece e... gravidă. Informația părea verosimilă, având în vedere, că acum câteva săptămâni soțul actriței sosise în America, și de acolo s'au împăcat după o despărțire de aproape doi ani.

Vedeta s'a grăbit însă să desmintă știrea, arătând că va trage la răspundere pe cei care lansează asemenea zvonuri mincinoase și cu un anumit substrat.

Cazul e destul de caracteristic, pentru atmosfera de certuri și rivalități care domnește în lumea actorilor de pretutindeni. Totuș credem, că Marlena n'ar trebui să fie prea supărată, fiindcă în definitiv, zvonul în cauză nu i-a făcut decât o foarte bună reclamă!...

IN PAG. IV-a:

CUM S'A PRODUS
sângerosul scandal dela Buzău

NU NE AJUNGEA O BEȚIE!..

PRIMEJDIA STUPEFIANTELOR

de Arhimandritul Scriban
profesor universitar

Destul ne plângem noi de beția cea obișnuită, cea care roade măduva neamului, cea care sfărâmă căminurile, cea care dă naștere la copii pociți, cea pentru care se face tărăboiul cu spirtul negru, cea de care se ține lanțul atâtor și atâtor nenorociri! Caș cum aceasta n'ar fi fost de ajuns, caș cum ea ar fi fost prea înceată de a ți da toate amețelile și bâguirile; — ne-a ajuns acum alt berechet: *beția zisă albă*!

Din când în când, odată auzi ziarele huind de o nouă ispravă a ei. Dar pe urmă iar se face tăcere. După o înfiorare de o clipă, în care cei vinovați știu să-și ia măsurile și să se pună la adăpost, uneltele ei se pornesc din nou la drumul, oprit o clipă, de amenințări fără primejdie ale stăpânirii, și apoi beția zisă albă, care iuteiute te duce la moarte neagră, își ține șirul ei.

Nenorocita pățanie a lui *Ionel Ghica* este un amănunt într'un șirag mai lung. Se va opri aici? Noi nu credem. De ce să credem, când au mai fost de acestea, și lucrurile au mers caș mai nainte?

Cum scriem acum, am mai scris și în vremea când s'au săvârșit alte nelegiuiri ale acestei beții alese. Am scris că nu credem că se va îndrepta ceva, și iată că nu s'a îndreptat.

Dacă Ionel Ghica a cerut singur praful ucigaș, dacă nu se va putea dovedi că i l-a turnat altul pe gât, dacă va rămânea numai vina vinderii și întrebuințării prafului morții,—totul se va isprăvi iute. Cum n'au fost pedepsiți în trecut alții, așa n'au să fie pedepsiți nici acum. Și chiar dacă se va face aceasta cu 1-2, ce-o să fie cu asta? Rămân atâția alții, rămân casele cu întâlniri ticăloase.

A închide aceste case, a zădărnici întâlnirile morții este mai mare lucru decât a apuca pe cei 1-2. Și mai sunt încă multe de făcut.

Mai nainte de toate, mă n'reb: Ce caută localurile de noapte să fie deschise? La ce și cui slujesc? Nu se vede că toate sunt a pagubă?

Ființarea unor asemenea localuri e o ispită pentru cei slabi de a da goana acolo. Dacă ele n'ar fi sau dacă ar fi numai până la jumătatea nopții, multora li s'ar opri cheful în gât și ar trebui să se ducă acasă să se culce.

Pare cuiva prea din cale afară să ceri omului să numai hoinărească din local în local? Mâncăm cumva cu aceasta, libertatea omului?

Dar ce țară mai a libertății ca Anglia, și totuși viața de noapte și de localuri deschise nici pe departe nu este ca la noi!

Anul trecut, fiind la un con-

(Continuare în pagina II-a)

Scrisori din Paris

MUZEUL „GEORGES CLEMÉNCEAU"

Cu ocazia desvelirii monumentului ridicat lui Clemenceau, s'a deschis și „Muzeul Clemenceau", prin generozitatea proprietarului imobilului în care a locuit „Tigrul".

Iată-mă în fața porții faimosului parter din strada Franklin, semnalată la atenția trecătorilor printr'o placă de metal. Datorită proprietarului american, de acord cu copii „Părintelui Victoriei" fiecare lucru se află la locul pe care-l ocupa înaintea zilei de 24 Noembrie 1927, ziua în care a decedat ilustrul barbat de stat.

Găsim chiar dela intrare, vestiarul care era destinat numai caschetelor (și erau numeroase) ale Presidentului. Nu departe, zărim faimoasa sa cască poliție-nească, sub un clopot de sticlă;.. iar într'un sertar întredeschis zărești o perie tricoloră, amintire din războiu, poate...

Intrăm în sala de mâncare, unde o imensă vitrină cuprinde echipamentul pe care „Tigrul" îl purta pe front: pardesiul, ghetele, pălăria și bastonul. Și în acest costum îl vedem pe Clemenceau în bronz, în centrul Parisului.

Mai departe, atârnate pe zid instrumentele de gimnastică cu care el își făcea zilnic obișnuitele sale douzeci de minute de cultură fizică; iar pe o măsuță zărești cele trei chei ale Bastiliei. Pe o altă măsuță, un teanc de jurnale, de reviste, la care colaborase; găsim de altfel și printre ele multe articole cenzurate, între care unul ce a avut să sufere cam mult de foarfecele Anastaziei: nu conține decât titlul și iscălitura!

Clemenceau, înainte de a deveni omul sub guvernarea căruia cenzura a ajuns la culme, a fost și el victima ei...

Din sala de mâncare, trecem printr'o cameră foarte mică, cu o bibliotecă și un pat, la căpătâiul căruia se află un telefon.

O măsuță umplută cu obiecte nenumărate, printre care ultima sa pagină neisprăvită, condeiul său, și ultima sa carte — „Istoria Popoarelor". Zărim deasemenea un pahar umplut cu cenușe, pentru a usca cerneala, iar într'o cutie de fier din etajeră, biscuiți și ciocolată.

Printr'un coridor, care dă și în curte, pe o terasă, intrăm în biroul marelui defunct. Iată faimoasa sa masă Ludovic XV în formă de potcoavă, pe care se află expuse toate lucrurile aranjată la locul lor, ca și cum și-ar aștepta stăpânul.

Pe perete un „Manet" munții din Creuse; iar înspre biblioteca un „Doumier" reprezentând pe Don Quichotte, tablou care a fost dealtfel expus la Luvru înainte de deschiderea muzeului. O pendulă al cărei arătător este oprit la 1.45; un calendar a cărui foaie poartă data de 24 Noembrie, data morții „Tigrului".

Și atâta tot..Muzeul lui George Clemenceau, spre deosebire de celelalte muzee unde praful se așterne în straturi lente, indicându-ne un trecut mort, este o casă unde veghează viu o amintire fidelă, păzită de fostul valet de cameră al „Tigrului", și iată pentru ce la ieșirea din acest muzeu, figura „părintelui victoriei" ne apare în memorie, puternic extompată.

José Kleper

Paris, Iulie 1932

LOTERIA DE STAT

Au mai rămas

32.650 câştiguri

pentru tragerile clasei IV-a şi V-a:

Un premiu de Lei

5.000.000

Un câştig de Lei

5.000.000

Un câştig de Lei

3.000.000

Un câştig de Lei

2.000.000

Un câştig de Lei

1.000.000

Un câştig de Lei

750.000

Un câştig de Lei

600.000

Un câştig de Lei

500.000

3 câştiguri a Lei

300.000

3 câştiguri a Lei

200.000

5 câştiguri a Lei

150.000

5 câştiguri a Lei

100.000

şi 32.627 câştiguri între Lei

75.000—55 00

In total câştiguri de lei

211.215.000

Tragerea clasei IV-a: la 13 şi 14 Iulie 1932
Tragerea clasei V-a: dela 10 August—16 Septemvrie 1932

Sustragere de mărfuri la Huşi

Trei persoane arestate

Huşi 7.— Titularul cabinetului de instrucţie de pe lângă tribunalul Fălciu, având indicii că s'au înstrăinat mărfuri provenite dela firma falită Blum, a dispus poliţiei să facă cercetările cuvenite.

După discrete investigaţii, a reuşit să descopere la locuinţa cunoscutului comerciant de uleiuri, Gh. Leizerovici din str. Lascar Catargiu, o cantitate de mărfuri dosite.

Soţii Leizerovici fiind ieri supuşi unui interogator, s'au încurcat în răspunsuri, de unde s'a tras concluzia că ar fi vinovaţi.

Ei au fost arestaţi, împreună cu autorul principal. Tribunalul le-a confirmat mandatele. Cazul a produs senzaţie în lumea comercială. Leontin

DOCTOR
M. MATASARU
Specializat la Paris—fost asistent de spital la Paris
Boli Interne:
INIMA, PLĂMÂNI
şi tratamentul tuberculozei pulmonare cu Pneumatorax artificial
Str. Mărzescu 16 (parter)
Cons. 9—10 a. m. şi 3—6 p m.

DURERI CHINUITOARE

ALINĂ TESTA VINDECĂ ORI CE DURERI DATORITE GRIPEI NEVRALGIILOR RĂCELEI

Romania
Corpul Portăreilor Trib. Iaşi
Publicaţiune No. 402
Anul 1932 luna Iulie 30

Se publică spre cunoştinţa generală că conform adresei jud. ocol 1 Urb. Iaşi No. 31216 | 1932 se va vinde prin licitaţie publică în ziua de 16 Iulie 1932 ora 4 a. m. averea mobilă sequestrată cu procesul-verbal No. 814 | 1932, de la Ştoim Zaharia la pretenţia Aron Pascal averea compusă din 4 cai mari suri, 4 cai murgi închişi, 3 cotiugare mari cu câte 2 cai cu osi de fer în stare bună etatea cailor între 6-9 ani.

Vânzarea se va face în Piaţa Halei din Iaşi, pe bani gata şi în asistenţa comisarului respectiv.

Şef Portărel, Mih. Elaş
Secretar, D. Stancov

La şcoala primară de băeţi No. 9

„Mihai Kogălniceanu" din strada Lascar Catargiu se va deschide la 1 Iulie c., de către d-nii: *C. Costinescu, C. Vartic* şi *Gr. Roiu* **un curs de preparaţie** pentru băeţi şi fete, de admitere în şcolile secundare ale Statului (licee, liceie militare, şi şcoli normale.

x LA VASLUI ziarul „Opinia" se află de vânzare până la ora 12 noaptea, la Librăria „Grosswald" şi la toate regiile care vând ziare.

Cele 13 liste depuse la Iaşi pentru alegerile dela Cameră

Ieri s'a încheiat termenul pentru depunerea listelor la Cameră. La Iaşi s'au depus 13 liste în ordinea următoare:

Lista No. 1 (averescană)

D-nii P. Pogonat, N. Petrea, D. Georgescu, maior E. Constadache, maior M. Tironovici, Floarea Gugui, Em. Manoliu şi C. Căpriţă.

Semnul: este steaua.

Lista Nr. 2 (liberal-ducistă)

D-nii Victor Iamandi, Os. Racoviţă, pr. I. Ionescu Belceşti, G. Vasiliu-Voinea, Mircea Bădăreu, G. Gaspar, C. Rusovici, Em. Diaconescu.

Semnul: o linie verticală.

Lista Nr. 3 (naţ-ţărănească)

D-nii N. Costăchescu, dr. V. Râşcanu, G. Zane, I. Rang, M. Jakotă, Dem. Botez, Tr. Ionaşcu şi Gh. Ciobanu.

Semnul: un cerc.

Lista Nr. 4 (gogistă)

D-nii Florin Sion, Gh. Bogdan, N. Lazăr, Gh. Trandafirescu, Al. Garoafă, N. Văcăreanu, M. Sion, C. Popovici.

Semnul: un cerc cu două puncte înăuntru.

Lista Nr. 5 (liberal-georgistă)

D-nii Gh. Brătianu, C. Toma, D. Dumitriu, O. Tafrali, pr. Sava Popovici, Gh. Chiriţescu, D. Beceanu, Vas. Sadoveanu.

Semnul: trei linii verticale.

Lista Nr. 6 (lupistă)

D-nii I. Borcea, M. Borcea, C. R. Ghiulea, C. Malhasovici, I. Tzintzu, R. Drăghici, M. Indirjoschi, N. Cosmovici.

Semnul: două cercuri concentrice.

Lista Nr. 7 (cuzistă)

D-nii A. C. Cuza, Gh. Cuza, ing. Gh. Popescu-Botoşani, dr. Spiridon Poleacu, D. Romano, T. Frangulea, Usatiuc Elinor, O. State.

Semnul: o linie orizontală.

Lista Nr. 8 (naţional-evreească)

D-nii M. Weissmann, Isac Avram, B. Kelpner, M. Moscovici, L. Marcuzohn, I. Braunstein, S. Rotman, D. Grünberg.

Semnul: două arcuri legate cu o linie.

Lista Nr. 9 (Garda de fier)

D-nii A. Ventoniuc, pr. I. Grigoraş, G. Clime, V. Zară, C. Ilinoiu, T. Ochişor, I. Crînganu, Victor Silaghi.

Semnul: trei linii paralele orizontale tăiate de trei linii paralele verticale.

Lista Nr. 10 (social-independentă)

D-nii dr. L. Ghelerter, I. M. Moscovici, V. Alexandrescu, dr. L. Weisselberg. N. Pintilie, H. Drimer, Lascarache Enescu, R. Horovitz.

Semnul: trei linii paralele tăiate de una oblică.

Lista Nr. 11 (Blocul economic)

D-nii W. Filderman, Fr. Şaraga, I. Zamfir, N. Anghelescu, H. Caizerman, N. Ceamuşescu zis Constantinescu, G. Altain, K. Ornstein.

Semnul: un cerc tăiat de o linie orizontală.

Lista Nr. 12 (part. conservator)

D-nii N. Miclescu, Gr. Lohan, Aug. Scriban, D. Dorojan, Eug. Anastasescu, C. Dafinescu, A. Funiac şi C. Grădinaru.

Semnul: două triunghiuri lipite orizontal la vârfuri.

Lista No. 13 (social-democrată)

D-nii L. Rădăceanu, V. Ionescu, M. Weiler, V. Rezmeriţă, A. Grünspan, G. Todiraşcu, I. Streit, I. Horodniceanu.

Semnul: un triunghiu.

*

Comuniştii au fost împiedicaţi să depuie lista.

In total s'au depus la Iaşi pentru Cameră... 13 liste. Număr fatidic.—pentru cine: candidaţi sau alegători?... Rep.

Spectacolele zilei

Unde mergem astăzi?..

7 Iulie

Teatrul Naţional.— *Relache.*

Teatrul Cinema Trianon. — *„Când trec soldaţii"* (Medicul conţei) cu Charlotte Ander, Greti Theimer, Ernst Verebeş, Herman Thimig, Paul Heidermann, Otto Walburg, şi Ida Wust; *„Valsul nemuritor"* cu Gustav Froelich, Hans Junkerman, Maria Paudler şi Julius Falkenstein.

Jurnal sonor *Paramount.*

Grădina şi sala cinema Sidoli — *„Fete de mărtat"* cu Nancy Welford şi Conwai Tearle; *„Rondul de noapte"* cu Lissi Arna şi Wilhelm Dieterle.

Teatru-Cinema Phoenix. — *Relache.*

Grădina Pomul Verde. — *„O nuntă în azil"*, comedie în 3 acte, un prolog şi un epilog. In rolurile principale: Hyman Prizant şi Sara Filler.

Cinema Gheţer. — *Relache.*

Strandul Iaşului, (strada Palat). Distracţii în aer liber: canotaj, tenis, dans, exerciţii gimnastice. Bufet bine asortat.

x „Opinia" face abonamente lunare pentru acei care pleacă la băi.

Instituţiile locale nu primesc monetă metalică

Comercianţii întâmpină serioase dificultăţi

Un grup de comercianţi din localitate a trimis ieri un protest ministerului de finanţe, arătând că la nici o instituţie din Iaşi, nu se primeşte plata în monedă metalică, ci numai în hârtie. Ori în ultima lună, Ad-ţia financiară a achitat circa 20 milioane numai în monezi.

De unde deci să-şi procure comercianţii banonote?

*

Un caz tipic este al unui comerciant din centrul oraşului. Având a onora un accept la o bancă, a oferit plata, 4000 lei, în bancnote şi 6000 lei monezi.

Banca a refuzat însă să primească moneta metalică.

Cum Banca a declarat că acceptul va merge la protest, comerciantul a depus banii la Ad-ţia financiară şi a dat dispoziţie avocatului său să intenteze proces de daune băncii, în cazul când i se va protesta polita. Comerciantul se va constitui parte civilă cu o sumă importantă.

D. ministru Popp promite sprijinul guvernului

sinistraţilor din Podul-Iloaiei

Podul Iloaiei 7 — Eri dimineaţă a sosit în localitate d. Ionel Popp, subsecretar de stat la interne, însoţit de d. prof. N. Costăchescu, fost ministru.

Ei au vizitat toate cartierele inundate, unde numeroase case au fost surpate.

Locuitorii sinistraţi au povestit cu lacrimi în ochi trista lor situaţie. D. ministru Popp a ascultat doleanţele lor; apoi a declarat următoarele:

— Guvernul va face tot ceiace e posibil, pentru a da sprijinul său tuturor care au avut de suferit în urma năvalei apelor. Casa Pădurilor va acorda în mod gratuit, întregul material lemnos necesar reconstruirii căminurilor distruse.

Deasemenea primăria va acorda parcele în str. Naţională de Sus pentru clădirea de noui locuinţe. Se va veni în ajutorul sinistraţilor şi printr'o importantă sumă de bani alocată din fondul destinat jud. Iaşi".

Locuitorii au mulţumit d-lui subsecretar de stat Popp, pentru cele promise.

Pentru ameliorarea situaţiei lor se mai impune ca şi comisiunea fiscală de apel din Iaşi să fie mai indulgentă faţă de contribuabilii locali, care au avut toţi de suferit de pe urma prăpădului. Cor.

ARESTAREA

unei moaşe criminale la Vaslui

Vaslui 7. — Femeia Maranda I. Olaru din com. Ciorteşti Jud. Vaslui, care practică meseria de moaşă în mod clandestin, acum două zile a provocat moartea copilului de sex femenin al femeei Maria N. Harip, tot din acea comună.

Cu actele dresate de şeful postului Ciorteşti, a fost înaintat parchetului Vaslui.

Numita declară că de când practică această meserie în mod clandestin, timp de 25 ani, a luat parte la peste 90 de naşteri care i-au reuşit, acesta fiind primul caz fatal. *Calex*

INFORMAŢIUNI

x *Un uşor cutremur de pământ s'a resimţit la Iaşi, astă noapte la ora 2 şi un sfert.*

Din Bucureşti se semnalează deasemenea fenomenul sismic, produs la aceiaş oră.

x Bătrânul medic şi cunoscut publicist, Dr. S. Irimescu, s'a înscris în partidul social-democrat.

x In oraş se simte lipsă de zahăr şi sare.

Autorităţile sânt datoare să ieie măsuri.

x In pădurile din jurul Hârlăului, puhoaiele au risipit circa 100 vagoane lemne.

In drumul lor, aceste lemne au zmuls mulţi copaci din rădăcină.

x La Bucureşti a avut loc ieri la Uniunea voiajorilor din ţară, o şedinţă cu delegaţi din toată ţara. Voiajorii s'au prezentat apoi Ministrului de comunicaţii şi direcţiei C. F. R. cerând reducerea costului la abonamentele lunare. Din partea Iaşului au fost delegaţi d-nii S. Şmilovici, Uşerovici şi Rudolf.

x „Blocul Economic" anunţă pentru astă seară la ora 9 la „Sfatul Negustoresc" inaugurarea campaniei electorale.

Vor lua cuvântul, d-nii: Fred Şaraga, Kiva Ornştein, I. Zamfir, av. Elias, N. Constantinescu, av. Altain şi alţii.

EXPOZIŢIE!

Se aduce la cunoştinţa Onor Public ieşan că Joi 30 Iunie se deschide **numai pentru 15 zile** o expoziţie de

MOBILE în stil Naţional-Cubist

Este unica creaţie de acest gen până astăzi. Toţi iubitorii de artă sunt invitaţi a vizita această expoziţie, dela 30 Iunie până la 15 Iulie, în

Sala de jos a Berăriei Bragadiru

unde se primesc şi comenzile,
Maestru Tâmplar, **Vidislav Schijevschi**

RITMICA la Strand
Informaţiuni Braşcu 12-1

DOCTORUL
C. GANCEVICI
Medic primar al Sanatoriului
BARNOVA
în timpul verii va da consultaţiile pentru
BOALE DE PIEPT
Luni, Miercuri, Vineri, începând de la ora 12 a. m.
IAŞI—PIAŢA HALEI
(Farmacia Beceanu)

NU NE AJUNGEA O BEŢIE!...

(Continuarea din pagina I-a)

gres în Cambridge, despre care am scris în acest ziar, ieşind noaptea dela o şedinţă şi aflându-ne la un loc mai mulţi balcanici, s'a ivit gustul să mergem undeva să bem un pahar cu bere, o limonadă. Nu era decât ceva peste 9 seara, în acel al doilea oraş universitar al Angliei, unde trebuie să fie viaţă de zbenguială tinerească.

Credeţi că a fost cu putinţă? Dela 9, totul era închis. Oraşul era cufundat în tăcere. A trebuit să înghiţim în sec, să ne învârtim prin pajistea colegiului *Trinity*, unde balcanicii eram adăpostiţi, să ne mulţămim cu hrana duhului şi ne-am dus la culcare. Ce era altă de făcut?

Intr'un aşa oraş, să şi vrea omul să petreacă, nu poate. Să-i vie toate ispitele din lume, să-i lasă în cale toţi Toporanii şi guzganii,—degeaba. Nimenea nu te ajută spre astfel de gusturi.

Să fie aceasta că era Cambridge-ul oraş mic, de vreo 50.000 de locuitori? Nu, pentrucă am mai fost şi în oraşe mai mari şi acolo tot aşa.

In altă vreme, am fost în Glasgow, al doilea oraş al Angliei, cu peste 1.000.000 de locuitori. La 10 seara, nu mai mişca nimic prin oraş.

Dar chiar şi în Londra. Am stat în localuri cu distracţie cuviincioasă, cu muzică, în seara de Sâmbătă, ca să văd cum petrec Englejii. Ei petrec astfel în acea seară, fiindcă Duminica nu e zi de petreceri, ci de suflet.

Când s'a făcut 11, s'au stins jumătate din lumini, semn că trebuie să plătim şi să plecăm. Unul câte unul strigau după *the bill* (plata). Până la 11 jum. totul era isprăvit şi se stingea şi cealaltă jumătate de lumini.

In asemenea rânduieli, mai rămânea loc pentru beţie?

Apoi la noi, dacă asemenea localuri sunt deschise, ele fără doar şi poate trag spre păcat. Dar vina nu e numai a celui slab, a tânărului pofticios, ci şi a bătrânului care-i înlesneşte calea spre aceasta.

Aceasta e una; şi acum alta.

Noi am avut până acum mai multe alarme în privinţa cocainobeţiei, dar lucrurile au rămas cam la început. Moartea nefericitei doamne *Magdlea* n'a schimbat nimic. Ba vedem că au ieşit la iveală prafuri şi mai puternice de beţie, de care nu citeam atunci. Numirile care mi-au rămas în mite de atunci sunt: morfină, cocaină, pantopon.

Atât. Dar acum mai citim de o înghiţitură nouă, de care n'am mai auzit: *heroină*. Pe cât se pare poartă acest nume sunător şi cu înalt înţeles, pentrucă lucrează... *eroic*. Te dă peste cap iute-iute, ca pe bietul Ionel Ghica! In adevăr, aşa de iute l-a smuls din culmea unei slave în care o ţară întreagă l-a fericit. Şi acesta, care era făcut pentru cuceririle vieţii, să fie dat astfel pradă morţii, prin puterea unei băuturi, căreia i se mai zice că e şi eroică! Eroică în slujba păcatului, eroică la porunca morţii!

Dar cine strică? Apoi nu strică numai tinerii, ci toţi cei ce lasă atâtea slobozenii pentru săvârşirea păcatului. Căci tinerii n'au să se nască sfinţi şi n'om putea cere dela ei să fie mai de ispravă decât bătrânii.

De ce, dacă avem bătrâni cuminii în ţara aceasta, nu s'au luat măsuri aspre de când cu nenorocirea doamnai Magdlea?

Vă aduceţi aminte de scriitorul *Cezar Petrescu* începuse atunci tipărirea unui roman, cu desfăşurări din viaţa beţivilor de acessoi, care zbârleau părul din cap. Acea citire putea fi vătămătoare, dar totodată îţi deschidea ochii asupra primejdiei.

Un art. al d-lui *Brătescu-Voineşti* în *„Universul"*, de scârbă pentrucă se dă lumii o astfel de citire, a pus capăt tipăririi acelui roman.

Prea bine. In vremea aceia şi eu am dat dreptate d-lui Voineşti pentru mijlocirea sa să nu se mai tipărească astfel de lucruri. Dar acum, după 4 ani, stau şi mă gândesc: a fost bine? a fost rău? Uite că, şi fără roman, beţia n'a dat îndărăt. Dacă ar umbla printre noi scrieri care să te înspăimânte cu grozăvia primejdiei?

Oricum, dacă romanul de atunci era prea-prea, dar ceva trebuie dat la lumină, pentrucă tineretul să vadă ce-l paşte. Frica este frică şi are deseori puteri mântuitoare.

Dar a mai trecut vreme, şi iată altă comedie de acelaş soi: descoperirea astă toamnă a unui local de asemenea beţie, într'o uliţă pe care ziarele se fereau s'o numească. Unele ziceau că e: în cartierul Batiştei.

Nu lămureau dacă în str. Batiştei. Altele ziceau „într'o stradă cu numele unui general român, la încrucişarea cu cutare stradă".

Va să zică se descoperise locul crimei şi-l tăinuiau! Se temeau să spuie lucrurile prea pe şleau. Şi s'a întins tăcerea, n'a urmat nimic, şi acum avem ispravă nouă cu Ionel Ghica.

Dar multe au să mai urmeze de acestea? Vedem că se întinde un lanţ, dar măsuri de loc.

Cine oare ocroteşte şi pentru ce se ocroteşte această beţie?

Păcatele noastre! să mai avem şi grija ei acum! Nu ne ajungea cea pe care o avem şi care ne face destul necaz!

Arhim. SCRIBAN

Iaşul trebuie să rămâie
centrul de cultură al Romîniei
Aceasta este dorinţa Regelui

Pe lângă scopul principal de a alina suferinţa celor loviţi de urgia apelor, vizita regelui în localitate a avut, incidental, şi un alt caracter.

Suveranul, care s'a dovedit în multe direcţii, un bun cunoscător al oraşului nostru, a declarat şefilor de autorităţi:

— „Observ aici oarecare mişcare comercială şi industrială; multe magazine, fabrici. Cred însă că nu acesta este rostul Iaşului în viaţa ţării.

Acest oraş a fost dealungul vremii cetatea de cultură a Romîniei şi cred că acesta este rolul său adevărat, pe care trebuie să-l păstreze, să-l cultive. Doresc aici o mare mişcare culturală. Conservatorul din Iaşi trebuie să fie o pepinieră pentru toată ţara.

Şcoala locală de Bele-Arte trebuie să fie o mare Academie de pictură şi sculptură".

La riposta că o asemenea activitate necesită o încurajare serioasă şi că în prezent Iaşul e un oraş sărac, suveranul a răspuns:

— „Vom da cu toţii tot sprijinul posibil. La rândul d-voastră concentraţi toate eforturile, pentru a menţine Iaşului tradiţia sa de centru al culturii româneşti".

Să sperăm că dorinţa suveranului va fi un îndemn pentru toţi.

Rep.

4 CAZURI NOUI DE TIFOS
s'au declarat în localitate

Starea sanitară a oraşului s'a agravat puţin.

Astfel s'au declarat câte un caz nou de febră tifoidă: în str. Lascar Catargi No. 44, în şcoala Trei Erarchi unde sunt sinistraţi, în şos. Socola No. 82 şi în str. Eminescu No. 12, un caz de malarie în str. Ştefan cel Mare No. 2; un caz de scarlatină în pavilioanele R. M. S. şi un caz de bronşită la poştă.

Deasemenea şi celelalte boli au sporit.

*

Iată situaţia generală dela spitalul de izolare:

Scarlatină 16 cazuri (ultimele cazuri în judeţ; cele locale încă nu s'au confirmat); Pelagra 11 cazuri; Tifos exantematic 1 caz; *febra tifoidă 9 cazuri;* Tuberculoza 14 cazuri, Erizipel 4 cazuri; Paratifus un caz, Difteria un caz şi Malaria 4 cazuri.

La spitalul de izolare a încetat din viaţă un bolnav de febră tifoidă.

Printre locuitorii sinistraţi care şi-au reocupat locuinţele, s'au declarat cazuri uşoare de Malarie şi bronşită.

Boli printre sinistraţi

S'au declarat între sinistraţi 303 cazuri de boli uşoare, cărora li s'a făcut tratamentul pe loc; 9 cazuri grave care au necesitat internarea în spitale şi 11 cazuri cu caracter molipsitori care sunt tratate la Izolare.

Din ordinul d-lui dr. Bulău medicul şef al oraşului, se continuă deparazitarea energică a sinistraţilor. Graţie acestor măsuri, s'a evitat până acuma izbucnirea exantematicului.

Medicamente

La apelul făcut de d. dr. Bulău către farmacişti, au trimis medicamente farmaciile Petru Terenzi, Gh. Vasiliu, Păun, Racoviţă şi drogheria Welt. Pentru acelaş scop, fabrica de sifoane Frenkel a donat 800 lei.

Medicamentele vor fi distribuite azi în localuri. Sorin

x Domnilor! Dacă doriţi şi iubiţi frumuseţea sfătuiţi cucoanele şi domnişoarele să întrebuinţeze **„Crema de Lăcrămioare"**. Depozit: Farmacia Dr. D. Beceanu Piaţa Halei Iaşi.

INFORMAŢIUNI

x *Un alt efect al recentelor inundaţii: de câteva zile se constată o lipsă totală de zahăr los pe piaţa oraşului De astădată însă, nu-i vorba de specula pe care ar încerca s'o exercite băcanii localnici.*

Din sursa competentă ni se precizează că pe când altădată se aflau depozitate în Iaşi mai multe vagoane de zahăr, în prezent depozitul acestui aliment de prima necesitate nu se urcă nici la o jumătate de vagon. Astfel că, pe lângă că zăharul e excesiv de scump, nici nu-i de găsit pe piaţă.

Se impun măsuri urgente pentru ameliorarea acestei situaţii. Când în interiorul ţării se află depozitate mii de vagoane de zahăr, e intolerabil ca ieşenii să nu'l găsească în cantitate suficientă.

x Se pare că nouii bacalaureaţi care vor dori să intre la facultatea de medicină, vor trebui să depuie un examen special.

Aceasta, în conformitate cu noua lege a învăţământului superior.

x Zilnic se primesc la Camera de Comerţ proteste contra faptului că se întâmpină mari greutăţi la scoaterea cecurilor pentru plăţile în străinătate.

x Pentru astă-seară la ora 9, social-democraţii anunţă o întrunire la cafeneaua Mafer din str. Costache Negri.

x **Sâmbătă 9 Iulie la orele 11 a. m. are loc în com. Copou un parastas pentru**

Alexandru şi Eugenia Bădăreu

Acest aviz ţine loc de orice invitaţie.

x Tribunalul comercial judecă azi acţiunea fostului comitet de conducere a primei Case de Economie, care cere să fie repus în drepturile câştigate prin votul adunării generale din Ianuarie.

x Un absolvent al liceului de băeţi „Kogălniceanu" de sub direcţia d-lui prof. Petriciu, anume d. Felix Klein s'a reîntors în Iaşi cu titlul de doctor în drept dela Sorbona, iar un alt absolvent d. Adolf Lobel îşi susţine acum teza de doctorat la aceeaş universitate.

x **Nouii bacalaureaţi.**— Ieri au reuşit următorii la examenul de bacalaureat ela Liceul Internat: Sgnari Gh, Sotira Sotir, Spaer Paul, Stanciu Const., Târcoleanu Ioan, Tâzlăoanu Maria, Teodorescu Ioan, Tomescu Alisa, Truş Ioan, Ţană Andrei, Vânătoru Sorin, Vasilescu Ioan, Ventoniuc Alex, Wechsler Leizer, Vieru Alexandru, Vlădescu Neculai, Vlasie Ioan, Voleinski Neculai şi Zosin Constantin

x In cursul săptămânii curente, d. Vogtberg, directorul Casei Muncii c. f. r. va sosi în localitate, spre a constata stricăciunele cauzate de inundaţii în cartierul ceferist. Totodată d-sa va împărţi ceferiştilor sinistraţi ajutoare în bani şi materiale de construcţie.

x **Iniţiative lăudabile** —D-nii Oswald Racoviţă şi dr. Cădere au luat iniţiativa ca 100 de copii săraci, împărţiţi în serii, pe timp de 20 zile, să facă plajă la Strand şi băi în bazin, — primind după baie un pahar cu lapte şi pâine cu unt.

Copiii sunt recomandaţi de serviciul sanitar al oraşului.

x Incasările primăriei pe ziua de ieri au atins suma de 80.200 lei.

x Mâine dimineaţă se întruneşte la prefectura de judeţ comisia interimară a consiliului judeţean, sub preşedinţia d-lui prefect Petrovanu.

In ordinea de zi, chestiuni curente de gospodărie şi deschiderea unui credit extraordinar pentru a se veni în ajutorul sinistraţilor.

x Camera de punere sub acuzare judecând ieri opoziţia parchetului în chestia neregulilor ce i se impută d-lui I. Gh. Popovici, coproprietarul fabricii de spirt Nicolina, a decis ca ancheta să fie continuată de justiţie şi nu de Ad-ţia financiară.

x Asociaţia funcţionarilor de bancă, ţine a atrage atenţiune comercianţilor şi, în genere tuturor persoanelor cari au treburi pe la Bănci, că după noul orar, instituţiile bancare lucrând numai dimineaţa, publicul respectiv urmează să uzeze de serviciile Băncilor până la ora 2 p. m.

D. Em. Ceikovski
a revenit în partidul liberal (ducist)

Unul din fruntaşii organizaţiei georgiste ieşene, d-l Emil Ceicovski, vechiu liberal din timpul lui G. G. Mârzescu; care a fost unul din purtătorii de steag ai d-lui George Brătianu în primele momente din 8 Iunie 1930 şi care apoi cu mari sacrificii a înjghebat organizaţii georgiste în Bucovina şi Basarabia, — l-a părăsit acum pe d-l George Brătianu, trimiţându-i o scrisoare explicativă.

D. Ceicovski cere încetarea luptei între fraţi şi reîntregirea partidului liberal.

După doi ani de încercare, se arată inutilitatea luptei de ambiţiuni personale ale câtorva şi nevoia unirii, în interesul superior al acestui partid istoric şi al ţării.

D. Ceicovski pune în lumină o ideie care trăeşte mai de mult în întreaga suflare liberală.

Consecvent acestei probleme, d. Ceicovski, urmat de sectorul său din dispărţirea 8-a Iaşi, a revenit sub vechiul steag, unde i se va face o primire solemnă.

x **Durerea de bătături** te enervează şi te face uricios. Remediul îl găsiţi în preparatul „ANTICALUS" soluţie şi pomadă. Depozit Farmacia Dr. Rătianu str. Cuza Vodă 48. Marca depusă. 3

O precizare a d-lui prof. Petrovici
în chestia candidaturii la Unversitate

Intâlnind pe d. prof. Petrovici, —la o întrebare a noastră, fostul ministru ne-a răspuns următoarele:

— „In coloanele „Lumei" de astăzi a apărut un articol, cu unele consideraţii asupra candidaturii mele la Universitate.

„Foarte recunoscător ziarului local pentru aprecierile binevoitoare pe care le face asupra activităţi mele din trecut, — fiindcă însă unei părţi din acel articol pare a i se fi dat forma unei convorbiri cu mine, sau cel puţin a unei declaraţii din partea mea, ţin să se ştie că *n'am dat şi înţeleg să nu dau în chestiunea această nici un fel de interview,* nici să adaug ceva în plus peste ce se cuprinde în scrisoarea ce am adresat, cu ocazia aceasta, colegilor mei".

Am transcris întocmai Rep.

AUDIENŢA LA PALAT
a d-lui prof. I. Borcea, fost ministru

D. *Profesor I. Borcea* a fost primit ieri într'o lungă audienţă de M. S. Regele.

Suveranul s'a interesat în primul rând de rezultatele examenului de bacalaureat, întrebând dacă legea actuală şi programele asigură într'adevăr o selecţie a candidaţilor.

Suveranul s'a interesat în mod deosebit de institutul de cercetări *„Regele Ferdinand I"* dela Marea Neagră, şi a promis tot concursul că această instituţie cu renume bine câştigat, să nu mai fie stingheriă în mersul ei.

In mod particular Suveranul a arătat interes pentru *Fundaţia Regele Ferdinand I* din Iaşi, căreia d. Prof. Borcea a predat Biblioteca defunctului Profesor N. Leon şi pentru care M. S. a mulţumit afectuos. Suveranul şi-a exprimat dorinţa că la această fundaţie va anexa şi institute sau secţii de cercetări privind interesele vitale ale Ţării. In special d. prof. Borcea a insistat pe lângă suveran, ca să se promoveze *problema irigaţiilor* (în opoziţie cu indiguirile) faţă de condiţiile noastre de climă şi precipitaţii cu extreme aşa de mari.

S'au atins uşor şi unele puncte de politică „externă".

Un interesant sistem
de expediţie poştală
inaugurat în localitate

Dela 1 Iulie a. c. serviciul postal primeşte pentru expediere imprimate *fără adresă,* destinate a fi împărţite prin factorii postali în aceiaşi localitate sau în localităţi diferite, urmând a fi predate familiilor (gospodăriilor) din acea localitate, sau numai la o anumită categorie de personal (magazine, droguerii, farmacii, medici, avocaţi, etc).

Depunerea acestor imprimate se face la ghişeele oficiului unde se depun grupate de către expeditori în pachete de câte 100 exemplare, (fracţiunele de sută formează pachete separate), cu indicaţiile necesare.

Taxele ce se incasează pentru aceste imprimate sunt următoarele:

1) Pentru imprimatele depuse în număr de minimum 100 exemplare se acordă o reducere de 50 la sută din tariful imprimatelor ordinare, dacă nu depăşeşte greutatea de 25 grame fiecare exemplar.

2) Această reducere este numai de 25 la sută pentru fiecare exemplar, dacă greutatea acelui exemplar este între 25-50 grame.

3) Când se depun de odată minimum 10.000 exemplare şi dacă greutatea fiecărui exemplar nu trece de 25 grame, taxa este redusă cu 75 la sută din tariful imprimatelor.

Imprimatele fără adresă nu sunt supuse taxei timbrului de aviaţie.

Pentru orice lămuriri, publicul se poate adresa oricărui oficiu postal din localitate.

Ridicarea stării de faliment
a Soc. Fraţilor Ioan şi Vasile Florescu
(fost în Piaţa Unirei Iaşi)

Curtea de Apel S. I-a judecat în ziua de 5 Iulie 1932 apelul făcut de fraţii Florescu din Iaşi în contra hotărârei comerciale a secţiunei a III-a sub Nr. 824/926 prin care fusese declaraţi în stare de faliment.

In urma concluziilor puse din partea firmei fraţilor Florescu de către d. avocat Albert Schreiber, Curtea a primit apelul şi a reformat în totul hotărârea de declarare, respingând cererea unor creditori făcută la Tribunalul Iaşi S. III-a.

Azilul de bătrâne
„Maria A. Catargi"
Mulţumire Publică

Comitetul Azilului de Bătrâne „Maria A. Catargi" din Iaşi aduce pe această cale mulţumirile publice tuturor persoanelor din oraşul Iaşi care au binevoit a contribui cu diferite obiecte pentru tombolă la serbarea dată de această societate în seara zilei de 11 Iunie a. c. precum şi următoarelor persoane care au donat bani societăţei, precum urmează:

Sindicatul Brutarilor prin dl. Chiuca 1500 lei, Fabrica Ţesătura-Socola 1000, Moara Dacia-Păcurari 1000, B-ca Naţională Iaşi 1000, Fabrica de sifoane Frenchel 500, Fabrica N. Gheler 800, Fabrica N. Wachtel 800, Dl. Apter (Textila) 100, D-na Gavrilescu (Reuniunea) 100, Fabrica de sopoane „Carmen Silva" diferite sopoane. Total 5800 lei.

Rezultatul serbărei cu toată vremea rea, este în sumă de lei 21,426.

x Părintele Const. Dinescu, cu ajutorul epitropilor şi consiliului parohial, a adunat dela credincioşii parohiei sale „Nicoriţa" pentru sinistraţii Iaşului, suma de 5250 lei, bani pe care i-a şi depus astăzi la Sf. Metropolie în scopul amintit.

x Astă-zi Joi 7 Iulie de la orele 7 seara înainte, se va ţine o întrunire în cartierul Sărăriei-Ţicău în curtea caselor proprietarului V. Timuş din stradela Sărărie.

Vor lua cuvântul *Pdr. Niculea,* şeful sectorului Sărăriei şi alţi fruntaşi ai clubului liberal ducist.

x La Judecătoria ocol I urban s'a judecat acţiunea introdusă de d. I. Gavrilaş contra confiscării volumului său „Crâmpee din aceaş viaţă".

Judecătoria a respins cererea d-lui Gavrilaş de a fi repus în posesia volumului său.

Daţi ajutoare pentru sinistraţii inundaţiilor

Noi mari reduceri de preţuri la Depozitul Făbricei

TRINACO

STRADA ŞTEFAN CEL MARE No. 11

Rugăm observaţi vitrinele.

preţuesc mai mult ca perle cu cari adesea le putem compara. Păstraţi-vă de această preţioasă comoară prin întrebuinţarea regulată a Pastei Pebeco, — Pasta dinţi a renumitului Profesor Dr. Unna. Începeţi imediat întrebuinţarea ei, nu aşteptaţi până ce dinţii Dv. au devenit de culoare urâtă, bolnavi, producându-vă chiar suferinţe ce nu se mai pot repara.

Dar dece tocmai

PEBECO

Pebeco este fabricat pe baze strict ştiinţifice, curaţă dinţii în mod exemplar, devin de o albeaţă uimitoare şi distrug grabnic bacteriile ce înbolnăvesc gura. Ea are un gust aromatic, puternic, dă o respiraţie proaspătă continuă şi este cu desăvârşire nevătămătoare. In Pebeco, Pastă cu conţinutul cel mai puternic în substanţe eficace, vă stă la dispoziţie cel mai proeminent mijloc de îngrijire al dinţilor lucru recunoscut de toată lumea.

LABORATORUL ATELIERULUI

Foto-Luvru

Iaşi, strada Lăpuşneanu No. 6

execută toate lucrările pentru d-nii Amatori în cel mai scurt timp şi în cele mai bune condiţiuni.
Depozit permanent de plăci filme, film-pack din cele mai renumite fabrici cu cele mai mici preţuri.
LABORATORUL şi DEVELOPĂRILE COMPLECT GRATUITE

Mari reduceri de preţuri la

„Fulgerul din Bucureşti"

Boiangerie şi spălătorie chimică
BIROURI DE PRIMIRE:
Strada Cuza Vodă No. 85, Cuza Vodă No. 9
Lăpuşneanu No. 15, str. Unirei No. 6
Fabrica: strada Dragoş No. 25.

SALA TEATRULUI TRIANON

Duminică 10 Iulie 1932 ora 10 jum. dimineaţa
vor rula interesantele filme sonore:
„Simfonia Lumei" şi
„O Călătorie spre Spitzberg"
luate din voiajurile organizate de Soc. Hamburg-America Linie în jurul lumei şi spre ţările Nordice.
Intrarea liberă însă numai cu invitaţiunile eliberate de către Reprezentanţa Soc. Hamburg-America Linie—din Iaşi strada Lăpuşneanu No. 40.

N. B.—Persoanele omise—sunt rugate a-şi ridica invitaţiunile de la Reprezentanţa Soc. Hamburg-America Linie—Iaşi str. Lăpuşneanu No. 40.

INFORMAŢIUNI

x Domnul Dan Bădăreu convoacă membrii Uniunei Ofiţerilor de rezervă secţia Iaşi, la Primărie (Serv. Bunurilor) la ora 6,30 seara (astăzi 7 a. c.).

La ordinea de zi comunicări importante şi fixarea programului de activitate.

x S'a constituit la Bucureşti o comisiune formată din d-nii: Hossu, subdirector general C. F. R., M. Chiriceanu, directorul contenciosului, Puşcaru, director financiar şi V. Stoica, care va examina toate contractele de închiriere a imobilelor deţinute de C. F. R., în vederea unei noui reduceri a chiriilor cu 30 la sută.

x Comitetul filialei Societăţii pentru, *Profilaxia tuberculozei* în şedinţa de Marţi, a hotărât ca pe lângă cei 15 copii trimişi în colonie la Fundul Moldovei şi 25 la Agigea şi Şanţuri, să mai trimită 15 la Mangalia. Plecarea acestora a fost fixată pentru ziua de 13 a. c. Asemenea a hotărât ca beneficiul serbărei ce organizează la Strand în seara de 14 Iulie, să fie varsat în întregime Primăriei în folosul sinistraţilor. Biletele care poartă data de 29 Iulie, sunt valabile în acea seară.

De mâne la Cinema Gheltzer
PREMIERA
INIMI ZDROBITE
cu ANNY ONDRA
o tragedie a amorului adevărat şi sincer.
Urmează HARRY PIEL în 2 serii, o comedie şi numere noi din „Roata morţii".

ECOURI

x Părul inutil şi inestetic de pe faţă şi de pe corp se distruge radical cu Depilator Werner. De vânzare la Parfumerii. Depozit: Farmacia Werner Iaşi. 5

x Orice unsoare strică maşina Dv. numai unsoarea „Mundus" îi prelungeşte viaţa.

x *Crema Khasya* face să dispară ridurile (sbirciturile) feţei. Depozit Farmacia Polak str. Ştef. cel Mare.

x *Doctor M. Moise,* medicul Policlinicei „Iubirea de Oameni", consultă zilnic Boli interne, Copii, Venerice, Raze Ultra-violete şi Infraroşii. Str. Zugravilor No. 2. Cons. 8—11 şi 3—7.

x *Dr. Goldştein* consultă boli interne, de femei şi genito-urinare în str. Tataraşi No. 35.

x Doctorul **Sebastian Pineles** specializat la Paris şi Viena în boli de copii şi sugaci consultă zilnic 8—10 dim. şi 2—5 d. a. în str. Şcoalei de Arte 9 etaj (lângă soc. Sport şi Muzică).

VEŢI FI BINE DISPUS CĂ VEŢI LUA ZILNIC CÂTE 1 TABLETĂ

Noval

NOVAL ALUNGĂ IMEDIAT
DUREREA DE CAP, OBOSEALA, EXTENUAREA
REDĂNDU-VĂ VIOICIUNEA
ÎNAINTE DE PLECAREA LA DRUM CONTROLAŢI DACĂ ÎN VALIZELE VOASTRE SE GĂSESC CÂTEVA CUTII **Noval**

ULTIMA ORĂ

Politică cu revolverul

Cum s'a produs sângerosul scandal dela Buzău -- Un fruntaş liberal a murit

Buzău 7.— Un enorm scandal politic s'a produs ieri în centrul oraşului. Agenţi guvernamentali au cutreerat străzile, făcând propagandă şi devenind uneori agresivi.

Bătae în cârciumă

Spre seară, fruntaşii liberali Justin Stănescu fost deputat, Al. Ionescu Brădeanu, avocat N. Diaconescu (candidat) şi Gh. Alexandrescu, au intrat în restaurantul „Pichiş" din str. Regele Carol II.

Acolo, la o masă, se afla consilierul comunal naţional-ţărănist C. Boiangiu, cu câţiva agenţi electorali.

S'a iscat o discuţie, — liberalii invitând pe Boiangiu să potolească zelul agenţilor. S'a ajuns la ceartă şi apoi la bătae.

Agentul Marinică a aruncat o sticlă de sifon spre Gh. Alexandrescu şi I. Brădeanu. Au sărit bătăuşi din ambele părţi şi s'a încins o bătae vajnică. Sburau sticlele de sifon, s'au spart geamuri, pahare etc.

Primul foc de revolver

Scandalagiii au trecut în stradă unde a continuat bataia.

La un moment dat, din tabăra liberală a pornit un glonte de revolver. Se bănueşte că a fost tras de Al. Ionescu-Brădeanu.

Glontele a lovit în abdomen pe consilierul C. Boiangiu.

In faţa acestei întâmplări nenorocite, fruntaşii liberali, în frunte cu d. Justin Stănescu, s'au dus la Tribunal, pentru a cere protecţia parchetului.

Acolo a venit şi d. căpitan Neagu Dinu din Reg. 8 infanterie, cumnatul lui Ionescu-Brădeanu.

Răzbunarea lui Boiangiu

Consilierul C. Boiangiu, de o constituţie fizică foarte rezistentă, —cu toate că avea un glonte în abdomen şi pierdea sânge—s'a dus acasă, a luat un revolver „Steyer" şi a venit la tribunal, în urmărirea liberalilor.

I-a găsit pe aceştia vorbind cu nişte magistraţi.

Boiangiu a tras în Ionescu-Brădeanu şi în căpitanul Dinu Neagu, lovindu-i pe amândoi, foarte grav, în abdomen.

D. Justin Stănescu s'a refugiat în cabinetul primului-preşedinte. Boiangiu a tras şi asupra lui, însă revolverul n'a luat foc.

Imediat d. jude-instructor Caloescu a dispus transportarea la spital a lui Ionescu-Brădeanu, căpitan Neagu şi a lui Boiangiu care slăbise şi căzuse jos din cauza ranei şi a sângelui pierdut.

Măsuri de pază

In oraş s'a produs o agitaţie enormă. Liberalii sânt indignaţi, cu atât mai mult cu cât Ionescu-Brădeanu are multe legături şi se bucură de popularitate.

Sânt agitaţi şi ofiţerii, manifestându-şi simpatia pentru colegul lor căpitanul Neagu care, în orce caz, este o victimă nevinovată.

D. prim-procuror Dobrovici, colonel Slăvescu comandantul pieţii, maiorul de jandarmi Berea şi un comisar de poliţie, fac ancheta şi au luat măsuri de ordine.

Pe străzi au fost scoase patrule militare.

Proteste

D. dr. C. Angelescu fost ministru, şef al liberalilor din Buzău, a trimis un protest telegrafic la Rege.

Totodată a avut o convorbire telefonică cu d. I. G. Duca.

A fost sezisat şi d. Vaida care a dispus şi Ministerul de Justiţie a trimis în anchetă pe d. procuror-general Codin Ştefănescu.

A murit Ionescu-Brădeanu

La spital, d dr. Angelescu asistat de dr. Mitache, a făcut o intervenţie chirurgicală lui Ionescu-Brădeanu, extrăgându-i glontele care atinsese organele interne.

Dar toate sforţările medicilor au rămas zadarnice. In cursul nopţii, Ionescu-Bradeanu a încetat din viaţă.

Starea căpitanului Dinu Neagu e relativ satisfăcătoare.

S'a făcut operaţie şi lui C. Boiangiu, dar fără prea mult succes. El se află în stare foarte gravă.

Voevodul Mihai

învaţă aviaţia

Bucureşti 7. — Voevodul Mihai va începe o serie de zboruri, însoţit de căpitanul aviator Opriş.

Şcoala de aviaţie a voevodului se va face cu avionul prinţului Nicolae.

Un spion în Franţa

se dă drept român

Paris 7 — Poliţia franceză a descoperit o afacere de spionaj sovietic.

Printre arestaţi se află un anume Maier care s'a dat drept supus romîn şi a prezintat acte.

S'au cerut relaţiuni Siguranţei din România, spre a stabili dacă Maier nu foloseşte acte falşe.

Comuniştii ieşeni

n'au putut depune lista

Pe sălile tribunalului, a fost timp de câteva zile, o adevărată vânătoare de... comunişti!

Agenţii siguranţei au veghiat ca propunătorii să nu poată depune lista blocului muncitoresc-ţărănesc.

Au fost arestaţi mai mulţi muncitori, în acest scop.

Deasemenea siguranţa a făcut descinderi la cei 21 de propunători.

Din această cauză muncitorii care au avut ieri procese penale, nu s'au putut prezinta în instanţă şi au fost condamnaţi în lipsă la câte un an închisoare.

Şi d. Vaida a promis deplina libertate a alegerilor!..

ORA 3

Liberalii cer îndepărtarea guvernului pe chestia măcelului dela Buzău

A murit şi agentul naţional-ţărănist Boiangiu

Buc. 7.— Din Buzău se anunţă că toate ajutoarele date agentului naţ.-ţărănist Boiangiu au rămas zădarnice.

Nici transfuzia de sânge n'a avut vreun efect. In chinuri grozave, Boiangiu a încetat din viaţă azi dimineaţă. Starea căpitanului Neagu s'a agravat.

Ministerul de justiţie a trimis în anchetă pe d. prim-procuror Codin Ştefănescu, După ce se va cunoaşte rezultatul acestei anchete, ministerul de interne va da relaţii oficiale.

Astăzi va avea loc un consiliu de miniştri. După consiliu, d. Vaida va face declaraţii presei asupra încăerării dela Buzău.

Comunicatul liberal

Azi dimineaţă fruntaşii liberali s'au întrunit subt preşedinţia d-lui Duca.

La sfârşit s'a dat următorul comunicat: „Cazul de la Buzău e de o gravitate excepţională.

Un agent naţ-ţărănist, cunoscut bătăuş, a ucis în plină zi la tribunal pe Ionescu Brădeanu. Răspunderea cade în întregime asupra guvernului, fiindcă guvernul a fost prevenit de starea de spirit dela Buzău (prin scrisoarea d-lui Justin Stănescu)

In felul acesta nu numai că se suprimă libertatea alegerilor, dar se primejdueşte liniştea ţării. ***Partidul liberal cere imediata îndepărtare a guvernului,*** fiindcă alegerile nu se pot face cu sânge şi crime.

Dacă totuş guvernul nu va pleca, liberalii vor înfrunta urgia abuzurilor şi asasinatelor. Partidul liberal anunţă însă că îşi declină orice răspundere".

Regele n'are nevoie de părerea d-lui Iorga!..

In legătură cu sângerosul scandal dela Buzău, opoziţia întreagă a adresat Regelui o telegramă de protest.

Numai d. Iorga a refuzat să semneze telegrama, spunând: —„Tot aşa de indignat ca şi ceilalţi, nu pot iscăli totuş telegrama, fiindcă sînt convins că regele n'are nevoie de părerile mele".

Cutremurul de astă noapte

a fost foarte puternic la Focşani

Focşani 7.— Cutremurul de astă noapte la ora 3 a fost foarte puternic în localitate. Zguduiturile s'au repetat de trei ori, cîte patru secunde.

Populaţia oraşului a ieşit pe străzi. Zidurile mai multor case au crăpat.

Aviatorii Matern şi Griffin, dispăruţi?

Berlin 7 — Aviatorii Matern şi Griffin care au trecut Atlanticul, au pornit spre Moscova.

In drum au întâmpinat o furtună violentă. Nu se mai ştie nimic despre soarta aviatorilor. Domneşte mare îngrijorare.

S'a redactat protocolul de încheere

a conferinţei din Lausanne

Se menţine oare care optimism

Lausanne 7.—Biroul conferinţei s'a întrunit ieri la ora 4 p. m. şi a redactat protocolul de încheere. Documentul cuprinde 4 capitole.

In primul capitol se lichidează, în total, chestiunea reparaţiilor.

In celelalte 3 capitole, se reglează datoriile inter-aliate şi acordul puterilor debitoare europene faţă de America.

Insă protocolul de la Lausanne nu va fi ratificat, până când America nu-şi va da consimţământul la anularea datoriilor de război, europene.

*

Şefii delegaţiilor au avut aseară o nouă consfătuire.

S'a dat cetire textului protocolului şi se speră într'un rezultat satisfăcător al conferinţei.

La un moment dat, d. Macdonald a îndemnat pe d. Herriot să strângă mâna d-lui von Papen şi să semneze documentul.

D. Herriot a răspuns:

— Regret că nu pot semna imediat, fiindcă trebue să cer avizul experţilor francezi. Depinde de ceiace vor spune experţii.

Şi la urmă, d. Heriot a adăogat:

— „Dacă conferinţa va eşua, va fi numai din cauze politice".

Două tramvae se ciocnesc

la Bucureşti

13 persoane rănite

Bucureşti 7 — Un accident de tramvai s'a produs aseară în calea Văcăreşti, colţ cu str. Căuzaşi.

Un vagon al liniei 8, s'a ciocnit violent cu un vagon al liniei 25. Geamurile s'au spart şi au fost răniţi grav un manipulant şi două femei care au fost transportaţi la spitalul Brâncovenesc.

Din cauza panicei, călătorii sărind pe ferestre, mai sânt rănite alte 10 persoane, însă fără gravitate.

INFORMAŢIUNI

x **O acţiune în calomnie.**— Tribunalul local a avut de audiat ieri martori într'un proces de calomnie intentat de către arhimandritul Partenie de la Mitropolie, preotului Mrejeru din Rădeni-Iaşi.

Acuzat de abateri de la canoane, săvârşite în parohia Rădeni, prin câteva rapoarte înaintate I. P. S. S. Mitropolitului, de către preotul Mrejeru,— arhimandritul Partenie s'a adresat justiţiei, sezisând-o cu o acţiune în calomnie, pentru lămurirea delicatelor acuzaţiuni ce i s'au adus.

De şi chestiunea aceasta putea fi soluţionată pe o cale mai normală, evitându-se unele revelaţiuni, care nu pun într'o lumină tocmai favorabilă pe unele feţe bisericeşti locale,—totuşi unii au preferat amânarea deciziunelor instanţelor fireşti şi subordonarea lor unei hotărâri a tribunalului

x **Locuitorii din str. Sf. Constantin (cu intrarea prin str. Sf. Lazăr), roagă pe această cale pe D-l Primar, ca macar acum, cu ocazia reparării str. Sf. Lazăr, să dispue şi repararea micei porţiuni de trotuar din str. Sf. Constantin, pentru a înlesni cel puţin mersul cu piciorul.**

x **Dela Ad-ţia Financiară.**— Mâine se termină cu plata pensiilor pe luna Iunie. In cursul săptămânii viitoare, în limita recepţionării acreditivelor,—va începe achitarea pensiilor pe luna Mai, —după dispoziţia ministerului de finanţe, deocamdată 50 la sută.

Se ştie că pe Mai, din totalul de 7.500,000 lei numai circa 1 milion s'a plătit,—acum rămânând să se achite restul.

Pentru luna Iulie, nu se aude nimic.

x Primim următoarea plângere:

D-na Vera Giurgiuc fusese numită, cu toate formele, bucătăreasă la sanatorul din Erbiceni.

Fără nici o justificare, şi fără pre-avizul legal, d. intendent al sanatorului a eliminat din serviciu pe bucătăreasă. D-na Vera Giurgiuc afirmă că i s'a şi reţinut o sumă de bani din cât i se cuvenea.

Rămâne ca autorităţile în drept să cerceteze cazul.

x **Proces de omor prin imprudenţă.**— In ziua de 5 Iulie s'a judecat la Tribunalul S. I. procesul D-lui avocat Petru Bonciu dat în judecată pentru omor prin imprudenţă

Acum 2 ani d-sa conducând automobilul său pe strada Cucu, un copil de 12 ani voind să traverseze strada şi trecând în fugă pe dinaintea unui car cu boi, s'a izbit de aripa automobilului. Dus la spital, cu toate sforţările depuse de Dl. profesor D-tor Enescu, spre a-l salva, copilul a murit a II-a zi având splina ruptă din cauza izbiturei.

Cu ocazia audierei martorilor s'a arătat că automobilul mergea încet şi că fusese oprit la vreme.

Reprezentantul parchetului, negăsind o vină în sarcina d-lui Bonciu, a pus concluzii de achitare.

Tribunalul a rămas să se pronunţe.

Cu această ocazie atragem atenţia publicului asupra următorului aliniat din art. 25 al legei de circulaţie pe drumurile publice:

„Pietonii sunt obligaţi, atunci când vor să treacă de pe o parte pe alta a unei căi publice, fie la drum drept, fie la bifurcaţie sau încrucişare, *să se asigure* că nu e în apropiere lor nici un vehicul în mers, şi în caz de s'ar afla vreunul, *să aştepte ca acesta să fie trecut*".

Cetăţenii respectând această dispoziţie, nu s'ar mai întâmpla accidente regretabile.

x **Americanii în ajutorul sinistraţilor ieşeni.**— Vice-preşedintele Camerii de Comerţ dl. Fred Şaraga este în posesia unei telegrame din parte secţiei berlineze a soc „Joint Distribution Comitee-New-York", care relatează că deocamdată i s'a expedi t 1000 dolari (160 mii lei) pentru ajutorarea sinistraţilor. evrei din Iaşi,—urmând ca să mai vie şi alte ajutoare.

Cu o parte din banii primiţi dl. Şaraga intenţionează să repare câteva case din cele avariate de furia apelor.

CRONICA POLIŢIEI

DRAGOSTE, BANI ŞI... RECLAMAŢIE LA PARCHET

Agresiune contra unui comerciant.— Pătania unui pensionar.— Numeroase furturi

D-ra Roza Huşid din str. Pantelimon a reclamat parchetului pe cizmarul Şmil Berliancik din str. I. C. Brătianu No. 11.

Fata susţine că a fost adusă din Orhei de Berliancik, care i-a făgăduit s'o ieie în căsătorie. După ce a abuzat de dânsa şi i-a luat 20.000 lei, a părăsit-o.

Cazul a venit în cercetarea d-lui Gasparovici, şeful poliţiei judiciare. Berliancik a declarat că e dispus să se căsătorească cu reclamanta.

Agresiune

D. Henry Meronschi, reprezentantul soc. „Moldova Comercială" din str. C. Vodă No. 44 s'a plâns parchetului că în urma unei neînţelegeri comerciale, a fost grav bătut de d. Tuly Bercovici dela magasinul „Doina" din str. Cuza-Vodă No. 88.

Pătania unui pensionar

Pensionarul Antonescu şi-a încasat azi dimineaţă pensia.

Pe când merge pe culoarul administraţiei financiare, un hoţ abil i-a scos o mie lei.

D. comisar Constantin Vasiliu dela biroul judiciar a început cercetări.

Numeroase furturi

— D-na Margareta Poiană din str. Sf. Lazăr No. 16 a reclamat poliţiei că primind în gazdă pe individul Petrăchel Petru din Roman, acesta i-a furat nişte haine şi bani.

— Un hoţ a pătruns în locuinţa d-lui Avram Schwarts din strada Marta No. 41 şi a furat dintr'o noptieră, 26,000 lei.

— Hoţi necunoscuţi au încercat să prade locuinţa d-nei Elena Iov. Fiind simţiţi, hoţii au dispărut.

— Poliţia cercetează pe individul Moriţ Bercovici din strada Uzinei, acuzat că la un chef cu d. Kogălniceanu din aceiaş stradă, i-a furat suma de 1.200 lei.

— A fost înaintată poliţiei femeia Gafiţa Silvestru, acuzată că a furat 1500 lei dela stăpânul ei David Iţicovici din str. Socola No. 135.

— Locuitorul Dimitrie Cojocaru din str. Sft. Lazăr 60 a reclamat poliţei că în cafeneaua din str. Cizmăriei No. 23, i s'a furat 1000 lei. Fiind bănuit un anume Aizic Chelman, el a fost înaintat poliţiei.

— Un furt de păsări s'a comis la locuinţa d-lui Draganu Mihai din str Ciurchi No. 39.

— In cercetarea poliţiei se află individul Moise Segal din Hârlău acuzat că a comis un furt la d. Samoil Leibovici din str. Ştefan cel Mare No. 12. Rep.

Strălucit zbor

peste Atlantic

Berlin 7.— Aviatorii americani Matern şi Griffin au plecat din New-York peste Atlantic şi au aterisat pe aerodromul Tempelhof (Berlin) unde li s'a făcut o primire entuziastă. Distanţa New-York—Berlin a fost străbătută în 29 ceasuri şi jumătate.

După ce au luat benzină, aviatorii şi-au continuat zborul spre Moscova.

x Bătăturile le înlăturaţi sigur cu „Corleol".

Depozit: Farmacia Polak, str. Ştefan cel Mare.

x **Ajutoare pentru sinistraţi.** — D. Primar Bogdan a numit o comisiune formată din d-nele A, Hurmuzescu, A. Bogdan şi El. Ghiulea, care să dea sinistraţilor un prim ajutor. Comisiunea aceasta va lucra la Primărie zilnic între orele 11—12 a. m. Sinistraţii vor fi primiţi în ordinea petiţiunilor depuse. Aceste petiţiuni vor fi prezentate Biroului Sinistraţilor, de sub conducerea d-lui Sofronie, zilnic între orele 8—1 şi 4—7.

Sinistraţii nu vor putea primi ajutoare dacă cererea lor nu va fi vizată de Comisiunea respectivă de evaluări a Primăriei; şi dacă sinistratul nu va avea la dânsul carnetul de identitate.

x D. dr. Nubert, medicul şef al regiunii sanitare c. f. r., a depus la „Colonia şcolară", suma de zece mii lei în titluri, spre a se creia un fond inalienabil, în memoria regretatului dr. Bejenaru, fost medic şef la c. f. r.

Aceasta, în loc de coroanele ce urmau să se depuie pe mormântul defunctului.

Gestul medicilor ceferişti, în frunte cu d. dr. Nubert, e vrednic de toată lauda.

x **Pensionarii şi alegerile**— Faţă cu preocupările serioase de organizare temeinică a Blocului pensionarilor din Iaşi şi necesităţii de a se pune în comun acord cu acţiunea tuturor pensionarilor din ţară, Comitetul de direcţie a hotărât, ca pentru alegerile de la 17 Iulie a. c., membrii solidari ai Blocului să-şi păstreze *deplina libertate în exercitarea dreptului de vot*, aşa cum le dictează conştiinţa şi obligaţiile morale ce le au acei înscrişi în partidele politice.

Comitetul de direcţie nu are deocamdată alte preocupări decât acele de a lucra în direcţia cimentării legăturilor sufleteşti între toţi pensionarii din ţară, pentru a reuşi să se poată realiza efectiv drepturile lor.

x Eri s'a judecat în faţa Tribunalului, procesul mai multor muncitori şi studenţi pentru redactare de mainfeste. Ei au fost condamnaţi în lipsă. Unii din ei nu s'au prezentat la redacţie, relatându-ne că au fost arestaţi la intrarea în tribunal, duşi la comisia 4a şi împedicaţi să se prezinte în faţa judecăţei.

x **A ţi frumoasă şi atrăgătoare** este problema **ce rezolvă Crema Miraculoasă. Această cremă** distruge petele de pe obraz, albeşte şi catifelează pielea dându-i un parfum delicios. **Depozit Farmacia Dr. Rătianu Iaşi, strada Cuza-Vodă 48. Cereţi ambalajul original. Marcă depusă.** 3

OPTICA MODERNĂ „ARGUS"
execută ochelari după prescripţii medicale.

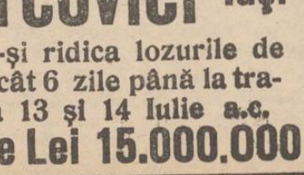

Trei puncte principale:
Calităţi superioare
execuţie ireproşabilă
preţuri EFTINE.
str. Lăpuşneanu 43 Iaşi

Se caută un călcător

Anuajament lunar pentru un an de zile. Locul este vacant pe ziua de 15 Iulie. Doritorii se vor adresa la atelierul de lenjerie str. Palat 52 (vis-a-vis de Strand).

DE VÂNZARE un imobil în strada Lascar Catargiu No. 27.

DE INCHIRIAT 2 magazii de zid în curte str. Sf. Sf. Sava No. 16 pentru automobil sau marfă.

Colectura principală a LOTERIEI DE STAT
BANCA
Emanoil Marcovici Iaşi
Roagă pe d-nii jucători a-şi ridica lozurile de clasa IV-a, nemai fiind decât 6 zile până la tragerea care va avea loc la 13 şi 14 Iulie a.c.
Cîştiguri în valoare de Lei 15.000.000

ANUL XXVIII No. 7557

3 LEI EXEMPLARUL

SAMBATA 9 IULIE 1932

ABONAMENTE
1000 . . .
500 .
300

OPINIA

ZIAR POLITIC COTIDIAN

ANUNCIURI
se primesc la toate
AGENȚIILE DE PUBLICITATE
și la
ADMINISTRAȚIA ZIARULUI
Iași. — Strada Lăpușneanu 37

Telefoane: Redacția 391, Administrația 394, Serviciul de noapte 367

Fundațiunea „Regele Ferdinand I"
Bucureşti
Str. Ştirbei Vodă 3
(Adm. Dom. Coroanei)

Edilitatea și higiena Iașului

AMPLASAMENTUL CARTIERELOR ȘI STAREA SANITARĂ A ORAȘULUI

Cum și unde trebuesc refăcute casele sinistraților

Problema Cartierelor inundate, rebuie examinată cu cea mai mare seriozitate. Aceste cartiere au fost întotdeauna pentru Iași focare epidemice de care întreg orașul a avut de suferit.

Examinați graficele și hărțile epidemiologice ale Serviciului sanitar și vă veți convinge că nici într'o altă parte a Iașului, nu s'au declarat în cursul ultimelor 10 ani mai multe cazuri de febră tifoidă, dizenterie, malarie.

Aceasta din cauza insalubrității terenului mlăștinos și inundabil în fiecare primăvară și în orice sezon a anului cu ploi abondente; apoi din cauza lipsei de canalizare, a lipsei de apă potabilă (existând numai un început de instalație de conductă în Calea Gălăței, unde apa s'a dovedit mai întotdeauna infectată la analizele bacteriologice (*Deci refacerea acestor cartiere nici nu mai poate fi luată în considerație*).

A doua parte a problemei — dacă nu și cea mai importantă, — este așezarea unui nou cartier pentru sinistrați, într'o regiune salubră a orașului.

Acest cartier trebue instalat pe unul din terenurile disponibile ale Iașului cu pantă dulce — (nu ca acela de pe coasta Gălăței unde terenurile sunt în permanentă mișcare), cum de pildă ar fi regiunea Șapte oameni din spre Abator, sau cea dinspre Cimitirul Evreesc.

Constituția acestui teren trebue însă bine studiată de o comisiune specială, din care nu trebuie să lipsească reprezentanții Serviciului Sanitar și ai celui Technic, care trebuie să aibă primul cuvânt în privința igienei și salubrității solului și a subsolului acestui teren.

Noul cartier pentru sinistrați este de dorit să fie construit după tipul cartierelor noui orășenești pentru micii funcționari, lucrători sau muncitori cu ziua, și trebuie inainte de toate să fie prevăzut cu canalizare, instalație de apă in legătură cu conducta Timișești și cu lumina electrică.

Locuințele acestui cartier nu trebuie să se lase a se construi la întâmplare, ci după un plan sistematizat și după un tip unic indicat de același comisie specială, ca ele să poată îndeplini minimum de condițiuni de Igienă, salubritate și eftinătate, cerute astăzi la constituirea cartierelor sărace dar salubre din toate centrele civilizate.

După părerea mea, numai în acest chip rezolvită problema sinistraților, se va putea scăpa orașul de focarele de boli infecțioase fără sfârșit, datorite unei greșeli de administrație din trecut; iar pe de altă parte s'ar putea instala această populație necăjită într'un cartier civilizat și sănătos, în locul acelora unde până la catastrofa recentă domnia mizeria, boala și moartea.

Am convingerea că Consiliul Municipal va găsi căile prin care să ajungă cât mai urgent la această soluție.

Dr. T. Bulău
medic șef al municipiului Iași

Actualități politice

ALEGERI CU REVOLVERUL

In campania electorală, taberele în luptă au păstrat până acum o limită relativ acceptabilă. Injuriile scrise și verbale au curs în cascade; dar violențele fizice s'au produs rar și destul de timid.

Această comprimare a izbucnit însă deodată, năvalnică, și a creat tragedia dela Buzău.

Situațiile se pretează la rememorarea șarjelor lui Caragiale, în ce privește balcanismul nostru politic.

...„Zbiri atacat fruntași opoziție, colț cafine. Măcel. Rog dați ordin a elibera cadavrul. Trăiască Dinastia!"

și mai apoi să se anunțe că: „bupat toți piața Endependenței".

Insă întimplările dela Buzău sînt prea triste, prea adevărate, ca să ne mai gîndim la glume.

E rușine a se face alegeri cu revolverul; mai ales că — dacă politicianii au de cîștigat sacul cu grăunțe al bugetului,— poporul n'are de cîștigat nimic,.. ci tocmai trage ponosul dezmățului politic ajuns criminal până la sînge.

X.

Bărbatul cu 80 femei

Isprăvile unui excroc internațional

La Basel a fost arestat un anume J. Korn, un periculos excroc internațional. Acesta a înșelat cu milioane sute de bănci, fabrici, magazine din Belin, Paris, Londra, New-York și alte orașe importante din Europa și America. El era căutat de polițiile din 52 orașe.

Prins în sfârșit la Basel, s'a descoperit în sarcina lui un fapt poate mai interesant decât toate celelalte înșelăciuni.

S'a aflat anume că excrocul era însurat cu 80 de femei din diferite orașe pe unde a trecut și a dat lovituri. Toate femeile au fost la rândul lor excrocate cu însemnate sumi de bani. Numai la Basel aventurierul avea 32 neveste.

Amatorii de ironii ar putea spune că aceasta e o pedeapsă suficientă!...

REVOLUȚIA DIN SIAM

Am relatat revoluția cu caracter anti-dinastic din Siam (Asia). Rebelii au reușit să facă prizonier pe regele Prajadhipok (în clișeu). Intreaga familie regală a fost transportată pe un vas de război, unde a rămas mai multe zile.

In cele din urmă s'a ajuns la o înțelegere, suveranul Siamului primind condițiunile puse de conducătorii revoluției.

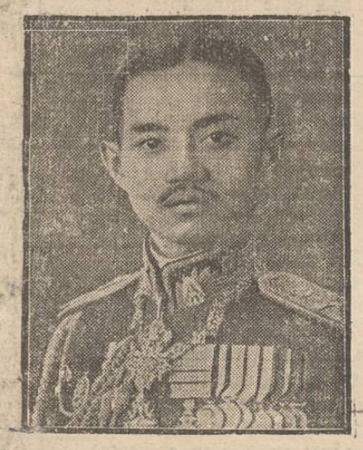

DIN TOATA LUMEA

Regele parfumului.—La New-York a încetat din viață bogătașul Harry Upton Willer, supranumit „regele parfumului". Acesta, acum patru decenii, era un funcționar modest la o drogherie din marea metropolă americană. Prin muncă și economie, a reușit apoi să-și deschidă o fabrică proprie, preparând cele mai variate feluri de parfumuri. In scurt timp, întreprinderea a progresat și în câțiva ani, Willer a ajuns mare milionar.

Interesant de menționat este faptul că acest „rege" american are la New-York un palat cu 101 camere, fiecare odaie fiind parfumată cu o specialitate a fabricii. O plimbare prin acest palat, dă impresia că străbați grădini cu tot felul de flori îmbătătoare. Imobilul era vizitat de numeroase persoane, ca o curiozitate a o așului.

„Regele parfumului" moare în etate de 73 ani și lasă o avere de câteva milioane dolari.

*

Un oraș otrăvit.—Localitatea Hasdad din Danemarca a trecut printr'o situație ce putea fi fatală intregii populațiuni. Zilele trecute aproape toți locuitorii au fost cuprinși de amețeli și de dureri de stomac. La spital era un adevărat pelerinaj. Dar și medicii se plângeau de aceleași simptome.

Cercetările făcută în grabă au stabilit că apa din întreaga conductă a orașului era otrăvită. O parte a țevilor trecea printr'un teren cu compuși de arsenic, ceiace provoca infiltrațiuni toxice. Această apă consumată câteva zile în șir, a dat loc la simptomele de otrăvire.

Bine înțeles s'au luat imediat măsuri și porțiunea respectivă a conductei a fost ferită de infiltrații. Mare noroc era însă că toxinele n'au pătruns decât în cantitate mică. Altmintrelea s'ar fi înregistrat o nenorocire în massă.

*

Cu acul în inimă.—O operațiune excepțională a fost făcută de chirurgul dr. Mathias din Viena. La spitalul comunal a fost adus sinucigașul Peter Wolff, care și-a tras un foc de revolver în partea stângă a pieptului. Glontele a atins ușor inima.

Medicul a încercat o intervenție decizivă. A deschis regiunea respectivă a pieptului și cu un ac foarte fin a cusut partea de deasupra a inimii unde se oprise glontele. Pacientul a mai trăit două săptămâni. Dar — după cum afirmă medicii — el n'a murit din cauza operației, ci din pricină că a pierdut mult sânge în timpul transportării la spital. Dovadă că intervenția a reușit, este că victima n'a sucombat decât după 14 zile.

In cercurile medicale din Viena se discută cu deosebit interes această îndrăzneață operație cu acul în inimă.

*

Clubul divorsaților.—La San-Francisco (America) se înființase acum câteva luni un club al divorsaților, cu aderenți de ambe sexe. Toți membrii și-au luat angajamentul să nu se mai recăsătorească.

Ce s'a întâmplat însă? Femeile și bărbații divorsați, întrunindu-se zilnic la club, au terminat prin a închega legături sentimentale. Și astfel, în câteva luni, s'au încheiat 14 căsnicii între membrii grupării. Rezultatul a fost că zilele trecute acest club s'a desființat dela sine. Puținii aderenți care au rămas statornici în atitudine s'au înscris în liga celibatarilor. Acolo, speră probabil că vor fi mai în siguranță!...

Omul care prevede moartea

cazul senzațional dela Varșovia

La Varșovia provoacă mare senzație cazul unui om înzestrat cu o însușire excepțională. E vorba de un anume Fedor Crucew ki, care are puterea uimitoare de a preciza moartea.

O comisiune de specialiști (medici și psihiatri) a făcut o serie de experiențe surprinzătoare cu acest medium fenomenal. Fedor a fost dus la diverse spitale, unde a privit 260 bolnavi. Apoi s'a retras într'o odaie și a adus verdictul: care persoane vor scăpa și care vor muri. In mai puțin de 48 ore toți pacienții indicați cu o cruce în dreptul numelui, au sucombat, iar ceilalți într'adevăr s'au însănătoșit și au părăsit spitalele.

Specialiștii continuă a studia acest fenomen unic și caută să-l găsească o explicațiune.

x Tot timpul cât veți lipsi din localitate, „Opinia" vă va informa precis și urgent Nu uitați să vă abonați.

DISCUȚII ȘI PĂRERI

UN BIR ISTOVITOR

Noua taxă municipală pe pâne

Astăzi, în zilele grele ce ne-au fost date, când omul nevoiaș se sbate în lipsă și mizerie, fără pic de nădejde în mai bine; în aceste timpuri cumplite, s'a găsit o majoritate în sfatul comunei, care—înainte macar de a aviza și a încerca alte mijloace, a aplicat un bir istovitor pe spinarea vlăguită a norodului sărăcit. S'a găsit un Consiliu Comunal care să voteze taxa de un leu de pâne, al doilea leu aplicat pe alimentul principal al nevoiașului, (după ce plătește mai de mult unul, care nici măcar nu merge la destinația pentru care a fost aplicat,—lucru afirmat în ședința consiliului de către un cunoscător în materie). Doi lei impozit pe fiecare pâine însemnează pentru o familie cu 4—5 copii care consumă 5—6 pâni pe zi, un bir nou de 4400 lei pe an. Un bir de cari nu poate scăpa nici cel mai umil locuitor. Un impozit fără putință de evaziune. Impozit pe care în afară de acei aflați în greva foamei, toată lumea îl va plăti. Va sîngera și va plăti!

Scump mai plătește Iașul luxul de a avea atâția intelectuali în consiliul lui comunal! Parcă de necaz că nu pot remedia și drege răul, conducătorii dela centru au dat mâna cu acei din localitate ca să strice și singurul bun ce ne-a fost hărăzit de clemența cerească: pânea ieftină și din belșug.

Există o problemă arzătoare, la a cărei rezolviri, lucrează mințile cele mai strălucite ale universului. Problema șomajului; flagelul care bântuie continentele. Oare s'a încumetat cineva să se atingă de primul aliment al obștei? S'a îndrăznit undeva să se impună pânea cea de toate zilele? Și în acest oropsit oraș, un consiliu din cari fac parte și mulți profesori universitari, pentru a ajuta sinistrații — cari ar fi putut fi ajutați larg prin multe și alte mijloace — a aplicat fără multă discuție cel mai apăsător și nedrept bir.

Spre a ilustra lipsa de grijă pentru populația nevoiașă, e deajuns să menționez că în ședința memorabilă când s'a votat impozitul de înflămânzire, s'a impus cu taxa de un leu fiecare bilet de tramvay. Ei bine; nici până azi taxa n'a fost aplicată, deși mai ușor te poți lipsi de tramvay de cât, să te abții de a consuma pâne; și deși tramvaiul 40 la sută aparține primăriei. Dar știți de ce nu s'a aplicat taxa pe tramvai? Fiindcă există un consiliu de direcție care are grija de societatea tramvaiului, și acesta s'a opus.

Iar la nevoile ganerale ale cetățenilor, — în afară de grija ce le-o poartă politicianii cu sfaturi cum să întrebuințeze buletinul de vot, — nimeni nu se gândește suficient. Și când Mercuri seară s'a convocat consiliul municipal, unde s'ar fi ridicat din nou chestia birului pe pâne, acesta nu s'a putut întruni, domnii Consilieri au binevoit să lipsească de la apel. Atâta nepăsare!

Nu trebuie să forțați pe omul sărac să mănânce pâne neagră, dacă nu poate plăti taxa pe cea albă. Destul că se deosebește de bogat, la îmbrăcăminte, la locuință și la multe altele.

Nu trebue sa-l mai constrângeți și la o calitate inferioară a pânei. Lăsați-l cu această „pasiune" a pânii albe. Oamenii instăriți au alte patimi adevărate, dar pe care nu s'a gândit nimeni să pue bir în folosul sinistraților. Lăsați sărăcimea cu „patima" consumului pânei albe, câtă vreme pânea neagră e extraordinar de rea; aproape imposibil de mâncat.

Domnul primar care a făcut atâtea lucruri bune în acest oraș, nu trebue să lese umbrită opera lui, printr'o măsură inechitabilă și tiranică.

Moses I. Duff
consilier municipal

Stalin grav bolnav

El n'a mai fost văzut de trei săptămâni

Ziarele din Moscova sosite la Varșovia anunță că boala lui Stalin s'ar fi agravat. Cea mai bună confirmare ar fi următorul fapt:

Dictatorul Rusiei participa la toate serbările naționale. In ultimele trei săptămâni însă, deși au avut loc la Moscova festivități importante, cum a fost „Ziua tineretului comunist", Stalin era invizibil. El a lipsit la toate solemnitățile.

Ziarele rusești mai precizează că Stalin se află internat în acelaș sanatoriu de lângă Moscova, unde în urmă cu ani a murit Lenin. Nimeni însă nu știe exact care este boala „dictatorului roșu".

Teatru de vară

Grădina Pomul Verde

Soții PRIZANT

O categorie de sinistrați, vrednici de cea mai sinceră compătimire, sunt și actorii teatrelor de vară. Dacă vre-unu-doi, se mai ține cu greu deasupra apelor, cei mai mulți însă o duc înfricoșător de greu.

De vre-o câte-va zile, se pare însă, că cerul s'a milostivit și cu acești sinistrați. Astfel că, trupa din Grădina „Pomul-Verde" care are în mijocul ei pe marele artist *Hyman Prizant*, își poate continua ciclul spectacolelor, atât de des întrerupt luna trecută.

Noul rol al lui Prizant — un bătrân fermier evreo-american, un bunel cum rar întâlnești, este o realizare atât de zguduitoare, încât nici nu ne oprim, o clipă măcar, la piesa în sine. „Piesa", o melodramă după calapodul american, înfiorător de stupid pentru noi europenii, dar, pare-se grozav de en vogue, dincolo de ocean, e croită pentru a scoate în relief pe *bunic*.

Dar, încă odată: ce-mi pasă de intriga melodramei, când *Prizant*, secundat de d-na *Prizant-Filler* au două creații admirabile: bunicul și nepoata—o fată mai tomnatică, dar care duc grija tuturor.

Mă împiedecă spațiul să redau în detaliu impresia extraordinară ce-au produs-o asupra mea, masca, jocul și neîntrerupta atitudine unitară a lui Prizant. *De nerecunoscut*. Nici chipul, nici statura, și nici glasul. Toată seara. Numai incordându-mi atenția, am putut surprinde un mic gest, secundar, care mi-a spus: *Prizant*. Incolo, absolut alt tip; atât de diferit, încât confirmă strălucit spusele noastre, că H. Prizant nu este un artist comic numai, adică unilateral, ci *interpret de caractere*, în cel mai bun înțales al cuvântului.

O melodie simplă și duioasă, dar cu refren obsedant, scene mișcătoare și exuberante, dansul fermierilor etc. fac ca spectatorul să aibă de unde alege și să nu primească decât lucrul bun oferit și anume: jocul minunat al lui Hyman Prizant, încadrat de sforțările oneste ale camarazilor, dintre care se remarcă însușirile dramatice ale d-nei Filler-Prizant, ca și a soților Segal, Leibovici, Ichilewski etc.

Tocmai acei care l'au mai văzut pe *Prizant* în alte ipostase se vor putea convinge de justeța celor spuse mai sus.

Wratislavius

RECENZII

Politica și problemele economice

Monedă.— Schimb.— Prețuri

In jurul unei cărți utile de economie politică

de *Constantin Turtureanu*

Nu de mult a apărut un *curs de economie politică*, o lucrare de sinteză destinată să inițieze în problemele economice și financiare, să lămurească noțiunile curente și problemele esențiale, care se grupează sub titlul *monedă, schimb, prețuri*. Autorul face o justă apreciere a problemelor, dă o deosebită atențiune economiei și technicei biletului de bancă, dovedește solidaritatea între sistemele monetare ale diferitelor țări, arată mecanismul monetar în schimbul internațional și cauzele, care determină raporturile economice între popoare.

Dl. *Victor V. Bădulescu*, conferențiar la facultatea de drept din București și director la Banca de credit român, examinează situația creiată de inflațiune, cercetează reformele recente menite să însănătoșească sistemele monetare zdruncinate de război și de urmările lui, reforme care au ca punct central *problema aurului*, în jurul căruia se grupează astăzi preocupările monetare. In sfârșit, studiul prețurilor și variațiunilor lor completează pe cel al monedei și schimbului.

Lucrarea este o contribuție serioasă la literatura economică românească, ea ne dă o bibliografie bogată, tratate generale și speciale, reviste, documente oficiale, publicațiuni, jurnale, bibliografie economică română și străină, îndrumătoare spre cercetări mai amănunțite ale problemelor importante schițate în linii generale relative la evoluția vieții economice: funcțiunile economice ale monedei, sistemele monetare metalice, moneda de hârtie, schimbul și lichidarea de creanțe fără mișcare de numerar, moneda în schimbul internațional, mijloacele de restaurare a sistemelor monetare avariate—necesitatea opririi inflațiunii, devalorizarea, revalorizarea, deflațiunea, stabilizarea—reformele monetare recente și organizarea monetară a României (1890-1929), formarea și fluctuațiunile prețurilor. Cu această ocazie țin să adaog că cu privire la problemele monetare din trecutul economiei noastre naționale are lucrări dezvoltate dl. Gh. Zane, profesor la facultatea de drept din Iași (v. „Economia de schimb în Principatele române" 1930 și „Problemă monetare" 1927).

Cunoscând limba franceză, germană și engleză, autorul d. Bădulescu, a găsit în literaturile străine un câmp vast de cercetări în domeniul financiar și economic. O argumentare judicioasă a lucrării intitulată „Curs de economie politică" luminează cât de necesară este o pregătire economică și financiară, ca să putem judeca mersul unei întreprinderi economice sau financiare. Pentru mulți fenomenele economice se prezintă sub aspecte simple, se găsesc ușor soluțiuni economice și financiare, fiindcă mintea lor nu este în stare să pătrundă în labirintul economic, fiindcă ei nu cercetează fenomenele sub toate aspectele în timp și în spațiu. O soluțiune potrivită pentru îndreptarea relelor trebuie să țină seamă de toate aspectele problemei, de toți factorii, de care aceasta este legată. Cunoașterea amănunțită a faptelor economice permite totdeauna să dăm dificultăților cea mai bună soluțiune practică. Dar nu trebuie să ne închipuim că pregătirea științifică descopere totdeauna soluțiunea pentru viața economică. Economistul, ca și medicul, descopere uneori cu greu cauza răului și leacul de vindecare.

*

O situație economică este totdeauna rezultatul unor condițiuni speciale anterioare, naturale sau istorice; efectul unei politici greșite, poate. Dacă cauza fenomenului este mai depărtată, înlăturarea răului nu poate fi imediată. Observațiunea îndelungată și minuțioasă a faptelor ne silește să stabilim raporturi de cauzalitate, cari se verifică și exprimă tendințe.

Prima condițiune pentru rezolvarea problemelor economice este cunoașterea amănunțită și precisă a faptelor economice; a doua este stabilirea tendințelor generale, raporturilor constante între fenomenele economice; a treia este aprecierea instituțiunilor și deslegarea problemelor economice

(Continuare în pagina II-a)

SALA TEATRULUI TRIANON

Duminică 10 Iulie 1932 ora 10 jum. dimineața

vor rula interesantele filme sonore :

„Simfonia Lumei“ și

„O Călătorie spre Spitzberg“

luate din voiajurile organizate de Soc. Hamburg-America Linie în jurul lumei și spre țările Nordice.

Intrarea liberă însă numai cu invitațiunile eliberate de către Reprezentanța Soc. Hamburg-America Linie—din Iași strada Lăpușneanu No. 40.

N. B.—Persoanele omise—sunt rugate a-și ridica invitațiunile de la Reprezentanța Soc. Hamburg-America Linie—Iași str. Lăpușneanu No. 40.

Vinul Tonic-nutritiv

al Farmaciei Curței Regale Frații Dr. Konya

Conține principiile active din Kola, și Coca, quarana și cacao în vin de Malaga. — Se recomandă în: **surmenaj fizic și intelectual; lipsa de poftă de mâncare anemie; debilitate; convalescență; afecțiuni cardiace și maladii nervoase** ca tonic și reconstituant.

Depozit general: Farmacia Curței Regale

Frații Dr. Konya, Succesor Dr. E. Grozea, Iași

Unde nu se află se trimite cu ramburs prin poștă.

Mari reduceri de prețuri la

„Fulgerul din București“

Boiangerie și spălătorie chimică

BIROURI DE PRIMIRE:

Strada Cuza Vodă No. 35, Cuza Vodă No. 9

„ Lăpușneanu No. 15, str. Unirei No. 6

Fabrica: strada Dragoș No. 25.

DUREREA de CAP

DE DINȚI și NEVRALGIILE CELE MAI REBELE - INLATURĂ IMEDIAT

NOVAL

CEREȚI LA FARMACII CUTII ORIGINALE

Parcele ! Parcele !

lângă piața Păcurari

3 hectare teren sănătos neinundabil de parcelat în loturi de 500 metri. Prețuri eftine.

A se adresa d-lui Inginer Șleier, str. Elena Doamna No. 26.

Sucursala IAȘI str. Lăpușneanu No. 40

PESTE CATE-VA ZILE

O NOUA SERIE

DE

Mari Premii Gratuite

în numerar

tuturor cititorilor ziarului „Opinia“

Urmăriți zilnic „Opinia“

Deraierea unui tren

între Iași și Cucuteni

Linia avariată — Câțiva răniți

Azi dimineață, un tren de marfă a deraiat între Iași și Cucuteni. Patru vagoane s'au răsturnat.

Linia a fost distrusă pe o distanță de 20 metri, din care cauză circulația este întreruptă.

Câțiva frânari au fost răniți.

Autoritățile c. f. r. cercetează pentru a stabili cauzele deraierii. Echipe de lucrători au fost trimise la fața locului, spre a repara linia cât mai repede pentru ca circulația trenurilor să nu fie din nou împiedicată pe ruta spre Pașcani.

Ajutoare și înlesniri

pentru regiunile sinistrate

Ce ne declară d. I. Popp, subsecretar la interne

D. dr. Ionel Popp, subsecretar de stat la interne și însărcinatul guvernului pentru ajutorarea sinistraților, a lucrat ieri la prefectura de județ în vederea stabilirii măsurilor ce sunt de aplicat în fiecare regiune inundată.

In acest scop d-sa a invitat la Iași pe prefecții județelor Câmpu-Lung, Lăpușna și Orhei, cu care luând contact, a discutat problema ajutorării sinistraților.

*

In consfătuirile care au avut loc la prefectură între d-l ministru Popp, primarul orașului și personalitățile proeminente ale Iașului, s'au desbătut în special soluțiile pentru evitarea unui nou prăpăd.

După cum se știe, Suveranul a declarat că este pentru mutarea populației sinistrate în regiunea deluroasă.

O altă soluție ar fi îndiguirea Bahluiului.

Rămâne de văzut care măsură este mai lesne de realizat.

*

In altă ordine de idei dl. ministru Ionel Popp ne spune că a obținut decizia ministerului de finanțe prin care sinistrații sunt pășuiți cu plata impozitelor, precum și decizia ministerului de interne care acordă ajutoare pentru reconstituirea căminurilor. Totodată ministerul de finanțe a dispus să se plătească imediat pe Iulie pensiile și salariile în județele sinistrate: Iași, Tutova, Tecuci, Putna și Lăpușna.

Deasemeni, s'a obținut aprobarea de a se oferi din pădurile Statului lemn pentru construcții.

In afară de aceasta, d. Pop ne mai spune că până acum a împărțit între 150—400 mii lei județelor: Tutova, Tecuci, Putna, Iași, Vaslui, R. Sărat, C. Lung, Orhei, Lăpușna,—în acelaș scop.

*

Regele, cu prilejul vizitei de Luni, a strâns la Iași 836 petiții.

Cererile au fost centralizate la prefectura de județ, — parte din ele fiind soluționate de d-l ministru Popp, parte fiind repartizate centrului spre rezolvare..

Scutire de impozit agricol

In aceiași conferință avută cu șefii autorităților locale, d. ministru Ionel Popp a arătat că sumile ce le posedă pentru desdăunarea sinistraților din județ, sunt foarte mici în raport cu dezastrul. Statul însă nu poate da mai mult, fiindcă nu are. Dar se va veni în ajutorul sinistraților în alt mod. D. Popp va propune Consiliului de ministri ca sinistrații să fie scutiți de impozitul elementar agricol.

Se vor forma comisiuni, care vor stabili scutirile, în fiecare comună, în raport cu pagubele. Comisiunile vor fi locale, cu un delegat al prefecturii.

*

D. ministru Ionel Popp a rămas adânc mișcat de soarta locuitorilor din regiunile Țutora, Oprișeni, Prisacani, Moreni, Costuleni, Măcărești, Covasna Hilița.

In cursul acestui an, locuitorii satelor de mai sus, au suferit ravagiile a trei inundații: la topirea zăpezilor li s'a distrus recolta de toamnă. A doua inundație, la revărsarea Bahluiului, li-a nimicit oarzele, iar a treia inundație de acum, cea mai dezastruoasă, le-a distrus păpușoiul.

De trei ori au lucrat acești oameni, același pământ și de trei ori apele au spulberat munca lor.

De notat că nici până azi nu s'au retras apele de pe ogoarele acestor sate. Rep.

RITMICA la Strand
Informațiuni Brașcu 12-1

CINE DOREȘTE

să construiască locuințe în Piața Unirei, poate cumpăra parcele de teren din locul liber al caselor A. Braunștein vis-a-vis de Templul Neuschatz. *A se adresa la d-nul*

ISIDORE MARGULIES

str. Ștefan cel Mare No. 27

România
Corpul Portărelor Trib. Iași
Publicațiune No. 410
Anul 1932 luna Iulie 7

Se publică spre cunoștința generală că conform adresei jud. ocol I Urb. Iași No. 33780 | 932 se va vinde prin licitație publică în ziua de 21 Iulie 1932 ora 10 a.m. averea mobilă sequestrată cu Pr. Verbal No. 2000 | 930 de la d-na Eleonora Maftei la pretenția d-lor A. Averescu și Gh. Ledvinca averea compusă din : 1) două oglinzi venețiene forma ovală, 2) una canapea cu șase fotoliuri din lemn curbat culoarea mahonului, 3) două șifoniere lemn furnierat gălbui, 4. un lavoar lemn furnierat la fel cu oglindă mobilă cu marmoră albă, 5. una pianină marca „C. Ochler“ în stare bună.

Vânzarea se va face în Piața Halei din Iași pe bani gata și în asistența comisarului respectiv.

Șef Portărel, Bazali
Secretar, D. Stancov

Intrunirea „blocului economic“

„Frontul Economic“ a luat ieri seara la „Sfatul negustoresc“ primul contact cu votanții ieșeni. D-l I. Zamfir, candidatul organizației micilor industriași și meseriași, evidențiază rostul grupării electorale care reunește laolaltă majoritatea organizațiilor profesionale din țară.

Cere votul tuturor acelora care până în prezent au fost sclavii politicianilor, singurii vinovați de reaua situație economică în care ne zbatem.

După d-sa vorbește dl. av. Elias care cere front unic în jurul „Blocului Economic“.

La urmă, dl. Fred Șaraga expune pe larg revendicările organizațiilor profesionale care au închegat „Blocul Economic“.

S'a hotărât apoi o acțiune pe cartiere, pentru a fi invitați comercianții, meseriașii, industriașii și muncitorii, să acorde sprijinul „Blocului Economic“. Rex

14 liste la Bălți

La Bălți s'au depus nu mai puțin decât 14 liste de candidați pentru cele 6 scaune de deputat.

Au depus candidaturi (în ordinea înscrierii): Guvernul în frunte cu domnul Bogos; Georgiștii cu domnul Eftimie Popovici, duciștii cu domnul doctor Cazacu, Steriștii cu d-nul Leanca, Lupiștii cu d. Jean Gheorghiu, „Uniunea Națională“ cu d. Buzdugan, Averescanii cu d. Sava, Cuziștii cu d. A. C. Cuza, gogiștii cu d. dr. Hâncu, Garda de fier cu d. Codreanu, blocul economic, partidul evreesc, liga Agrară cu d-l Busuioceanu și social-democrații.

Comuniștii n'au putut depune lista, căci ca și la Iași, au fost împiedicați să intre la tribunal.

De altfel și azi mai sunt încă arestați 24 de propunători ai listei comuniste, precum și candidații.

Spectacolele zilei

Unde mergem astăzi?..

8 Iulie

Teatrul Național.— *Relache.*

Teatrul Cinema Trianon. — *„Când trec soldații“* (Medicul coniței) cu Charlotte Ander, Gretl Theimer, Ernst Verebeș, Herman Thimig, Paul Heidermann, Otto Walburg, și Ida Wust; *„Valsul nemuritor“* cu Gustav Froelich, Hans Junkerman, Maria Paudler și Julius Falkenstein.

Jurnal sonor *Paramount.*

Grădina și sala cinema Sidoli — *„Fete de măritat“* cu Nancy Welford și Conwai Tearle; *„Rondul de noapte“* cu Lissi Arna și Wilhelm Dieterle.

Teatru-Cinema Phoenix. — *Relache.*

Grădina Pomul Verde. — *„O nuntă în azil“*, comedie în 3 acte, un prolog și un epilog. In rolurile principale: Hyman Prizant și Sara Filler.

Cinema Gheițer.—*„Inimi Zdrobite“* cu *Anny Ondra*, urmează *Harry Piel* în 2 serii; o comedie și numere noi din „Roata morții“.

Strandul Iașului, (strada Palat). Distracții în aer liber: canotaj, tenis, dans, exerciții gimnastice. Bufet bine asortat.

INFORMAȚIUNI

x D. subsecretar I. Popp a vizitat regiunile sinistrate din orașul și județul Vaslui, împărțind ajutoare.

x Trib. S. III a confirmat mandatul de arestare emis contra lui Peisech Goldștein, de către Cab. III instr. pentru că a furat pe str. C.-Vodă suma de 9500 lei dela d. Socoloschi din Bălți.

x Tribunalul secția I a confirmat ieri mandatul de arestare a engrosistului de vinuri Ionas Leibovici, acuzat de exrocherie.

x Femeia Steriana Macovei, de 28 ani, din Bârlad, s'a aruncat de pe podul Pescăriei în apa Bârladului. Cadavrul ei nu a fost pescuit.

x La siguranță se află arestați doi copii de ceferiști: unul de 15 ani, surdo-mut și altul de 7 ani, care au fost surprinși scriind „Trăiască Uniunea Sovietică.

x D. Const. Toma a făcut ieri contestație contra felului cum sunt întocmite buletinele de vot (câte 4 liste pe o foaie). D-sa cere câte 6 liste pe o foaie, spre a nu se mai face suplimente și a se evita fraude.

x Parchetul local a fost ieri informat că femeia, Maria Ungureanu, de 50 ani, din str. Rășcanu, internată în spital, având abdomenul spintecat de către soțul ei măcelarul Gh. Ungureanu din Piața Sft. Spiridon, a încetat din viață. Tot ieri soțul criminal a fost deferit cu concluzii de arestare pentru omor cab. I instrucție care i-a emis mandatul de arestare.

x La consfătuirea centrului comuniștilor s'a decis să se pună liste în 52 județe. Dar blocul muncitoresc-țărănesc n'a reușit să depuie liste decât în 14 județe.

x Un furt îndrăzneț s'a întâmplat la Bârlad. Hoții au pătruns în prăvălia de pielărie a d-lui Aizic Herman, furând toate mărfurile din magazin.

x **„Opinia“ face abonamente lunare pentru acei care pleacă la băi.**

x Comerciantul I. L. Feinștein din Roman, a introdus la trib. comercial, cerere de lichidare judiciară.

x Conducătorii sindicatului textil, Matias Segal, Rebeca Ghintzman, Manea Leibovici și Ety Steinberg, au fost condamnați ieri la câte 4 luni închisoare, pentru că au dat la tipărit în ziua de 1 Mai, un manifest. Ei sunt arestați. Copilul Moritz Moscovici, care a fost trimis să scoată manifestele, a fost condamnat la 2 luni închisoare.

x Astăzi are loc la judecătorul sindic, citarea creditorilor și verificarea creanțelor, în lichidările judiciare introduse de comercianții Ilie Coșarcă din str. A. Panu și Gh. Ionescu din piața Sft. Spiridon.

x Comerciantul Sami Cars din P. Unirii, fiind declarat falit, a făcut cerere de reabilitare, pe care trib. comercial i-a respins-o. Intre timp însă, comerciantul a introdus și cerere de lichidare judiciară.

x Dl. Herș Naghelberg din str. C. Negri a reclamat parchetului pe d. Leon Iosipovici din str. V. Conta 24. Primul pretinde că încredințând d-lui Iosipovici două sfesnice de argint în valoare de 10.000 lei, pentru a le arăta soției sale, acesta refuză acum restituirea lor.

In urma cercetărilor făcute, a fost trimis în judecată d. L. Iosipovici, pentru exerocherie.

Dați ajutoare pentru sinistrații inundațiilor

Politica și problemele economice

(Continuarea din pagina I-a)

practice, care se ivesc în viața de toate zilele.

Complexitatea fenomenelor economice ne impune să ținem seama de toți factorii importanți în viața popoarelor. Factorul „om“ este tot așa de important, ca și factorul „politic“ și „economic“.

Problemele economice, ca și cele financiare și sociale, sânt adeseori probleme politice. O soluțiune economică sau financiară nu este câteodată adoptată, fiindcă nu răspunde programului politic. Intre omul politic și între economist se nasc adeseori conflicte, neînțelegeri, ale căror cauze sânt mai ales două: 1) omul politic *nu* cunoaște bine fenomenul economic; 2) omul politic cunoaște fenomenul economic, dar este împiedecat de a da soluțiunea cea mai bună din motive politice sau sociale. Pentru omul politic necunoașterea problemei economice nu este așa de gravă, fiindcă specialiștii îl ajută și-i înlocuiesc insuficiența. Dificultatea este mai mare atunci când factorul politic cunoaște soluțiunea cea mai bună economică, dar din considerațiuni politice sau sociale n'o poate înfăptui.

Un exemplu din viața noastră economică ne poate lămuri în aceastâ privință. Reforma agrară la noi a fost tratată în mod politic și nu economic, o mișcare socială după modelul sovietic care are la bază sistemul economic socialist, a îngrozit omul nostru politic cu gândire burgheză și l'a silit să ia măsuri economice pripite, din rațiuni politice și sociale. In loc de fărâmițarea pământului prin reforma agrară, se puteau creia obștii, cari înzestrate cu utilaj technic modern ar fi rezistat cu succes oricărui dumping agricol.

In această ordine de idei socot potrivit de a aminte publicului că chestiunea evoluției noastre agrare este studiată amănunțit de dl. Valeriu Bulgaru, profesor universitar, în cursul de legislație agrară 1930.

Cunoașterea adîncă a vieții sociale și economice, îndrumarea opiniei publice și a tineretului în viața economică și de stat, orientarea temeinică a factorilor conducători politici, cercetarea științifică obiectivă, pot să ne conducă spre adevărata soluțiune de îndreptare.

*

Lucrarea d-lui V. Bădulescu cercetând fenomenele economice cele mai de seamă, arată influența covârșitoare a factorilor economici în viața socială dela război încoace.

Inainte de război o minoritate restrânsă cerceta cauzele ascunse ale fenomenelor economice și mijloacele capabile să schimbe fața lucrurilor.

Studiile economice capătă dela război încoace o importanță din ce în ce mai mare. Problemele economice au devenit obiectul atențiunei generale, a opiniei publice întregi și a conducătorilor. Rezultatele economice ale războiului au turburat așa de adînc viața omenească, încât după război programul politic și social cedează pasul programului economic. Activitatea guvernelor și partidelor politice se judecă astăzi după programul și înfăptuirile lor economice. O rodnică activitate politică este condiționată de o pregătire temeinică în domeniul economic.

In lucrarea de față autorul dovedește o cultură serioasă, mânuește cu îndemânare terminologia științifică financiară, pe care numai un creier, care a făcut timp îndelungat gimnastica operațiunilor financiare, poate s'o stăpânească.

Prin conținutul bogat în problemele de cea mai mare actualitate, plimbându-se prin labirintul de probleme economice și financiare puse într'un cadru social, istoric și geografic, înlăuntrul căruia sunt respectate cu rigurozitate proporțiile, caracteristică omului de știință, nedând nimic de prisos, carte pune la îndemâna publicului material interesant, util, indispensabil inițierii în viața economică și financiară modernă.

Const. Turtureanu

Măsuri pentru lichidarea

încartiruirei sinistraților

Stricăciuni în localurile de școli — Nemulțumiri și acte nedelicate

Probabil ca o „răsplată" pentru grija pe care distinsele doamne din comitetul de ajutorare o au pentru sinistrați,—unii dintr'aceștia au adoptat o atitudine care nu le face cinste.

Doamnele care-și pierd vremea și sănătatea muncind în localurile în care sunt adăpostite victimele inundațiilor, sunt uneori insultate și chiar bruscate.

In special la poștă, s'a întâmplat ca d-na Vânătoru și colaboratoarele d-sale să fie amenințate. Ieri a fost nevoie de intervenția poliției care a arestat câțiva turbulenți.

Unii sinistrați, în timpul mesei pretind doamnelor din comitet să le aducă mâncarea la pat; iar dacă nu sunt satisfăcuți, fac scandal.

In localul fostelor percepții din strada Cuza Vodă se petrec scene și mai nepermise.

Dela ferestrele clădirei, trecătorii sunt insultați; iar azi dimineața un grup de copii și-a făcut o distracție de a arunca cu sămburi de cireșe în trecători.

Ba mai mult, unii trecători se pomenesc udați până la piele cu apă murdară aruncată pe ferestre.

Localurile în care sinistrații sunt adăpostiți au suferit deteriorări. Pereții au fost murdăriți; iar unii sinistrați și-au făcut o distracție din a strica tencuiala pereților și podelele. Pentru curățirea și repararea școlilor vor trebui sumi însemnate

*

In fața acestei situații, d. primar P. Bogdan a hotărât să ieie măsuri. Se vor acorda ajutoare între 300 și 500 lei sinistraților. Acei care locuiau cu chirie vor fi obligați să se mute; iar sinistraților proprietari li se va suprima masa.

Cel mult, se va mai acorda hrană copiilor.

Peste două-trei săptămâni se vor da ajutoare pentru clădit, acelor sinistrați care s'au hotărât să se mute din regiunile inundabile.

*

O altă pacoste care domnește între sinistrați, e furtul. Incartiruiții se pradă între dânșii. La siguranță se află arestat un anume Gh. Platon care fiind adăpostit la seminarul Veniamin, a furat toată rufăria sinistratului Moise David.

Se spune că unii sinistrați ar avea acum mai multă mobilă și haine de cât înainte de dezastru.

Poliția a început cercetări în această direcție. *M. Săveneanu*

x **Scăpați de bătături!** Un mijloc sigur și ușor pentru distrugerea imediată și definitivă a bătăturilor este **BATURIN.**

Depozit: Farmacia Dr. Beceanu Piața Halei.

Falși perceptori cutreeră orașul

și excrochează lumea

In oraș au apărut iar perceptori falși care excrochează populația. Ei se duc din casă în casă, amenință că vor pune sechestru și primesc aconturi mici, eliberând chitanțe de mână.

Pe ziua de ieri perceptorul d. Leon Rener din str. Tufescu 6, ducându-se să încaseze impozitele, a constatat că înaintea lui încasase aconturi un anume Mihai Holban, care s'a dat drept perceptor.

D. Gane, șeful circ. întâia, face cercetări.

Furturi.— Poliția cercetează pe Avram Bercovici din str. Cizmăriei No. 11, acuzat că a furat un cal dela locuitorul Petru Radu din Voinești-Iași.

— Deasemenea se află în cercetarea poliției Anica Rotaru din serviciul d-lui Anghelescu din str. Dancu. Ea este acuzată că a furat 800 lei dela stăpânul său.

Fetiță dispărută.— Locuitorul Mișa Herșcovici din strada Arapu No. 2 a reclamat poliției că i-a dispărut de acasă o fetiță în vrâstă de 5 ani Rep.

INFORMAȚIUNI

x In baza unei legi post-belice, care interzice publicitatea individuală-nominală a actelor de stare civilă,—ni s'a refuzat alimentarea rubricei „Mișcarea populației", atât de utilă și interesantă pentru marele public. In consecință, am fost siliți să suspendăm rubrica.

x Prefectura de județ a raportat parchetului local, că în urma unei inspecții făcute d-lui A. Popescu, fost președinte al comisiei interimare al com. Prisăcani, s'ar fi descoperit nereguli și delapidări.

Prefectura de județ cere darea în judecată a celui vinovat. Parchetul găsind că actele nu sunt complecte, a trimis din nou spre cercetare acest fapt, preturii din plasa Codru.

x D. I. Petrovici a părăsit aseară Iașul.

Fostul ministru se înapoiază Vineri în localitate.

x Duminică 10 Iulie începând dela ora 15, are loc în grădina Perjoaia, marea petrecere Câmpenească ce fusese anunțată pentru 26 Iunie și amânată din cauza timpului nefavorabil.

x Sâmbătă 9 Iulie la orele 11 a. m. are loc în com. Copou un parastas pentru

Alexandru și Eugenia Bădăreu

Acest aviz ține loc de orice invitație.

x Ceartă confesională.—Săteanul Const. Luchian din com. Șipote-Iași, s'a prezentat ieri d-lui prim procuror și a reclamat că a fost victima unei agresiuni.

Fiind pe câmp la lucru acum trei zile, s'a pomenit cu un grup de vre'o 60 oameni, toți de religie catolică. Aceștia l-au luat la bătaie, spunându-i de ce lucrează într'o zi de sărbătoare a lor. Răspunzându-le că el este creștin ortodox și că pentru el nu este sărbătoare, a fost din nou bătut.

S'a deschis o anchetă.

x Eri în camera de consiliu a trib. comercial, s'a judecat cererea introdusă de vechiul consiliu al Primei Societăți de Economie, pentru a se revoca actualul consiliu.

Tribunalul a respins cererea.

x D. P. Bogdan, primarul municipiului, a intervenit azi la ministerul de interne, pentru acordarea gratuită a 100 vagoane lemne fasonate, spre a servi la reclădirea locuințelor sinistraților.

Se crede că intervenția va avea succes.

x D. Octavian Goga și-a anunțat sosirea în localitate pe ziua de 20 Iulie.

x Intre ginere și socri. — Săteanul C. Rotaru, împreună cu nevasta lui Ruxandra, ambii bin com. Galata-Iași, au reclamat parchetului local pe ginerele lor C. Bucoveanu din Iași, mah. Frumoasa. Acesta din urmă, a rugat pe socrii săi să se mute la el. Bătrânii neștiind gândurile ginerelui, au adus cu ei toată gospodăria ce și-o agonisiseră în timp de ani de zile. După ce au fost ținuți câteva zile, ginerele i-ar fi luat pe fugă, lăsându-i pe drumuri fără nici un ajutor. Parchetul a ordonat o anchetă.

x Dl. Carol Drimer va conferența la „Radio" în 5 August, despre „Jean Jaures, omul și opera",

x **Convocare** —Membrii organizației part'dului *țărănesc* (*lupist*) sint convocați a se întruni negreșit astă seară la ora 8, în localul clubului din str. Lăpușneanu, Se vor stabili listele de delegați.

x *Vinatul de baltă.*— Inspectoratul de vânătoare al județului Iași, a primit următoarea adresă din partea Ministerului Agriculturei și Domeniilor:

Pe baza deciziei de la jurnal No. 8813 | 932, dată asupra avizului Consiliului Permanent, se aprobă deschiderea vânatului de baltă: rațe, gâște, becaține precum și alt vânat de baltă pe ziua de 1 August 1932.

In consecință, cad dispozițiunile prevăzute în permisele de vânătoare pe anul curent, privind acest soi de vânat, aplicându-se măsura de mai sus tuturor regiunilor unde restricțiuni speciale nu sunt în curs de aplicare.

x In sectorul liberal-georgist din Smârdan a avut loc aseară o întrunire populară, prezidată de d. V. Sadoveanu, șeful acelui sector.

Au vorbit d-nii C. Toma, D. Dimitriu, dr. Frühling și alții.

Bolnavii găsiți în stradă

nu sînt primiți la spitale

Astă noapte, a fost găsită în stradă femeia Onea Ana. Nenorocita era aproape în nesimțire.

A fost transportată la comisia patra și de acolo pe rând la spitalele „Ghelerter", „Israelit" și „Sf. Spiridon". Dar peste tot, s'a refuzat primirea bolnavei a cărei situație se agrava.

Birjarului care transporta suferinda, fiindu-i milă de dânsa, a dus-o acasă la el, cheltuind din sărăcia lui pentru medic și doctorii.

Cazul acesta nu-i izolat. Dăunăzi s'a cerut unui rănit 200 lei pentru un pansament. Neavând bani, rănitul s'a dus acasă, unde s'a bandajat în mod rudimentar și s'a infectat.

Ar fi timpul ca autoritățile să se sezizeze și să impue spitalelor să primească pacienți trimiși de poliție.

Școala pentru copii surdo-muți

Inștiințare

O inițiativă particulară sub auspiciile Primăriei Municipiului-Iași, va înființa la Iași, începând din toamna anului 1932, o școală pentru copii Surdo-Muți, menită a servi Moldova și Basarabia.

Părinții care doresc să încredințeze copiii lor acestei instituțiuni, sunt rugați a se adresa sau oricare altă informație, „Societății pentru Ocrotirea copiilor Surdo-Muți și Orbi. La Secretariatul General al Primăriei. Str. Alexandri Iași", cel mai târziu până la 20 Iulie a. c.

Școala fiind în funcție de numărul copiilor care se vor servi de ea, Consiliul de Administrație al Societății roagă insistent pe părinți, a face înscrierea provizorie — fără acte — până la această dată.

Condițiunile de admitere vor fi cu mult mai convenabile decât cele ale institutelor similare din Cernăuți sau București.

Buletinul săptămânal

AL LIBRĂRIEI „SOCEC"

Ultimele noutăți literare franceze

Francois Mauriac—„Commencements d'une Vie".

Jean Giraudoux—„Textes Choisis".

Francois de Bondy—„Simolis".

Paul Chack — „Branlebas de Combat".

Urmăriți săptămânal rubrica noastră și zilnic vitrinele cu ultimele noutăți literare.

Distracții la strand

Prima cursă nautică

Strandul se schimbă și se transformă mereu; în fiecare vară răsar alte îmbunătățiri. Ieșenii vin să-și petreacă timpul liber la strand, unde găsesc tot confortul necesar, ca la o adevărată stațiune balneară.

De dimineața la ora 6, lumea invadează plaja bine-făcătoare care, în câteva clipe capătă un aspect foarte nostim și viu. Fetele și tinerii mișună dela un capăt la altul, se plimbă, aleargă, discută, fac sport, înoată, se întind pe nisip toleniți la soare.

Și anul acesta vor avea loc la strand curse de antrenament, bisăptămânale, care amuză mult publicul.

Prima cursă se va disputa Sâmbătă 9 Iulie, cu următorul program: 400 m. înot liber, 200 m. Broase, 100 m. spate, 100 m. liber și 3 sărituri obligatorie. După terminarea curselor, maestrul de înot Koller, va face o demonstrație de „Crawl". Cursa viitoare va avea loc Miercuri 13 Iulie.

L. R. Focșăneanu

40 fetițe rănite sau ucise

O încăerare sălbatecă în Bulgaria

In satul Chisoliev din Bulgaria, situat în apropierea granitei românești, s'a produs o încăerare sălbatecă. Un tânăr bulgar a fost bătut de câțiva turci. Faptul a provocat enormă indignare, terminându-se printr'un masacru nemaipomenit.

Bulgarii din sat au distrus moscheia și școala turcească de fete. 40 fetițe, între 3 și 13 ani, au fost atât de crunt lovite, încât unele s'au ales cu răni grave, iar altele au încetat din viață.

Au intervenit jandarmii și cu mare greutate spiritele au fost potolite

Tribunalul clerical

a judecat procesele a doi preoți

La Mitropolie s'a întrunit Mercuri consistoriul apelativ care judecă în apel toate procesele clericale din întreaga Moldovă.

Consistoriul a fost prezidat de părintele profesor Petrovanu. Acuzarea a fost susținută de părintele Zaharescu din Baia, iar apărarea de părintele Țincoca.

*

S'au judecat două procese, privind pe un preot din Bălți și pe unul din Galați.

Au fost și scene impresionante.

Preotul din Bălți a fost învinuit de a fi lovit pe un locuitor. Ori în fața instanței s'a prezintat însuș judecătorul din acea comună, care a declarat că totul e o inscenare și că garantează pentru nevinovăția acuzatului.

Și pentru preotul din Galați, martorii au fost favorabili.

In cuvinte înmoase, părintele Țincoca a știut să dovedească netemeinicia acuzării.

*

Tribunalul clerical a dat ambilor preoți ușoare pedepse ce nu jignesc nici demnitatea și nici situația lor.

La urmă părintele Petrovanu, prezidentul Consistoriului, a ținut o adevărată conferință asupra rolului preților, azi mai importantă ca oricând, ei în aceste vremuri grele trebuind să fie arbitrii ordinei și ai clemenței.

celelalte procese, din lipsă de timp, au fost amânate. Dan

INFORMAȚIUNI

x D. I. Popp, subsecretar de stat la interne, a luat aseară masa la d. Bogdan, primarul Municipiului.

Ajutorarea sinistraților a făcut obiectul discuțiunii.

x **„Pagini Moldovene".**—S'a pus în vânzare No. 5—6 din revista *„Pagini-Moldovene"*.

In cuprins, un senzațional articol al pictorului Jean Cosmovici; precum proză și versuri de: Sandu Teleajen, George Lesnea, M. Uță, Const. Argeșanu, Giovani Papini, A. Lambrino, D. I. Gavriliu, I. Andreescu-Cale, Marcel Rosen, Luc, etc.

O cronică politică semnează d. C. R. Ghiulea.

x Societatea filarmonică, Cernăuți.—Se reamintește că la 1 Octombrie a. c. expiră termenul pentru predarea lucrărilor de concurență în vederea acordării premiului de lei 20.000 din fundația „Anhauch" pentru cea mai bună compoziție de stil inalt.

Lucrările pregătite în chipul concursului publicat în 25 Ianuarie a. c. se vor adresa către „Scoietatea filarmonică" Cernăuți.

x *Colonia de vară* seria II-a din Fundu-Moldovei, începe la 28 Iulie. Inscrierile se primesc până la 21 Iulie în zilele de Marți, Joi și Sâmbătă între 6—8 p. m. la sediul A. C. F. str. Dancu 5.

x S'a pus în vânzare la toate librăriile și chioșcurile de ziare *„Țările dunărene și proiectul Tardieu"* studiu de politică internațională al colegului nostru de presă dl. avocat *Dr. V. I. Ferraru*, prefațiat de dl. prof. univ. *A. Cardaș*; în editura *Damaschin*.

Prețul 10 lei.

x D. Ștefan Dimitrescu rectorul Academiei de Belle-Arte, a înmânat azi d-lui primat P. Bogdan suma de 2600 lei, rezultată din vânzarea unor tablouri donate de profesorii Academiei, în folosul sinistraților.

x Biroul judiciar a arestat pe femeia Maria Kuluhchi din str. Platon No. 20, care a comis un furt de 16.000 lei la București.

x La o inspecție făcută casierului Victor Filip dela cooperativa „Răsăritul" din com. Bălțați-Iași, s'a constatat din casă o lipsă de 21,245 lei. Fiind trimis în judecată, casierul a fost condamnat la 3 luni închisoare-

Un furt

la Podul-Iloaiei

P. Iloaiei 8.— Un furt îndrăzneț s'a comis astă noapte în plin centrul orașului.

Prin spargerea unui zid lateral, hoții au pătruns în prăvălia comerciantului Moise H. Israel din str. Scobălțeni, furând câteva mii lei din sertar precum și o cantitate importantă de tutun, țigări și alte mărfuri.

Jandarmii au făcut percheziții la mai multe persoane bănuite, dar fără rezultat.

Cercetările continuă. Cor.

GRADINA POMUL VERDE

Astăzi Vineri și până Duminică inclusiv se joacă cu mare succes

O nuntă în azil

cu Hyman Prizant și Sara Filler

Inceputul la ora 10½ seara. Biletele toată ziua la cassă

Curs preparator de vară

autorizat de Onor. Minister. Instr. sub No. 14295 | 32 în localul școalei „CULTURA" din str. Gh. Mârzescu 26 pentru ***admiteri în clasa I secundară*** gimnazii, ***licee*** civile și ***militare***, școli comerciale, normale, seminarii precum și pentru ***burse*** la internatele statului.

Inscrierile continuă zilnic dela 8—1 a.m. și 3—8 p. m. în localul școalei „CULTURA" din str. Gh Mârzescu No. 26.

Elevii saraci vor fi preparați gratuit.

x **Succesul unui boxer ieșan**— Un frumos succes a obținut boxerul Ciudin Benone la București. Mercuri seara, la gala ce a avut loc în grădina Atelierelor Grivița, a fost opus germanului Hans Anderes. Matchul a fost angajat în 10 ronduri a 3 minute, sub arbitrajul d-lui Alfred Antoniu.

Disputa s'a terminat la egalitate. Hans Anderes, fiind un boxeur puternic, rezultatul care l-a obținut merituosul boxeur ieșan este o adevărată performanță.

Publicul bucureștean l-a răsplătit prin numeroase aplauze, pentru felul frumos cum a boxat.

x D-rul *Iosif Șmilovici*, specialist în boli de piele, anunță că în lunile *Iulie* și *August*, consultă de la **9—11** dimineața și de la 5—6 după amiază.

Duminica, numai dimineața.

x **D. Achille Șaraga**, după cum am anunțat, și-a depus candidatura pentru locul de senator al Camerelor de Comerț, secția comercială, Iași.

D. Achille Șaraga a obținut concursul ziarului economic „Argus", care-i publică o elogioasă biografie, relevând activitatea d-sale pe tărâmul comercial și financiar.

Informațiuni

x **Părinți** ingrijiți-vă copiii slăbiți și anemiați de munca intelectuală dându-le **Sirop Iodoferat cu fosfor Werner**, specific contra anemiei, scrofulozei și mai ales a *rachitismului*. Aprobat de consiliul sanitar superior. Depozit Farmacia Werner Iași. 6

x Intrebuințați numai **unsoare „Mundus"** originală. Refuzați cu energie imitațiunile ce vi se oferă.

x *Frumusețea* e una din cele mai puternice arme ale femeei. Crema de zi *Khasya* vă face și vă menține frumoase! Depozit: Farmacia Polak, str. Ștefan cel Mare.

RITMICA la Strand

Informațiuni Brașcu 12-1

x Bătăturile le înlăturați sigur cu „Coricol".

Depozit: Farmacia Polak, str. Ștefan cel Mare.

AZI la Cinema Gheltzer

PREMIERA

INIMI ZDROBITE

cu ANNY ONDRA

o tragedie a amorului adevărat și sincer.

Urmează HARRY PIEL în 2 serii, o comedie și numere noi din „Roata morții".

DOCTOR

M. MATASARU

Specializat la Paris—fost asistent de spital la Paris

Boli Interne:

INIMA, PLĂMÂNI

și tratamentul tuberculozei pulmonare cu Pneumatorax artificial

Str. Mârzescu 16 (parter)

Cons. 9—10 a. m. și 3—6 p m.

Dr. Leon Ballif

Boli nervoase

Consult. 5—7

Str. Cuza Vodă 23.

(colț cu str. Armeană)

x **LA CERNAUȚI** se găsește zilnic ziarul „Opinia" la chioșcul din piața Unirei (halta tramvaiului) precum și la debitele principale din oraș.

O TÂNĂRĂ SERIOASĂ caută post de guvernantă, menajeră, sau eventual îngrijire la bolnavi. A se adresa str. Gh. Mârzescu No. 34 la d. Rubinștein.

DE VÂNZARE sau de închiriat casa din strada I. C. Brătianu 31.

DE INCHIRIAT 2 magazii de zid în curte str. Sf. Sf. Sava No. 16 pentru automobil sau marfă.

DE INCHIRIAT camere cu luna la via din Copou proprietatea B. Guttman, 5 minute de la tramvai, precum și la via din Miroslava. A se adresa d-lui Otto Guttman str. Muzelor 46.

IN ZIUA de 3 Iulie a. c. în tranvaiul No. 54, de pe Socola la ora 6 seara pierzând un pachet cu niște caete de muzică bisericească, cine l'a găsit este rugat a le prezenta la administrația ziarului Opinia sau la Primărie la Serv. Percepției pe numele d-lui V. Sava unde va primi o bună recompensă.

Mulțumire Publică

Aduc pe această cale mulțumiri d-nei Ortansa Berlinski moașă, care prin cunoștințele ce le posedă și prin felul de a se comporta, mi-a îngrijit cu devotament soția la prima naștere. O recomand călduros tuturor celor care ar avea nevoe de asistența D-sale.

C. GABER

str. Conductelor No. 8

Romania

Corpul Portărelor Trib. Iași

Publicațiune No. 404

Anul 1932 luna Iulie 2

Se publică spre cunoștința generală că conform adresei jud. ocol 1 Urb. Iași No. 32822 | 1931 se va vinde prin licitație publică în ziua de 15 Iulie 1932 ora 10 a. m. averea mobilă sequestrată cu procesul-verbal No. 2517 | 931, de la Ioan Arhip la pretenția Lupu Goldenberg averea compusă din: una mașină de litografiat marca rusească cu postamentul de fer.

Vânzarea se va face în Piața Halei din Iași, pe bani gata și în asistența comisarului respectiv.

Portărel Bazali, Secretar D. Stancov

† **SICRIE, RACLE** †

de tot felul și cu toate accesoriile lor, nu sunteți obligați a le cumpăra într'un anumit loc, ci le luați unde este mai eftin cu 40% și anume:

la **SEGALL**

str. I. C. Brătianu No. 96

Notați bine adresa.

PUBLICAȚIE

Comitetul școlar al școalei Normale de fete „Mihail Sturza" din Iași aduce la cunoștință că va ține licitație publică în ziua de *30 Iulie 1932 ora 9 a.m.* în cancelaria școalei pentru darea în antrepriză a lucrărilor de reparații la zidărie necesare localului școalei.

Articolele 88—110 relative la licitații din Legea Contabilității Publice și normele generale pentru ținerea licitațiilor publicate în Monitorul Oficial No. 127 din 4 Iunie 1931 se aplică la această licitație. Comitetul

DOCTOR

Mendel Avram

— Medic de spital —

Consultă zilnic între 8—10 dimineața și 3—7 p. m.

BOLI CHIRURGICALE, BOLI DE FEMEI, NAȘTERI, VENERICE

Iași, str. Costache Negri 15

Deasupra farmaciei Margulies)

DOCTORUL

R. DAMSKER

str. Ghica-Vodă No. 44-46

consultă zilnic

MEDICINA INTERNA

SIFILIS și

GENITO-URINARE

Diathermie și băi de lumină

intre orele 8-11 a. m. și 3-7 p. m.

Mirosul urât din gură este respingător. Dinții de o culoare urâtă, sfrică și celui mai frumos obraz. Ambele defecte sunt îndepărtate, adeseori întrebuințând numai o singură dată pastă de dinți **Chlorodont**, care, înviorează superb gura. După scurtă întrebuințare dinții obțin o strălucire de fildeș. Incercați mai înâi un tub á Lei 20.- Tubul mare Lei 32.-. De cumpărat pretutindeni. Remițând S. A. R. Chlorodont, Brașov, Ciocnac 2, acest anunț, primiți în mod gratuit un tub de probă de pastă de dinți Chlorodont.

ULTIMA ORĂ

ANCHETA CONTINUĂ
LA BUZĂU
IN JURUL CRIMELOR POLITICE
INMORMÂNTAREA VICTIMELOR

Buzău 8. — D. dr. Hogea, medic legist, a procedat ieri la autopsia corpului lui C. Boiangiu. S'a constatat că în regiunea abdominală a pătruns glontele de revolver calibrul c.m. 6,36 perforând intestinele şi făcând o plagă profundă la rinichiul drept.

Inmormântarea nefericitului consilier va avea loc Sâmbătă. El avea vrâsta de 36 ani şi lasă în urmă nevasta cu 2 copii.

*

Tot ieri după amiază, corpul lui Al. Ionescu-Brădeanu a fost transportat în comuna natală din jud. Buzău.

In curtea spitalului se adunaseră familiile celor doi defuncţi. Ele se priveau cu enervare şi ură. Pentru a se evita o încăerare, a fost adusă poliţie şi armată.

Cortegiul funebru al lui Ionescu-Brădeanu a străbătut străzile oraşului şi s'a oprit în faţa clubului liberal unde s'au rostit discursuri.

Inmormântarea în comuna natală va avea la loc Sâmbătă, în prezenţa d-lui I. G. Duca şi a numeroşi fruntaşi liberali.

I. Brădeanu avea 56 ani; lasă în urmă nevasta şi 2 copii mari (o fată şi un băiat, student la Bucureşti).

*

Starea căpitanului Dinu Neagu continuă a fi serioasă. Glonţele i-a perforat ficatul. Există însă speranţe de salvare.

*

Ancheta

In tot cursul zilei de ieri, d. procuror-general Codin Ştefănescu a continuat ancheta, căutând să stabilească cine a tras primul glonte de revolver.

Inaintea morţii, Boiangiu a afirmat că a fost împuşcat de Ionescu-Brădeanu. Insă tot pe patul de moarte, Brădeanu a declarat că n'a tras el.

*

Ieri a fost audiat şi fruntaşul liberal d. Justin Stănescu. El a descris în culori foarte negre pe C. Boiangiu, spunând că era dezertor; autor al diverselor scandaluri şi bătăi. In alegerile din 1928, Boiangiu ar fi terorizat oraşul, schingiuind şi rănind câteva persoane.

*

Fruntaşul naţional-ţărănist d. Pompiliu Ioaniţescu, a sosit ieri la Buzău şi a avut o consfătuire cu partizanii politici.

Conducerea centrală a partidului naţ.-ţăr. a hotărât să se facă şi o anchetă particulară. D-nii Maniu şi Mihalache se interesează personal de ce'e întâmplate.

Oficiosul guvernamental „Dreptatea" infierează energic sălbătăciile dela Buzău.

O nouă crimă la Vaslui

Bucureşti 8 — Comitetul „Poliţiei alegerilor" s'a întrunit aseară. Fruntaşul liberal d. Em. Dan a comunicat faptul că, într'un sat din jud. Vaslui, cetăţeanul N. Tataru ar fi fost ucis de agenţi guvernamentali.

Un credit de 7 milioane lei
pentru refacerea drumurilor din jud. Iaşi

Prefectul judeţului nostru, dl. prof. Petrovanu, s'a întors din Capitală unde fusese plecat în interesul serviciului.

Intrebat de noi d-sa ne relatează ceeace a obţinut dela titularii diverselor ministere la care a solicitat sprijin pentru Iaşi.

Credit special pentru drumuri

La ministerul de comunicaţii d-l Petrovanu a lucrat cu d-l ministru Perieţeanu, arătându-i situaţia drumurilor din judeţ, prezintând în acelaş timp şi un tablou cu date asupra stricăciunelor produse de apele revărsate.

Ministrul comunicaţiilor s'a arătat generos cu Iaşul şi a făgăduit că în primul consiliu de miniştri va supune aprobării deschiderea unui credit extraordinar de 7 milioane lei.

Suma, ar urma să fie repartizată astfel: 4 milioane pentru repararea şoselelor naţionale şi 3 milioane pentru refacerea drumurilor judeţene.

*

După acest prim rezultat obţinut, d-l Petrovanu a cerut ca să i se cedeze lemnăria de la podul de peste Prut dela Sculeni,—pod care se ştie a fost luat de ape.

Lemnul existent,—ne spune d. prefect,—ar putea fi utilizat pentru refacerea podurilor de legătură din regiune.

Ministrul a aprobat în principiu cererea, fiind mai întâi în aşteptarea unui referat din partea serviciului local de poduri şi şosele.

Măsuri ad-tive

La interne dl. Petrovanu a cerut şi i s'a aprobat ca notarii din vechile comuni să continue a funcţiona la toate comunele reeşite din noua împărţire administrativă,— şi aceasta, până la aplicarea noului buget.

*

Ajutoare speciale pentru sinistraţii judeţului, în afară de creditele speciale deschise pentru opera d-lui ministru Ionel Popp,—deocamdată nu s'au aprobat.

*

Luînd contact cu şeful mişcării fondurilor din ministerul de finanţe —i s'a promis d-lui Petrovanu toată solicitudinea pentru judeţul nostru...

Au început reparaţiile

Prefectul de judeţ ne mai spune că lucrările de reparare ale şoselei Iaşi-Bivolari încep de Luni, —deoarece Casa Autonomă a şi pus la dispoziţie suma de 400 mii lei.

Tot săptămâna viitoare, o echipă de lucrători judeţeni va fi trimisă pe şoseaua Iaşi-Ţuţora, care urmează a fi îngustată la 7 metri şi al cărei terasament trebuie refăcut în totalitatea lui.

p. grancea

ORA 3

GROAZNIC INCENDIU
la o mare fabrică din Bucureşti
750 lucrători pe drumuri.—Câţiva răniţi.—Pagube de 60 milioane

Buc. 8 —Un puternic incendiu a izbucnit azi dimineaţă pe şoseaua Iankului 90, la fabrica de ţesătorie a societăţii române pentru industria bumbacului.

Această societate e pendinte de Banca de Credit Român.

Focul a pornit dela nişte războaie şi s'a întins cu furie, spre locuinţile din curte ale celor 1500 lucrători.

Aceştia au sărit pe ferestre, luând cu ei obiectele mai de preţ.

Au sosit imediat toate secţiile de pompieri. In timpul operaţiunilor de localizare, mai mulţi pompieri şi lucrători s'au ales cu răni serioase. Un pompier e pe moarte.

Incendiul a mistuit aproape toate instalaţiile şi locuinţele din curte. 750 lucrători au rămas pe drumuri. Pagubele se urcă la 60 milioane lei.

Fabrica este asigurată pentru suma de 200 milioane.

Mecanicii fabricii au fost reţinuţi la poliţie, în vederea cercetărilor.

Fostul ministru Angelescu
refuză să spuie numele criminalului dela Buzău

Buc. 8.—Azi dimineaţă d. dr. Angelescu fost ministru, a fost interogat de primul procuror, în legătură cu asasinatele dela Buzău. Interogatorul a durat o oră şi jumătate.

D. dr. Angelescu a dat unele lămuriri. Dar când magistratul l-a întrebat cine a tras primul foc de revolver, fostul ministru a răspus: „Cunosc numele lui, dar nu vreau să-l spun".

Cercetările continuă

*

Din Buzău se anunţă că azi dimineaţă căpitanul Neagu a intrat în agonie.

America reia legăturile cu Rusia

Washington 8.— Se anunţă că Statele-Unite vor relua relaţiile cu Rusia. Deocamdată într'o formă semioficială. America va trimite un observator la Moscova.

Această hotărâre este rezultatul acţiunii Japoniei în Mandciuria.

Colectura principală a LOTERIEI DE STAT
BANCA
Emanoil Marcovici Iaşi
Roagă pe d-nii jucători a-şi ridica lozurile de clasa IV-a, nemai fiind decât 5 zile până la tragerea care va avea loc la 13 şi 14 Iulie a.c.
Cîştiguri în valoare de Lei 15.000.000

Polonia semnează singură?
pactul cu Sovietele

Paris 8 — Se menţine versiunea că Polonia ar fi decisă să semneze singură, pactul de neagresiune cu Rusia sovietică.

Ziarele franceze scriu că acest fapt n'ar rămâne fără consecinţe asupra raporturilor de amţciţie româno-polone.

Chestiile politice nu se pot rezolvi
la conferinţa din Lausanne
E speranţă că se va stabili un aranjament financiar

Lausanne 8.— Tratativele au continuat în tot cursul zilei de ieri.

Din convorbirile directe între delegaţiile franceză şi germană, s'a constatat imposibilitatea rezolvirei complecte a problemelor politice.

S'a convenit a se amâna aceste probleme, rămânâd să se găsească un aranjament strict financiar.

*

Intrevederile dintre d-nii Macdonald, Herriot şi von Papen continuă astăzi şi poate mâne.

Există încă speranţe de înţelegere, cel puţin în chestiunea reparaţiilor germane, — rămânând a se aranja ulterior, cu America, problema datoriilor de război, interaliate.

Chestiunile politice vor rămâne în suspensie.

Plan de atentat
contra arhi-ducelui Albrecht

Poliţia din Budapesta a descoperit planul unui atentat împotriva arhiducelui *Albrecht de Ungaria* (în clişeu). Doi foşti ofiţeri ruşi pregătiau să-l asasineze pe arhiduce. Poliţia aflând din timp, atentatul a fost zădărnicit.

Catastrofa
unui submarin francez

Paris 8 — Din Cherbourg se anunţă că submarinul francez de tip nou, „Prometeu", s'a scufundat brusc lângă Cap Lewis, cu 67 oameni din echipaj.

Numai câţiva ofiţeri şi marinari s'au putut salva în ultima clipă. Se depun sforţări mari pentru ajutorarea victimelor.

Submarinul „Prometeu" este de 1359 tone şi fusese lansat în anul 1930.

SINUCIDEREA
unui soldat-santinelă

Tg. Mureş 8.—Soldatul Ladislau Golf, fiind de santinelă la depozitul de muniţii din Tg. Mureş, a adormit la post. Un camarad i-a luat arma.

Cînd s'a trezit şi a constatat lipsa armei, soldatul şi-a dat seama de consecinţele disciplinare. Cuprins de disperare, Ladislau şi-a tras două gloanţe de revolver în cap şi a murit pe loc.

x **De la liberali** — Delegaţia permanentă a clubului naţional-liberal este convocată pentru Sâmbătă 9 Iulie, ora 6 seara, în localul clubului central din Piaţa Unirii.

Se va face recepţia d-lui Emil Celcovski şi a altor liberali care se reîntorc în partid.

Dl. Victor Iamandi va face o expunere asupra condiţiunilor în care decurge campania electorală şi se vor lua ultimele măsuri în vederea alegerilor din ziua de 17 Iulie.

x Trib. Iaşi S. I a condamnat ieri la 6 luni închisoare pe fostul agent de urmărire dela percepţia Circ. II Nec. Antonaş, pentrucă încasând impozitele dela contribuabili îşi însuşia banii.

x Comitetul de direcţie al blocului pensionarilor se întruneşte astăzi la ora 5 p. m. pentru a hotărâ asupra demersurilor ce va face în privinţa achitării pensiilor în restanţă şi în special lunile Aprilie şi Mai.

LA BUCUREŞTI

se găseşte zilnic „Opinia" la următoarele chioşcuri şi debite:

Gara de Nord (ambele chioşcuri)
Palatul Independenţa Cal. Victoriei
Clubul Liberal " "
Chioşcul Mosse " "
" Elias Grand Hotel
Ambele chioşcuri dela Pal. Poştelor
Chioşcul Filipescu Calea Victoriei
Automatul Colos Cercul Militar
Chioşcul Bulevard colţ Brezoianu
Ambele chioşcuri din str. Regală
Chioşcurile Carpaţi, Bristol şi Blanduziei din Bulev. Academiei
4 chioşcuri pe Calea Griviţei etc.

Pentru cine are nevoe de cura de Karlsbad
„Indicaţiile şi contraindicaţiile
Curei de Karlsbad"
de Doctorul GR. GRAUR
medic balnear de Karlsbad
Un volum 72 de pagini apărut în Ed. „Adevărul" 40 Lei

PRIMARIA MUNICIPIULUI IAŞI
PUBLICAŢIUNE
No. 17976 din 27 Iunie 1932

Se aduce la cunoştinţa celor interesaţi că în ziua de 19 Iulie a. c. ora 11 dimineaţa se va ţinea în localul acestei Primării situată în Iaşi str. Alexandri No. 14 licitaţie publică pentru vânzarea parcelei No. 8 din Regiunea Trei Calici Nord (Calea Gălăţei) în suprafaţă de 400 m. p.

Licitaţia se va ţine în conformitate cu art. 88-110 inclusiv din Legea Contabilităţei Publice, Regulamentul O. C. L. şi normele publicate în Monitorul Oficial No. 127 din 4 Iunie 1931 şi va începe dela 12 lei m. p.

Toate persoanele cari vor lua parte la licitaţie vor depune pe lângă ofertă şi o garanţie de 5 la sută din valoarea sumei oferite.

Planul locului se poate vedea în orice zi de lucru de a 8—12 la Serv. Arhivei al acestei Primării din str. Alexandri 14.

p. Primar, Traian Jellea

Aviaţia ieşană se pregăteşte
în vederea unui raid în jurul României
Noua denumire a gradelor din aviaţie

Potrivit noii legi a aeronauticei, ministerul armatei a dispus ca ofiţerii de aviaţie să fie împărţiţi astfel:

gr. inferioare: sergenţi.

subofiţeri: adjutant, adjutant major şi adjutant şef.

ofiţeri inferiori: sublocotenent aviator, locotenent aviator, căpitan aviator.

ofiţeri superiori: — locotenent comandor aviator, în loc de maior; căpitan comandor aviator, în loc de lt.-colonel; comandor aviator, în loc de colonel.

ofiţeri generali: general de escadră; general de divizie aeriană; şi general de corp aeronautic.

Potrivit aceleaşi legi, soldele aviatorilor au fost sporite. Piloţii sunt asiguraţi de stat împotriva accidentelor.

Potrivit acestor asigurări, în caz de moarte sau invaliditate din ceuza accidentelor, se va plăti de o sută ori solda brută a victimei.

Raiduri

In curând se va disputa zborul de viteză în jurul României, pentru cupa Străjescu.

In acest scop d. comandor C. Argeşanu, ca pilot, însoţit de d. cpt. av. Bucurel, ca observator, au făcut sbor de încercare Iaşi-Bârlad-Tecuci şi înapoi, cu oprire la Tecuci.

In acelaş scop, un alt avion condus de d. lt. comandor Ştiubei şi Veiter a făcut un zbor spre Braşov.

Un aviator francez la Iaşi

Mâine dimineaţă soseşte din Varşovia un avion „Potez" cu un echipaj francez, care face un raid în jurul Europei.

D. comandor C. Argeşanu a luat măsuri pentru primirea oaspeţilor. *m. sv.*

x Administraţia Financiară aduce la cunoştinţa generală că nu se va achita nici o ordonanţă sau mandat de plată salariu pe luna Iulie 1932, până nu se va face dovadă că funcţionarii respectivi au plătit impozitul global în întregime pe trimestrul Ianuarie şi Aprilie 1932.

x Inainte de a pleca la băi nu uitaţi să vă abonaţi la „Opinia".

Directorul general c.f.r. la Iaşi
D. general Ionescu a inspectat regiunile inundate

Astăzi dimineaţă la ora 10 a sosit în localitate d. gen. Mihai Ionescu, directorul general C. F. R. D-sa a venit însoţit de d. Codreanu, directorul întreţinerii C. F. R. şi Atanasescu, şeful tehnic al întreţinerii.

In staţia locală, d. general Ionescu a fost întâmpinăt de şefii autorităţilor superioare C. F. R. din localitate, în frunte cu d-nii inspectori Mühlştein, Barth, Ceranu, Atanasiu, Florin, Dominigheni, Voronca etc.

Cu un tren special d. gen. Ionescu s'a îndreptat spre podul dela Cristeşti, pentru a ancheta la faţa locului cauzele prăbuşirii acestui pod.

D. Atanasescu a dat unele lămuriri cu privire la modul cum podul a fost rupt. Apele au săpat pământul din jur până la o adâncime de 11 metri, ceiace a provocat prăbuşirea podului.

Pentru a-l face din nou practicabil, d. general Ionescu a propus mai multe soluţii.

Deocamdată repararea podului necesită o cheltueală de 80 milioane lei.

D. gen. Ionescu a ascultat apoi raportul d-lui Mühlştein, asupra dezastrului din Iaşi. Directorul gen. c. f. r. a declarat:

—„Iaşul ar trebui să însemne aceste zile de groază în calendar, cu o cruce roşie".

După aceasta, d. gen. Ionescu s'a reîntors la Iaşi şi de aici a plecat la Cucuteni, inspectând linia ferată.

In multe părţi această linie este suspendată în aer cu traverse cu tot. In faţa acestei privelişti lugubre, d. gen. Ionescu a exclamat:

— „Un potop, un dezastru".

La ora 2 şi jumătate d. gen. Ionescu a luat masa la restaurantul gării. D-sa a vizitat apoi pe d. Niţescu, directorul regionalei Iaşi, iar la ora 4 a plecat la Bârlad.

Gr. Maxim

Jean Grünberg
oferă pentru înmormîntări evreieşti
trăsuri lux pe cauciuc
Un cal lei 60
Doi cai „ 100
de la 10 trăsuri în sus
numai 50 lei (cu un cal)

PROLOGUL MARII REVOLUŢII
A apărut
„In preajma revoluţiei"
Roman de CONST. STERE
PROLOG:
SMARAGDA THEODOROVNA (vol. I)
Copilăria şi adolescenţa lui Vania Răutu (vol. II)
fiecare volum 350 pagini 80 lei
Roman din viaţa Basarabiei de odinioară
De vânzare la toate chioşcurile de ziare, precum şi la depozitul de ziare S. Peretz, str. Unirei No. 9.

Băile VATRA DORNEI
Vindecă: Reumatismul, schiaz, Diabet, boli de cord şi femei
Altitudine 804 m.—Clima subalpină, temperată.
Băi de acid carbonic natural.—Nămol cu esenţe balsamice şi răşinoase.—Institut hidro şi mecano-terapic sistem Zander-Herz.
Distracţii: excursiuni, plajă, concerte, cinema, muzică militară.
Sezon 1 Iunie—30 Septembrie.—Mari reduceri la locuinţe şi întreţinere —50% reducere pe C. F. R.
Prospecte şi informaţiuni la
Comisia balneară, Vatra-Dornei.

ANUL XXVIII No. 7558 — 3 LEI EXEMPLARUL — DUMINICA 10 IULIE 1932

OPINIA

ZIAR POLITIC COTIDIAN

ABONAMENTE
Lei 1000 . . . .
„ 500 . . . .
„ 300 . . . .

ATELIERELE
IAŞI.—STR.

ANUNCIURI
se primesc la toate
AGENŢIILE DE PUBLICITATE
şi la
ADMINISTRAŢIA ZIARULUI
Iaşi. — Strada Lăpuşneanu 37

Telefoane: Redacţia 391, Administraţia 394, Serviciul de noapte 367

Fundaţiunea „Regele Ferdinand I"
Bucureşti
Str. Ştirbei Vodă 3
(Adm. Dom. Coroanei)

ORIENTAREA POLITICĂ

a Blocului pensionarilor

Se pun multe întrebări tendenţioase şi se fac pela colţuri de strade multe comentarii neîntemeiate asupra orientării pensionarilor din bloc, în exercitarea dreptului lor de vot, la alegerile din 17 Iulie.

Adica mai pe româneşte... : *Cu cine votează membrii disciplinaţi şi conştienţi ai blocului?*

Este adevărat că alegerile au surprins blocul pensionarilor tocmai in faza organizării lui în toată ţara, organizare temeinică, fără care nu se poate afirma în mod serios ca o putere de sine stătătoare şi bine pregătită a susţine o luptă politică pentru anumite revendicări, după cum ar fi dorinţa unor pensionari mai bătăioşi şi nerăbdători.

Sunt însă şi pensionari cari se gândesc la problema aceasta în toată complexitatea ei.

Intr'adevăr, ce înseamnă în definitiv *a face politică?*

Inseamnă a te interesa cu bună credinţă, în primul loc, de modul cum sunt conduse afacerile generale ale statului, dela cari depinde şi prosperitatea familiilor şi indivizilor în parte, căci cu cât prosperitatea statului va fi mai bună, şi prosperitatea cetăţenilor şi a familiilor va fi mai bună.

Dar interesul cetăţenilor, pe lângă cel personal, sau acel de categorii de cetăţeni — *cum ar fi bună-oară categoria pensionarilor* — trebuie să fie şi interes de ordin superior din motive patriotice, naţionale, umanitare — bazate pe mariie principii de *libertate, egalitate, frăţie şi iubirea de ţară.*

Politica deci nu este de cât rezultanta nevoilor şi intereselor însăşi ale poporului, atunci când in stabilirea acestei rezultante nu intervine de cât cea mai curată judecată, sinceritate, *oglinda realităţilor.*

Dar dacă mai ţinem seamă şi de starea de confuzie regretabilă ce se face de mulţi între *politică* şi *politicianism*, stare nenorocită care întunecă multe minţi şi creează duşmănii inutile; dacă ţinem seamă şi de numeroasele probleme sociale şi economice foarte greu de rezolvit astăzi socot ca acest bloc al pensionarilor nu se poate gândi decât la o orientare politică specifică intereselor şi revendicărilor lor încadrate într'un program aplicabil printr'o solidarizare şi propagandă intensă în toată ţara, până când diriguitorii vor stabili odată pentru totdeauna, că nu se mai poate trece nici cu un preţ peste drepturile lor şi peste prestigiul de foşti funcţionari publici.

Această luptă va avea desigur şi un caracter politic, pentru că îmbrăţişează şi un interes superior al statului şi anume acel al apărării onestităţii statului în angajamentele legale şi morale ca deţinător al economiilor reţinute şi obligaţiei de a le plăti aceste reţineri-pensii — conform legei fundamentale de pensiuni.

Şi mai este un interes superior al statului şi în legătură cu funcţionarii actuali, viitori pensionari, pentrucă acţiunea viitoare a blocului trebuie să redeştepte atenţiunea statului asupra faptului că funcţionarul trebuie să aibă convingerea certă, încă din primii ani ai activităţii sale, că îndeplinindu-şi îndatoririle cu conştiinciozitate şi cinste, nu-şi va sacrifica viaţa fără răsplata meritată la apusul vieţii sale şi că în puţinii ani ce are a mai trăi ca pensionar, pensiunea primită la timp îi va îngădui să trăiască nu în *neagra mizerie*, ci tot aşa de demn după cum şi-a cinstit misiunea ce a avut în Societate, în rolul său de funcţionar public.

Intrucât priveşte votarea dela 17 Iulie, a pensionarilor din bloc, ei de bună seamă ştiu în primul loc, că *votul* trebuie să fie expresia unei realităţi şi a unor eventualităţi potrivite *cu interesele generale de astăzi* şi nu cu preocupări parţiale.

După modesta mea părere, socot că pensionarii trebue să-şi păstreze cu demnitate şi onestitate, *fiecare*, convingerile pe care conştiinţa lor le dictează.

Acei înregimentaţi în diferitele partide politice desigur vor urma calea onestelor obligaţiuni morale, atrăgând însă atenţiunea candidaţilor pentru Parlament asupra situaţiei nenorocite a fraţilor lor pensionari, obligându-i prin votul lor, să intervină pentru dreptele lor revendicări şi pentru realizări inedite de salvare a ţării.

Situaţia pensionarilor din bloc neînregimentaţi în partidele politice este cu mult mai uşoară, pentrucă ei pot înţelege şi simţi mai degajaţi porunca realităţilor de astăzi ale vieţii.

Ei au deplina libertate de a aprecia programele partidelor politice şi a cântări cu dreptate valoarea oamenilor cari să le realizeze.

Şi toţi pensionarii împreună cu îndelungata lor experienţă se vor sili desigur să înţeleagă că o politică de transformări radicale cu soluţiuni eroice poate salva situaţia atât de grea şi dureroasă a ţării noastre.

Cu conştiinţa curată şi cu dragostea de ţară, ei vor păşi cu înţelepciune la vot.

Victor Munteanu

Cele zeci porunci

pentru fetele moderne

Ziarul „A. B. C". din Madrid publică un decalog original, intitulat „Cele zece porunci ale fetelor moderne". Iată-le:

1) să fii amabilă cu toţi.
2) să-ţi cunoşti prietenele şi rivalele.
3) să nu crezi tot ce ţi se spune.
4) să te gîndeşti că tinereţa şi frumuseţa sînt trecătoare.
5) să nu te faci actriţă de cinema.
6) să nu speri prea mult.
7) să-ţi păstrezi silueta.
8) să dai impresia că nu eşti cheltuitoare.
9) să petreci până la 25 ani.
10) să te măriţi după aceea vîrstă.

Ziarul crede că fetele care vor respecta întocmai aceste porunci, vor găsi mulţumirea dorită în viaţă. In definitiv, fetele n'au decît să încerce!

„OPINIA"
LITERARA ŞI ARTISTICA

Vorbe...

Dela Universitate la negoţ

Am relatat faptul că mai mulţi licenţiaţi academici dela Bucureşti au deschis un magazin în tovărăşie. Faptul este privit ca efectul vremurilor vitrege de astăzi, cu întregul lor cortegiu de şomaj, criză şi stomacuri goale. Iar în mentalitatea care dăinueşte la noi, bine înţeles, un asemenea gest apare aproape degradator, ruşinos. Licenţiaţi universitari să ajungă negustori?!.. E o situaţie care provoacă uimire şi curiozitate.

In ţările civilizate din apus faptul nu mai este de mult o surpriză. Dimpotrivă chiar; e un aspect destul de obişnuit. Acolo întâlneşti negustori şi meseriaşi, chiar simpli lucrători, cu apreciabilă pregătire dobândită în şcoli. Absolvenţii de licee şi titraţii de Universitate nu se jenează să-şi angajeze puterea de muncă în orice domeniu onorabil de activitate. Munca cinstită, pe orice plan s'ar desfăşura, nu-i o ruşine.

Privit subt acest raport social, firesc şi logic, gestul licenţiaţilor bucureşteni deveniţi negustori nu trebuie să ne apară în culori negre, descurajante. Din contra; el ar fi mai curând un exemplu lăudabil, un îndemn de activitate. Intelectualii nu se auto-depreciază când muncesc în direcţii, considerate mai puţin... selecte. Mai degrabă se coboară şi sânt inutili societăţii, când nu muncesc deloc. Dealtfel se ştie că deobiceiu în viaţă titlul şi blazonul nu sunt adevăratele elemente ale operelor constructive.

i. b.

...şi fapte

Shaw şi bătrâneţa

Intr'un interview acordat unui ziar din Londra, cunoscutul scriitor englez Bernard Shaw vorbeşte despre bătrâneţe şi spune următoarele:

— „Cred că nu există oameni bătrâni; mai exact, că ar putea să nu existe moşnegi. Vina noas-

(Continuare în pagina II-a)

Briand transportat la Cocherel

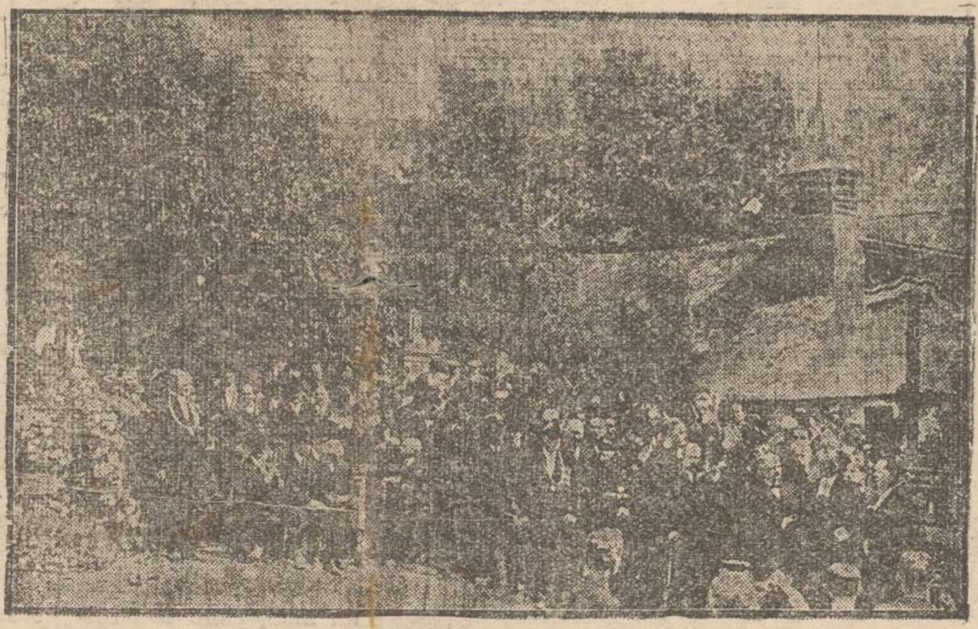

Precum am anunţat, rămăşiţele pământeşti ale lui Aristide Briand au fost transportate la Cocherel, domeniul ilustrului defunct.

In clişeu: o scenă dela această pioasă ceremonie. In dreapta, primul ministru francez d. Herriot rostind discursul omagial.

Actualităţi politice

Brutalitatea

Cazul nenorocit dela Buzău (şi altele de mai puţină ferocitate, totuşi asemănătoare, din alte localităţi), a dezlănţuit o serie de încriminări, în expresii deosebit de tari.

Liberalii aruncă crimile deadreptul în seama guvernului şi chiar personal în sarcina d-lui Vaida. Naţional-ţărăniştii învinuesc pur şi simplu conducerea partidului liberal.

Bineînţeles, exagerări de o parte şi de alta; şi o complectă deplasare a chestiunii.

Inţelege orcine că, atunci când se produc crime, la cârciumă sau undeva în stradă, nu pot fi acolo prezenţi nici guvernul, nici conducerea partidului liberal, ca să înfrâneze patimele şi să oprească nenorocirea.

Răul acestor violenţe animalice rezidă în sângele oamenilor şi în mintea lor alterată de patimi (şi foarte deseori de alcool). Leacul spiritului de brutalitate nu poate veni decât tot dela om: să-şi păstreze minţile şi să-şi stăpânească instinctele.

In genere, pătimim fiecare după gradul slăbiciunii noastre omeneşti. Să ne silim fiecare a deveni mai bun, —decât, în chip ipocrit, a căuta mereu pricină autorităţii

Politică şcolară

Ministerul de instrucţie, deşi în vacanţă şcolară, face politică de resort, pe chestia... uniformelor.

O decizie recentă, declară obligator portul uniformei, în timpul vacanţei, pentru băeţii şi fetele din şcolile secundare.

Măsura aceasta ar avea o logică, dacă n'ar exista dispoziţia d-lui Iorga din toamna trecută, că portul uniformei nu-i obligator. Şi dacă n'a fost obligator în timpul cursurilor, cum să devie obligator tocmai în vacanţă?

Sărăcia a sporit vertiginos şi oamenii nu mai pot face faţă nevoilor. Ce senz are să obligi pe părinţi a face uniforme complecte copiilor, acum în vacanţă? De unde bani?

O pălărie de uniformă e suficientă pentru vremurile acestea de lipsă generală. Gândiţi-vă d-le Ministru... X.

DIN TOATA LUMEA

Cei care se nasc în Iulie.— Vizionarul englez Clark, în buletinul ştiinţelor oculte ce apare la Londra, publică horoscopul celor ce se nasc în luna Iulie.

Bărbaţii care văd lumina zilei în această lună sunt în genere oameni cu suflet bun. N'au însă destulă energie şi iniţiativă, ceiace le procură multe greutăţi în lupta vieţii. Au înclinaţiuni în special pentru: artă, literatură, muzică, teatru, pictură. Sunt ordonaţi şi deobiceiu n'au vicii.

Femeile care se nasc în luna Iulie prezintă în general următoarele caractere: pasiune şi ambiţie. Iubesc cu patimă şi sunt foarte active când e realizarea dorinţelor. De multe ori au vise exagerate. Sunt de o gelozie aproape feroce. In schimb sunt foarte harnice şi întreprinzătoare.

Cel puţin aşa susţine prezicătorul englez...

*

O crimă pentru o butelie cu apă.— La Hedjaz s'a judecat un proces interesant. Acuzatul era un arab, anume Dali Talep. Acesta plecase acum câtva timp prin pustiu, împreună cu un tovarăş al lui, Sephi Dunem. In timpul drumului, Talep băuse toată apa pe care o avea în butelie.

Setea îl chinuia îngrozitor. Atunci a cerut camaradului să-i dea câteva linguri de apă, pentru a-şi potoli arşiţa. Dar tovarăşul a refuzat categoric, fiindcă şi el nu mai avea decât puţină apă pe fundul vasului.

In situaţia ceia, înebunit de sete, Talep a conceput un plan criminal. La primul popas, s'a apropiat de Dunem şi i-a înfipt de câteva ori un cuţit în spate. Victima a căzut la pământ. Cu o patimă turbată, asasinul s'a repezit la butelie şi a băut apa.

După câteva zile crima a fost descoperită şi vinovatul a primit pedeapsa spânzurătorii.

Două vieţi pentru o gură de apă!

*

Recordul fotografiilor.— Un ziar din New-York a întreprins o anchetă pentru a afla cine sunt cei mai fotografiaţi oameni din lume.

Din răspunsurile primite şi din cercetările făcute la mii de fotografi, rezultă că recordul în materie este deţinut de Lindbergh pentru bărbaţi şi de Greta Garbo pentru femei. Renumitul aviator şi celebra actriţă de cinema ar avea cel mai mare număr de fotografii (peste două milioane) în aproape 2000 poziţii diferite.

*

Roşul de buze, motiv de divors.— Un original proces de divors s'a judecat la Renno, faimosul oraş american supranumit „paradisul divorsurilor", pentru faptul că acolo despărţirile conjugale se obţin lesne, fără prea multe formalităţi.

Un anume Edgar Morison, în etate de 37 ani, a cerut să fie despărţit de nevastă, fiindcă ea întrebuinţează creionul roşu de buze. Până aici, nimic prea grav, având în vedere că puţine femei nu se folosesc de „rouge".

Bărbatul a făcut însă o socoteală, din care rezultă că soţia lui cheltueşte aproape zece dolari pe lună (adecă 1600 lei) pentru creioanele de buze. Ea cumpără tuburi cu roşu de toate nuanţele şi le consumă cu o repeziciune surprinzătoare. Or soţul nu poate suporta un buget special pentru „rouge"-uri.

Tribunalul din Renno n'a stat mult pe gânduri şi a admis cererea, dovedind astfel că'n America până şi roşul de buze poate fi motiv de divors!..

CHARLIE CHAPLIN
PLEACĂ LA POLUL-SUD

Am anunţat că doi exploratori americani, foşti însoţitori ai lui Byrd în trecuta călătorie la Polul-Sud, pregătesc acum o nouă expediţie în aceleaşi regiuni. In legătură cu acest raid, ziarul „New-York-Times" relatează un fapt interesant.

Celebrul actor de cinema Charlie Chaplin, într'un interview acordat ziarului, arată că e dispus să însoţească expediţia în ţinuturile polare. Marele comic vrea să turneze în pustiul gheţurilor eterne un film cu totul original. Subiectul filmului e aşa fel aranjat, încât nu necesită un ansamblu special de actori, fiind suficient echipajul expediţiei.

Chaplin a adresat o cerere în acest sens conducătorilor raidului polar şi speră că va obţine aprobarea.

NOTE

Este sîngele regesc o fericire?

Politica are în ochii contemporanilor noştri, ceva din sufletul lui Mephisto. Ca şi dânsul, ea îmbracă aparenţe înşelătoare, se acoperă pururea cu alte măşti, spre a-şi îndeplini scopuri meschine şi a favoriza interese personale ori de partid. Dar nu întinează tot ce atinge; cerul vieţii multora păstrează destul de albastru, pentruca sufletul lor să se scalde ne-tulburat în lumină şi în armonie. Raţionamente de această natură ne facem, când colcăitoarea patimă a cluburilor a luat în discuţie principiul monarhic, care,—bine s'a zis,— este şi trebue să rămână coloana vertebrală a organismului nostru de stat.

In acest „bellum omnium contra omnes" politic, caracteristic vremurilor de recrudescenţă morală şi de obiceiuri rău înţălese, urmaşul regal al celui ce-a adevenit jurământul „voiu domni ca bun român", părintele poporului şi ultima speranţă a celor obijduiţi, îşi are divers interpretate atitudinele de toţi cameleonii politici, abuzând de „răbdarea regală".

Intrebare noastră,— pusă deseori de capetele încoronate,—dacă sângele regesc este o fericire, o binecuvântare sau un blestem,— la poporul unde regalitatea este o necesitate, se poate răspunde cu exemplul dinastiei sale.

Iniţiatorul Dinastiei la noi, acea natură de elită „o mare conştiinţă", Carol I, ce pe deasupra sentimentelor lui a înţăles că locul stegarului este în fruntea trupei, şi ca exponent suprem al simţurilor şi dorinţelor unui popor, a făcut tot ceia ce cu toţi ştim,—a dovedit poporului ce l-a chemat, că sângele regesc este o fericire şi o binecuvântare.

Regele tuturor Românilor. Ferdinand cel Loial, (aşa cum îl numise scriitorul filo-român Robert de Flers) între porunca sângelui şi aceia a conştiinţei, a ascultat-o pe aceasta din urmă.

Ei au rupt cu întreg trecutul, cu legăturile de familie, cu tradiţiunile şi afecţiunile, de vechi camarazi, de casa părintească şi de ţara unde au văzut lumina zilei, făcând acea jertfă fără seamăn, pentru care cuminţenia poporului român nu le poate considera sângele, ce le-a curs în vine, (însă scăpând de sub vocea lui), decât ca o fericire şi o binecuvântare.

Odihnească în slavă, în cripta vechilor Basarabi! Iar ca urmaşul lor pe tronul ţărei pe care au siujit-o cu înţălepciune şi dragoste, avem pe M. S. Regele Carol II, a cărui misiune grea este să consolideze şi să înalţe statul unitar, prin unirea tuturor forţelor morale şi naţionale, prin respectul frumoaselor tradiţii, prin înţălegerea glasului vremurilor în care trăim şi prin promovarea intereselor obşteşti.

Păstorul îşi cunoaşte turma Iar politicianii au datoria a nu obliga pe Rege să cugete: „un alaiu nenumărat de însoţitori şi nici un prieten; o mie de glasuri şi nici un cuvânt al adevărului; o sută de uşi şi nici o cheie".

Sângele regesc e o fericire şi toţi vibrăm la unison pentru Ţară şi Rege. *Aurel H. Golimas*
licenţiat în Litere

Ex-regele Alfons
şi costumul de baie

Ziarele franceze relatează o păţanie nostimă a ex-regelui Alfons al Spaniei.

Fostul suveran se afla zilele trecute la Deauville, unde făcea băi şi apoi se întindea pe plajă în bătaia soarelui puternic. Intr'o dimineaţă, s'a întîmplat un accident penibil. In timp ce era în apă, ex-regele a simţit la un moment dat că costumul său de baie a plesnit într'o regiune delicată a trupului.

In situaţia ceia, fostul suveran nu putea ieşi din apă. Dimpotrivă, se afundase pînă la gît. Ex-regele a trebuit să aştepte cîteva ore, pînă cînd aproape toată lumea părăsise strandul. Atunci a chemat un paznic, care i-a adus un halat impermeabil. Fostul suveran a îmbrăcat halatul în apă şi astfel a ieşit din mare...

Intre agricultură şi neo-agricultori

Exproprierea şi marea proprietate.—Profitorii conversiunei.— Ruinarea oraşelor.— Dreptul de a nu plăti —Insolvenţa Creditului Rural.—Panica din bursă.—Creditele Urbane. — Perspectivele cerealelor noastre

Exproprierea s'a impus ca o nevoie socială imediat după războiu.

Din marea proprietate rămăseseră nişte răzăşii cu întinderi de maximum câteva sute de hectare.

O întreagă clasă socială a fost redusă de porunca vremei. Acei care stăteau la Nissa, Paris sau pe alte meleaguri străine cheltuind veniturile arendăşiei din ţară, trebuiau să-şi modifice felul de traiu după noile împrejurări.

Structura Societăţei româneşti se schimbase cu desăvârşire.

De la naşterea feudalităţei din variatele comunisme primitive, nu a mai fost un moment aşa de important în evoluţia Societăţei româneşti.

Aici a fost o răspântie: de o parte împroprietăriţii care trebuiau să-şi formeze utilajul şi să-şi menţină producţia în locul formei anterioare de producţiune; de altă parte clasa expropriată care trebuia sau să se ocupe cu pământul rămas de la expropriere făcând agricultură modernă intensivă, sau să formeze burghezia orăşenească.

Noi însă am vegetat ca nişte orientali, cu trabucul în gură.

Ţăranii au fost antrenaţi într'o demagogie politică care aşteaptă totul de la stat, trimiţându-şi copiii la oraşe să îngroaşe numărul funcţionarilor neplatiţi.

Expropriaţii în mare parte au continuat aceeaş viaţă largă şi astfel am ajuns la epoca conversiunei agricole.

Au fost într'adevăr ani deficitari 1929, 1930 şi 1931.

Dar o bază echitabilă a conversiunei ar fi fost ca eventual fiecare agricultor să beneficieze de o cifră în raport cu suprafaţa cultivată. Se putea stabili o cotă maximă de deficit la Hectarul de pământ cultivat; socoteala era foarte uşoară căci se cunoaşte suprafaţa fiecărei moşii. Atunci nimeni pe baza câtorva pomi fructiferi din grădina casei nu s'ar proclama agricultor şi nu s'ar fi întâmplat ca la o moşie de 150 hectare un cetăţean să se înscrie la conversiune cu 80.000.000 (optzeci milioane) lei.

Cât se putea pierde în trei ani la 150 hectare? asta nu este aşa greu de apreciat, chiar dacă nu numai preţul a fost mai eftin cu

(Continuarea în pag. II-a)

Stați fără grijă o săptămână în plus la mare...

TELEFONUL

vă dă posibilitatea să fiți în legătură permanentă cu biroul sau cu locuința Dv.

Serviciul telefonic interurban e acum simțitor îmbunătățit. Obțineți legătura mai repede și transmisiunea este mult mai bună decât înainte. In timpul vilegiaturei, la mare sau la munte, comunicați prin telefon cu biroul, cu casa și cu prietenii Dv. Oricare oficiu telefonic vă poate da deslușiri asupra tarifelor cari vă interesează. *Dela ora 21-8 reducere 40%.* O convorbire urgentă costă triplu.

SOCIETATEA ANONIMĂ ROMÂNĂ DE TELEFOANE

„OPINIA"
LITERARA ŞI ARTISTICA
(Continuare din pagina I-a)

tră este că ne-am obișnuit să considerăm bătrânețea după aspectul exterior. In genere orice om cu părul alb e decretat bătrân. Dar de câte ori un asemenea om nu este mai tânăr decât mulți tineri? Intâlnești persoane între 20 și 30 ani complect epuizate, fără elan, fără avânt. Și in schimb găsești altele, între 50 și 70 ani care vădesc entuziasm, exuberanță. E o chestiune de temperament, dar și una de voință. Printr'o educație specială a sufletului și un antrenament fizic rațional, cred că bătrânețea ar putea să dispară din viața omului. Suntem bătrâni numai într'atâta cât vrem să fim".

Zarele care comentează aceste declarații, susțin că Shaw își pledează propria-i cauză. In realitate însă, marele scriitor pare convins de teoria sa. El face zilnic tot felul de sporturi (tenis, înot, gimnastică); participă la reuniuni organizate de tineri, dansează și petrece ca un june. Bernard Shaw — vorba lui — dă impresia că e mai tânăr decât mulți tineri...

Glume și adevăruri despre căsnicie

— Ieri l-am surprins pe bărbatul meu, când o săruta pe servitoarea noastră. Drept pedeapsă a trebuit să-mi cumpere două rochii de stradă.

— Și desigur, servitoarei i-ai dat drumul...

— A, nu; mai am nevoie de o tualetă de seară.

*

— Am început să încărunțesc. Am căpătat multe fire albe. Credeți, domnule doctor, că o văpsea pentru păr ar putea fi periculoasă?

— Se poate. Am cunoscut un domn mai în vrâstă, care după ce și-a văpsit părul, s'a însurat...

*

— Nevasta mea tușește grozav. De trei nopți nu mai pot dormi din această cauză.

— Cheamă un medic.

— A, nu mai e nevoie. Astă seară trebuie să plec la București...

Bibliografie

— *„Viața Basarabiei"* (pe luna Iunie), revistă culturală lunară, apare la Chișinău. Colaborează d-nii Pan Halipa, V, V. Haneș, Al. Terzman, D. Nicifor, D. Iov, P. Constantinescu-Iași, S. Bogos, etc.

In rest, cronici, recenzii, insemnări. Revista se ocupă în ansamblu de manifestările culturale din Basarabia.

*

„Chemarea vremii" (Iunie-Iulie), revistă lunară economică și culturală, apare la Cernăuți. Semnează articole d-nii Aurel Răscanu, Nic. Costache, Alex. Topliceanu, I. Râșcanu, dr. Nerva Stoica. Numărul este complectat cu recenzii, note informative, legi, decizii și regulamente.

Ravagiile ploilor la podgorii
Recolta de struguri compromisă

Podgorenii ieșeni sânt consternați. In timpul celor 20 zile de ploi, apa a cauzat pagube mari viilor. Strugurii au inceput să putrezească.

Chiar viile cele mai bine lucrate, au pierderi de circa 50 la sută, iar în unele locuri ca de pildă la Vișani, Doi peri, în Basarabia (Tighina Bălț), la Odobești, la Huși, pagubele sunt de 70—80 la sută. Viile au fost stropite cu diferite soluțiuni chimice, însă fără rezultat.

Mai mare stricăciune a provocat însă viilor o pâclă deasă, care a căzut acum câteva zile și care aproape a distrus recolta de struguri. Iar după ploi, au inceput să facă ravagii paraziții.

Ajutoare pentru ceferiștii sinistrați
Promisiunile d-lui general M. Ionescu

Cu prilejul vizitei in localitate a d-lui general Ionescu, o delegație de ceferiști sinistrați s'a prezintat directorului general c. f. r., arătând situația lor jalnică și intrebând dacă Casa Muncii le va da ajutoare. D, general Ionescu a răspuns:

—„După cum știți, căile ferate au suferit foarte mult de pe urma inundațiilor, așa că s'a epuizat orce fond disponibil dela Casa Muncii.

Totuși un ajutor în bani vi se va da, sub formă de imprumut.

Deasemenea, voiu dispune ca fabrica de cărămizi dela Ciurea și lemnăria dela Podul-Iloaie să vă dea material de construcție".

Totodată, direcția căilor ferate va însărcina pe inginerii instituției să supravegheze lucrările, pentru a se construi case spațioase și higienice.

Schimbarea orarului la C F R.

Cu prilejul vizitei directorului general, funcționarii superiori de la regionala Iași, dela inspecția de mișcare și dela întreținere, au rugat pe d. general Ionescu să schimbe orarul de serviciu.

Ei au cerut ca orele de serviciu să fie dela 5 la 8' când căldura poate fi suportabilă în birouri. *Cr. M.*

Arestarea poetului
Antonescu-Talaz la Vaslui

Vaslui 9.—Face senzație în localitate arestarea poetului și pictorului Antonescu-Talaz, premiat al Academiei și al Scriitorilor Români. El este acuzat că a contravenit la Legea Mârzescu, răspândind unele informațiuni contra liniștei publice.

S'a lansat mandatul de arestare care a fost confirmat de tribunalul Vaslui.

Până la terminarea instrucției, care este în curs, nu putem da alte amănunte. *Calex*

Cele 12 liste dela Vaslui

Vaslui 9. — In localitate s'au depus următoarele 12 liste pentru alegerile de la 17 Iulie a. c.

Lista No. 1, guvernamentală: D-nii Profesor P. Andrei, Preot Iacomie, Ing. V. Maximoi și D. Munteanu.

Lista No. 2, liberal-ducistă: D-nii M. Negură, Dr. N. Săileanu, Gh. Răscanu și P. Niculescu.

Lista No. 3, liberal-georgistă: Gh. Gh. Mironescu, Preot Gh. Florea, Radu Dobrescu și N. Spiridon.

Lista No. 4, averescană: D-nii Grigore P. Carp, D. Păncescu, Petru Pogonat și N. G. Petrea.

Lista No. 5 lupistă: General G. Negrei, T. Carare, I. Andrian și Fanait Lupu.

Lista No. 6 cuzistă: I. V. Emilian, Preot M. Leca, I. David și Alexa Ciutic.

Lista No. 7 Uniunea agrară: General Rășanu, T. Mandrea, D. Budu și V. R. Tulbure.

Lista No. 8 Blocul Evreesc: D-nii Dr. I. Avram, B. Klepner, M. Moscovici și D. Mitelman.

Lista No. 9 Frontul Economic, în cartel cu U. E. R.: D-nii Michel Leiba, Dr. Mayersohn, Gabriel Schäffer și Silviu Lazarovici.

Lista No. 10: Național-Agrară: D-nii I. Zaharia, N. Ionescu Vivani, Al. Patriciu și N. Filote.

Lista No. 11: Garda de fer D-nii Scarlat Bălăuță, Dr. T. Răscanu, Ernest Țurcanu și I. I. Sima.

Lista No. 12: Cetățenească. D-nii O. Stădescu, M. Cristea, proprietar Gh. Pivniceru și I. V. Moraru, comerciant. Calex

x *M. S. Regele a plecat ascară din București, ducându-se la Curtea de Argeș, pentru a asista la parastasul de 5 ani dela moartea regelui Ferdinand.*

Suveranul era însoțit de voevodul Mihai și de ex-regele George și ex-regina Elisabeta ai Greciei.

Miniștrii în frunte cu d. Al. Vaida, au plecat astăzi dimineață.

x Astăzi este ultima zi când se depun listele de candidați pentru Senat.

Spectacolele zilei

Unde mergem astăzi?..

9 Iulie

Teatrul Național.— *Relache.*

Teatrul Cinema Trianon. — *„Când trec soldații"* (Medicul coniței) cu Charlotte Ander, Greti Theimer, Ernst Verebeș, Herman Thimig, Paul Heidermann, Otto Walburg, și Ida Wust; *„Valsul nemuritor"* cu Gustav Froelich, Hans Junkerman, Maria Paudler și Julius Falkenstein.

Jurnal sonor *Paramount.*

Grădina și sala cinema Sidoli — *„Fete de măritat"* cu Nancy Welford și Conwai Tearle; *„Rondul de noapte"* cu Lissi Arna și Wilhelm Dieterle.

Teatru-Cinema Phoenix. — *Relache.*

Grădina Pomul Verde. — *„O nuntă în azil"*, comedie în 3 acte, un prolog și un epilog. In rolurile principale: Hyman Prizant și Sara Filler.

Cinema Ghelțer.—*„Inimi Zdrobite"* cu *Anny Ondra,* urmează *Harry Piel* în 2 serii; o comedie și numere noi din „Roata morții".

Strandul Iașului, (strada Palat). Distracții în aer liber: canotaj, tenis, dans, exerciții gimnastice. Bufet bine asortat.

x In nici unul din județele Moldovei, comuniștii n'au putut depune liste în alegeri, fiind impiedecați de agenții Siguranței. Comuniștii arestați, au fost puși în libertate.

Puternic incendiu
la Ungheni

Ungheni 9. — Un puternic incendiu s'a declarat aseară în localitate.

Din cauze necunoscute, s'a aprins casa d-lui Irmaher. Focul s'a intins cu iuțeală asupra apartamentelor vecine, ocupate de d. dr. Nabel, medic primar veterinar și Weinstein.

In orășel s'a produs panică mare; locatarii dimprejuri incepuseră să evacueze locuințele.

Intre timp au sosit la fața locului trupe din regt. 53 inf. care după trei ore, au izbutit să localizeze incendiul.

Pagubele sunt mari. Triff

Procesul de fals
al locuitorilor din Tg. PârlițI

Bălți 9.— Tribunalul local a judecat unul din cele mai mari procese ce s'au perindat vreodată în fața acestei instanțe.

Este vorba de procesul de fals intentat tuturor locuitorilor din târgul Pârliți, impreună cu primarul și toți notabilii de acolo.

Ei au fost dați în judecată pentrucă ar fi falsificat actele, prin care toți bezmănarii târgului capătă drept de proprietate asupra locului lor de casă. Reclamantă în proces este obștea satului Pârliți, pe moșia căreia s'a clădit târgul acum 50 ani.

Tribunalul negăsind dovezi de vinovația locuitorilor târgului, i-a achitat.

INFORMAȚIUNI

x Printre cei 400 de sinistrați adăpostiți în fosta clădire a poștei, se găsesc elemente recalcitrante și dezordonate care nu vor să se supună regulelor elementare de igienă. Pentru a se evita, datorită necurățeniei, o eventuală epidemie, chestura a pus la dispoziția surorilor de ocrotire un gardian public, însărcinat cu menținerea ordinei și obligarea sinistraților de a se supune măsurilor sanitare (tuns, spălat, deparazitare, etc).

x *Foot-ball* — Mâine Duminecă crt. ora 9 dim. la parcul sportiv va avea loc un match de foot-ball între „Victoria"—„Generala" juniori.

După amiază se vor întâlni în două matchuri amicale: „Macabi-Hakoah" contra „Generala" și „Victoria" contra „Textilei".

x Poliția cercetează reclamația făcută de Gh. Pleșu, șeful regiunii agricole din Tg. Frumos, contra fostului director al serviciului agronomic din Iași.

D. Pleșu se plânge că i se reține pe nedrept unele sumi de bani.

x Dl. Gh. Patel din str. Mitropoliei a cerut darea în judecată a d-lui Mihai A. Popescu funcționar la municipiul Iași.

Primul pretinde că ultimul i-a spus în public, că fiind însărcinat cu împărțirea de alimente pentru sinistrați, și-ar fi însușit parte din ele, și că strângând fonduri pentru clădirea școlii primare „P. Bogdan", și-ar fi luat o sumă de bani. Trib. a fixat termen de judecată.

SALA TEATRULUI TRIANON

Duminică 10 Iulie 1932 ora 10 jum. dimineața

vor rula interesantele filme sonore:

„Simfonia Lumei" și

„O Călătorie spre Spitzberg"

luate din voiajurile organizate de Soc. Hamburg-America Linie în jurul lumei și spre țările Nordice.

Intrarea liberă însă numai cu invitațiunile eliberate de către Reprezentanța Soc. Hamburg-America Linie—din Iași strada Lăpușneanu No. 40.

N. B.—Persoanele omise—sunt rugate a-și ridica invitațiunile de la Reprezentanța Soc. Hamburg-America Linie—Iași str. Lăpușneanu No. 40.

La școala primară de băeți No. 9

„Mihai Kogalniceanu" din strada Lascar Catargiu se va deschide la 1 Iulie c., de către d-nii: *C. Costinescu, C. Vartic* și *Gr. Roiu* un **curs de preparație** pentru băeți și fete, de admitere în școlile secunda e ale Statului (liceie, liceie militare, și școli normale.

RITMICA la Strand
Informațiuni Brașcu 12-1

EXPOZIȚIE!

Se aduce la cunoștința Onor Public ieșan că Joi 30 Iunie se deschide **numai pentru 15 zile o expoziție de MOBILE în stil Național-Cubist**

Este unica creație de acest gen până astăzi. Toți iubitorii de artă sunt invitați a vizita această expoziție, dela 30 Iunie până la 15 Iulie, în

Sala de jos a Berăriei Bragadiru

unde se primesc și comenzile.
Maestru Tâmplar, **Vidislav Schijevschi**

Medic Balneolog confirmat
Dr. Albert Ficler
din București (str. Mircea Vodă 42
a reluat consultațiunile în
BAILE VATRA-DORNEI
Str. Regele Carol II No. 8.
Etaj 1 (casele Lackner)

PUBLICAȚIE

Comitetul școlar al școalei Normale de fete „Mihail Sturza" din Iași aduce la cunoștință că va ține licitație publică în ziua de *30 Iulie 1932 ora 9 a.m.* în cancelaria școalei pentru darea în antrepriză a lucrărilor de reparații la zidărie necesare localului școalei.

Articolele 88—110 relative la licitații din Legea Contabilității Publice și normele generale pentru ținerea licitațiilor publicate în Monitorul Oficial No. 127 din 4 Iunie 1931 se aplică la această licitație.

OPTICA MODERNĂ „ARGUS"

execută ochelari după prescripții medicale.

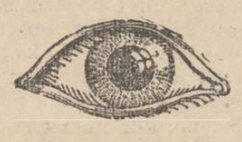

Trei puncte principale:
Calități superioare
execuție ireproșabilă
prețuri EFTINE.
strada Lăpușneanu 43 Iași

Inginer I. Schleier
Iași str. Elena Doamna 26
execută lucrări de construcție în antrepriză și regie:
VILE, CASE DE RAPORT, TRANSFORMĂRI, CALCULE BETON ARMAT.
Proeect și deviz

Publicație de Vânzare

Prima Societate de Economie din Urbea Iași, anunță că în ziua de 14 Iulie 1932 ora 5 p. m. va ține licitație pentru vânzarea unui teren de aproximativ 500 m. p. situat în str. Nemțească No. 7, cu ieșirea la această printr'un drum ce duce la această stradă.

Vânzarea se face împreună cu construcțiile aflate pe teren. Ofertele vor fi închise și vor fi însoțite de o garanție de 5 la sută în numerar sau în titluri în cursul zilei. Lămuriri se pot lua la Consiliul de Administrație a Societății în fiecare zi dela ora 10-11 a.m.

Președinte, Pr. NICULEA

x Bătăturile le înlăturați sigur cu „Coricol".

Depozit: Farmacia Polak, str. Ștefan cel Mare.

Intre agricultură și neo-agricultori
(Continuarea din pagina I-a)

30%—40%, dar chiar dacă ar fi fost un deluviu și nu s'ar fi strâns nimic de pe câmp.

Este inechitabil ca cineva care are întâmplător câteva hectare, să fie convertit pentru toate păcatele pe care le-ar avea, sau să se creieze o întreagă serie de profitori. Un cetățean al municipiului nostru cu un venit de aproape trei milioane, a avut datorii de 150.000 lei. Datorită împrejurării fericite că are câteva hectare vie, s'a făcut că cere conversiune și a ajuns la înțelegere. Unui creditor de 120.000 lei își plătește 70.000 lei în rate lunare minuscule.

In acest mod se compromite întreaga ordine juridică, fără nici un criteriu serios.

Suma pe care intră eventual cineva în conversiune trebuie să fie în raport cu suprafața cultivată în *ultimii ani de scădere a prețurilor* și un raport între activ și pasiv.

Trebuesc excluse atât datoriile din agricultură și care nici nu au posibitatea a plăti ratele convertite, cât și datoriile imperceptibile ale unor profitori de ultimă oră ce s'au proclamat agricultori din dragoste pentru nobila reformă.

Orice alt criteriu este inequitabil și lovește în toți acei care își respectă angajamentele.

*

Legiferarea conversiunei duce la ruinarea orașelor. Dacă agricultorul a câștigat dreptul de a nu plăti, orașul a cărui structură economică se bazează pe raportul de credit cu satul, este destrămat. Așa se explică mișcările diverselor categorii orășenești care solicită și ele dreptul de a nu plăti.

Situația actuală nu mai poate continua; ori se va modifica conversiunea pentru marea proprietate și se va reveni la norme serioase în raporturile contractuale; ori suntem condamnați a nu mai scăpa de maresmul economic în care ne zbatem.

*

Insolvența Creditului Rural a fost o lovitură pentru toate titlurile cu dobândă fixă. Așa e psihoza publicului. A pătit atâtea cu efectele din bursă, încât orice panică e explicabilă.

Totuși Creditele Urbane au o situație cu totul diferită.

Din primul rând aceste credite împrumutând numai imobile urbane, urmărirea este mult mai ușoară.

Apoi când Creditul Urban este pus în posesie când debitorul nu plătește ratelele, atunci el încasează imediat chirie, pe când Creditul Rural primește un câmp care are nevoie de bani abia spre a fi exploatat, în afară de faptul că exploatările agricole sunt dificitare în ultimii ani.

Creditele urbane nu sunt o instituție comercială sau bancară care are obligații fluctuabile. Are a plăti cuponul de două ori pe an în valoare de câteva zeci de milioane, ceeace nu este greu de rezolvat chiar dacă încasările nu sunt normale.

Creditele Urbane rămân cele mai bune hârtii; fluctuațiile așa de accentuate arată nevroza publicului. M. ELIAS

CINCI ANI DELA MOARTEA REGELUI FERDINAND

PARASTASUL DELA MITROPOLIA IAȘI

Astăzi se împlinesc cinci ani dela moartea marelui rege Ferdinand.

In sufletele tuturora, această pioasă comemorare are răsunet profund.

Fie ca amintirea Regelui întregitor de neam să însemne un impuls spre progresul pe care El ni l-a pregătit atât de eroic și plin de făgăduinți.

La Mitropolie...

...cu un deosebit fast, a avut loc parastasul pentru Regele Ferdinand. Serviciul religios a fost oficiat de preoții: Nonea-Iași, Neculai Luchian, Vasile Leu, Macarie, Stupkanu în frunte cu P. S. S. Arhiereul Grigorie Botoșăneanu.

La această pioasă solemnitate au participat reprezentanții autorităților civile și militare, precum și public numeros.

La ora 12, solemnitatea a luat sfârșit, într'o pioasă reculegere.

Gr. M.

BUSTURILE
DIN GRĂDINA COPOU

Bustul lui Ion Creangă așezat în grădina Copou, este complect terminat. Comitetul compus din d-nii C. Meissner, fost ministru, prof. A. C. Cuza, primar P. Bogdan, prof. Ghibănescu și George G. Maxim publicist, s'a întrunit și a hotărât inaugurarea la 15 Septembrie.

D. G. G. Maxim a hotărât, din inițiativă proprie, să mai ridice două busturi în aceiaș grădină: unul lui Mihail Eminescu în dreptul teiului, și un bust al lui Vasile Conta în partea opusă celui al lui Creangă.

Busturile sunt executate de cunoscutul sculptor ieșan d. prof. Mateescu. S'a și început clădirea soclului pentru bustul lui Eminescu; și e probabil ca și desvelirea acestor busturi să aibă loc tot la 15 Septembrie. Rep.

Noi mari reduceri de prețuri la Depozitul Făbricei

TRINACO

STRADA ȘTEFAN CEL MARE No. 11

Rugăm observați vitrinele.

GRADINA POMUL VERDE

Astăzi Vineri și până Duminică inclusiv se joacă cu mare succes

O nuntă în azil

cu **Hyman Prizant** și **Sara Filler**

Inceputul la ora 10½ seara. Biletele toată ziua la cassă

Frontul acreditivelor

S'AU AVIZAT INTEGRAL
PENSII ȘI SALARII PE LUNA IULIE
— MODALITATEA DE PLATĂ —

Azi dimineață d-l ad-tor Ilie Florescu a fost avizat de ministerul de finanțe că **s'au pus la dispoziția Iașului acreditive suficiente atât pentru pensii cât și pentru salarii,—pe luna Iulie.**

Pensiile se vor plăti începând de Luni 11 crt. după următoarea normă:

Luni 11 Iulie—văduve, invalizi, orfani și veterani război 118, Marți 12 Iulie litera A. 120, Mercuri 18 Iulie litera B. 155, Joi 14 Iulie litera C. 100, Vineri 15 Iulie litera C urmare 125, Sâmbătă 16 Iulie litera și D. 128, Luni 18 Iulie litera E. F. H. 114, Marți 19 Iulie litera G. 171, Joi 21 Iulie litera 110, Vineri 22 Iulie litera J. K. L. N. O. 155, Sâmbătă 23 Iulie litera M. 147, Luni 25 Iulie litera P. 194, Marți 26 Iulie litera R. U. Z. 97, Mercuri 27 Iulie litera S. 101, Joi 28 Iulie litera T. 108, Vineri 29 Iulie litera V. 100.

Pensionarii trebuia să justifice însă plata impozitului global pe trimestrele Ianuarie și Aprilie 1932.

Libretele de pensiuni vor fi predate la biuroul pensiilor odată cu justificarea achitării impozitelor pe semestrul prim al anului 1932 și **vor primi viza și în aceeași zi li se va achita dreptul,** —contrariu **pensionarul este obligat a merge cu carnetul la percepția respectivă unde reținându-se impozitele datorate, va primi restul în numerar.**

Excepții nu se vor admite.

*

Plata salariilor și soldelor va începe de îndată ce Banca Națională va primi numerarul.

Dar și aici s'au pus oarecari restricții. Astfel, astăzi, Ad-ția financiară a expediat tuturor conducătorilor de autorități o adresă prin care arată că nu se va achita nici un salariu pe Iulie dacă statul de plată nu va fi certificat de către șeful contabilității al serviciului respectiv,—că funcționarii trecuți în stat au plătit impozitul global pe semestrul I-iu al anului în curs, —chitanțele fiind văzute și vizate de șeful personalului.

*

Ad-torul financiar ne mai precizează că scontează și sosirea unor acreditive de salarii și materiale din restanțele pe anul curent. Rex.

Câteva ecouri politice
Nemulțumiri georgiste — Exagerări electorale — Chestia Spiridoniei

Citadela georgistă din orașul nostru, e frământată de nemulțumiri.

Trecerea d-lui Ceicovschi la ducișți, a devenit un impuls pentru alți nemulțumiți.

Primează dl. dr. Frühling, hărțuit mereu de clubiștii evrei,—că „a fost lucrat". Aceștia îl îndeamnă să treacă de partea d-lui Victor Iamandi.

Deocamdată însă d. dr. Frühling rezistă. Și decurând a spus la o întrunire: Eu sînt colonel de rezervă și de aceia spun alegătorilor evrei să voteze cu conu Costică Toma"!

*

Ca un ultim ecou, se zice că dl. prof. univ. Petre Dragomirescu, decanul facultății juridice, și-ar fi înaintat demisia în mâna d-lui prof. Brătianu, refuzând candidatura prin Basarabia (ni se pare la Cahul).

Motivul?...

Acelaș care a determinat plecarea d-lui Ceicovscky.

Și e posibil să mai vie la rând d-nii Gh. Băileanu, Bobiță, Velciu, etc.

La Spiridonie

Știrea care urmează și care privește schimbarea dela conducerea Epitropiei Sft. Spiridon,— o deținem de la un intim al d-lui prof. N. Costăchescu.

Ni se spune că înlocuirea d-lor Gr. T. Popa, I. Bălteanu și Rudolf Suțu,—după toate probabilitățile nu se va face atât de curând și în orce caz, nu în felul proectat la început.

Aceasta, datorită unei intervenții directe pe lângă d-l Vaida-Voevod, președintele consiliului de miniștri, — făcută de d-l prof. dr. Cantacuzino, fostul ministru al sănătății în cabinetul Iorga-Argetoianu.

Până una-alta, o nouă anchetă se face la Spiridonie, — dar de data aceasta și de d-l A. N. Ștefănescu inspector g-ral ad-tiv și de un verificator-inspector dela finanțe...

Speranțe electorale

Un fruntaș ducist întors din județ,—se fălește că național-țărăniștii sunt slabi în lunele comuni.

— „La Cotnari, dl. prof. Traian Ionașcu, șeful sectorului, nu-l primit cu simpatie de alegători. Este lucru cert că luăm acolo circa 90 la sută din voturi, căci suntem țari"!...

Un georgist dela o masă de alături (scena se petrece la Luther),—intervine:

— „Voi luați 90 la sută; noi ne așteptăm la 75; cuziștii și ei la vre-o 80; apoi toți ceilalți. Atunci cum rămâne cu... procentajul?"...

Intrebarea a rămas fără răspuns: **p. grancea**

x **Laboratorul de analize** Dr. Beceanu Piața Halei Iași, execută în cele mai perfecte condițiuni, analize complecte de urină. La cerere se pun la dispoziție vase speciale de colectat urina.

Odiseia unei tinere fete
care n'a vrut să se mărite cu mirele ales de părinți

In comuna Glodeni-Bălți locuia la părinții săi, d-ra Eugenia Bou-Bătrân. Când a împlinit 20 de ani, părinții ei s'au gândit s'o mărite. Dar mirele ales de părinți, n'a plăcut fetei, pentrucă era... nemanierat.

Cum părinții insistau și chiar începuseră să facă pregătiri, Eugenia a hotărât să fugă la Iași.

In localitate, a intrat vânzătoare într'un local de cofetărie; dar stăpânul a abuzat de dânsa. După o săptămână, a fugit de acolo și s'a instalat într'un hotel din str. Gării.

Bănuindu-se că Eugenia profesează prostituția în mod clandestin, a fost arestat. D. Gasparovici șeful poliției judiciare, cercetează cazul.

Tradiție și foc

In casa locuitorului Aizic Herș Con zis Dascalu din str. Tătarași No. 74, s'au aprins aseară lumânări, așa cum cere tradiția evreiască.

La un moment dat însă a luat foc de la lumânare, un prosop, fața de masă și apoi masa întreagă. Locuitorii nu îndrăzneau să pună mâna pe foc deoarece... religia oprește atingerea focului în ziua de Sâmbătă!

Au intervenit niște vecini creștini, care au localizat focul, înainte de a lua proporții.

Mutarea sinistraților
Un teren special pentru țigani. Măsuri sanitare

O interesantă intervenție a fost făcută de către medicul sanitar al circomscripției a doua. Printr'o adresă a înștiințat pe medicul șef că în nămolul de pe urma inundațiilor, se mai găsesc hoituri de câni și vite, pierite acolo.

Pentru a se evita o atmosferă pestilențială și izbucnirea de epidemii, d. dr. Bulău a dat dispozițiunile necesare.

*

Din 900 sinistrați, adăpostiți în localurile școlilor din despărțirea a doua, n'au rămas decât 193, restul înapoindu-se în locuințele lor, sau găsindu-și locuințe particulare.

Trebuie notat că toți sinistrații au fost parazitați. Localurile școlilor vor fi radical desinfectate.

*

Intr'unul din localurile școlare din despărțirea a doua se găsește adăpostită un număr de țigani, ce-și avea șatra instalată în mahalaua Trei-Calici.

Țiganii nu vor să plece individual. Ei au declarat că nu vor părăsi localul, până ce nu li se va acorda un teren, care să-și instaleze șatra. Conducătorul lor ne spune:

—„Sântem toți o mare familie și nu putem să ne răzlețim. Să ni se dea o bucată de pământ pe care să ne așezăm; și atunci „vom pleca".

La o întrebare a noastră, d. primar Bogdan ne răspunde:

—„Nu uit nici aceasta. Până în câteva zile voiu pune la dispoziție un teren potrivit și pentru șatra din mahalaua Trei-Calici".

E uman. Dan

x **„Chino-vinul Dr. Rătianu"** cu China, Kola, Coca, Gențiană și Glicerofosfat de Calciu întărește organismul dându-i vigoare. Se recomandă convalescenților și anemicilor.

Depozit: Farmacia Dr. Rătianu str. Cuza Vodă 48. 4

Dați ajutoare pentru sinistrații inundațiilor

INFORMAȚIUNI

x Delegația permanentă a menținut aseară timbrul la pâine, în folosul sinistraților.

Cum însă grâul este într'o continuă scădere (s'a oferit azi cu 24.000 lei vagonul), primăria intenționează să impue morarilor și brutarilor ieftenirea prețului pâinei.

x Trib. comercial a admis lichidarea judiciară cerută de firma „Venera", propr. G. Segal și S. Löbel, numind jude lichidator pe d. Gr. Scriban, iar în comisiunea de creditor pe: B-ca Moldova, B-ca M. Iurist și Louis Hönig.

x O comisiune formată din d-nii ajutor de primar Traian Jelea, ing. Paraschiv și doi gospodari din cartierul Trei Calici, a inspectat regiunea. S'a constatat că acolo sunt 121 case complect distruse.

Un fapt caracteristic: Peste niște case a fost găsit un pod lung de vreo 30 m. și lat de 5 m. adus de ape tocmai din Lungani,

x Cu începere de azi, brutarii se vor aproviziona cu timbre pentru grâu la debitul d-nei Olga Călinescu Str. Lăpușneanu lângă Hotel Palace.

x Astăzi la ora 6 p. m. are loc o întrunire a partidului socialist-independent, în localul școalei Talmud Thora din str. Aron Vodă.

Vor lua cuvântul d-nii Carol Drimer, dr. L. Weisselberg, M. Horovitz, V. Teodorescu, etc.

x *Colonia de vară* seria II-a din Fundu-Moldovei, începe la 28 Iulie. Inscrierile se primesc până la 21 Iulie în zilele de Marți, Joi și Sâmbătă între 6—8 p. m. la sediul A. C. F. str. Dancu 5.

x D. dr. P. Cazacu, obținând un concediu de două luni, ministerul sănătății a delegat pe d. dr. Th. Bulău, medicul șef al orașului, a îndeplini și serviciul de inspector general sanitar al regiunei Iași, în tot timpul cât va ține concediul titularului.

x Comerciantul Daderiat din P. Iloaie a fost dat în judecată pentru fals și excrocherie.

Acum câteva zile, un inspector de control al măsurilor și greutăților, vizitând magazinul Daderiat, a găsit sub talerul cântarului o bucată de său de 75 gr. Cela ce însamnă că la fiecare cântărire, era o lipsă de 75 gr. S'a încheiat imediat procesul verbal de contravenție pentru fals și excrocherie.

x *In complectarea* reportajului din gazeta de ieri, intitulat: Trib. bisericesc, mai adaogăm acestea:

In apelul preotului Ioan Samsanov de la parohia Cornești, jud. Bălți, ce s'a judecat de către consistorul apelativ mitropolitan în ziua de 6 Iulie, apărarea a fost susținută și de pr. profesor N. Hodoroabă.

Consistorul a modificat sentința consist. ep. Hotinului — transferarea, pronunțând pedeapsa: *dojana arhierească.*

x Cab. III instr. a trimis în judecată sub stare de arest pe Herțel Schwartz și Țilia Katz, împreună cu alții care sunt liberi, pentrucă înființând o societate sportivă „Ringul", țineau întruniri la cari se discutau chestiuni cu caracter sediționar, lăsând totodată și liste de subscripții ce nu aveau autorizația legală.

x *Sportive.*—Duminecă 10 Iulie ora 9 fix dimineață va avea loc un match de foot-ball între echipele „Victoria II" și „Generala II". In vederea acestui match jucătorii următori de la Victoria II se vor prezenta pe teren: Pantazii Corneliu, Vânătoru C., Cloceanu D., Popovici C., Aloanei Ioan, Ghizic R., Leping V., Buruiană Petre, Ungureanu Tanase V., Berezeanu N. Cuman Tanase B.

Furturi

Necunoscuți făcători de rele au furat din locuința d-lui Ștefan Niță din Mahalaua Adunați, haine și o mie de lei.

— Locuitorul Th. Moroșeanu din comuna Copou, s'a plâns poliției că i s'au furat 500 lei prin sistemul grant.

— D-na Maria Filip dela căminul studențesc din Păcurari, s'a plâns poliției că concubinul ei Gaifțeanu Neculai i-ar fi furat 1500 lei și a fugit la Tg. Ocna.

— Poliția cercetează pe Agafița Taramon din Solonești-Rădăuți, acuzată că ar fi furat argintării și 700 lei dela d-na Suzana Rosenberg din str. Palat.

— Locuitorul Avarm Schwartz din str. Marta No. 41, a reclamat poliției că petrecând într'o cârciumă cu mai mulți prieteni, i s'au furat 2625 lei. D. comisar C-tin Vasiliu dela bir. judiciar, cercetează cazul.

ADĂPOST PENTRU COPII LA CETĂȚUIA

în palatul lui Duca Vodă

După cum am anunțat, d. primar P. Bogdan cât și d. dr. Bulău medicul șef al orașului, au hotărât să înființeze câte o colonie de vară pentru copiii sinistraților.

Colonia susținută de primărie va funcționa la mânăstirea Neamțului, și va adăposti 100 copii.

Cea a d-lui dr. Bulău, va fi susținută de ministerul sănătății și va funcționa în sălile palatului Duca-Vodă dela Cetățuia.

D. General Todicescu comandantul corpului 4 arm. a oferit paturi de campanie pentru colonia dela Cetățuia, și bucătării militare.

Colonia va fi administrată personal de d. dr. Bulău. Copiii vor fi sub supravegherea a doi institutori, unui medic școlar și două surori de ocrotire.

Colonia se deschide mâne Duminecă.

x **D. Doctor I. Schwartzman** fost asistent al clinicei din Paris specializat în boli de inimă, plămâni și rinichi. Tratamentul tuberculozei pulmonare cu pneumotorax artificial, injecții sclerozante la varice, consultă *boli interne și copii* zilnic între 11-1 a.m. și 4-7 p.m. în str. Căpitan Păun No. 10. Telefon No. 11.

Azi și mâine la Cinema Gheltzer

NOU PREMIERA **Anny Ondra** în **INIMI ZDROBITE**

o tragedie a amorului adevărat și sincer în care eroul acestei drame este însuși judecătorul care-și recunoaște la bară propria sa vinovăție. Urmează Regele Munților și Aventurile lui Unus 2 serii ambele cu HARRY PIEL în antract Roata Morții iar ca complectare comedia Banda veselă. Sala bine ventilată, prețuri reduse.

Act de mulțumire

Subsemnatul, aduc pe această cale, cele mai călduroase mulțumiri d-lui Dr. Grigore S. Luca, dela Spitalul Pașcanu, pentru priceperea și zelul ce a depus la vindecarea unei grele boale a fiicei mele.

GEORGE MAKSAY
Procurist Banca Românească Iași

Epitropia Generală a Casei Spitalelor și Ospiciilor Sf. Spiridon din Iași

Aduce la cunoștința generală, că în ziua de 22 Iulie a. c. ora 11, se primește oferte și tratează prin bună învoială aprovizionarea Spitalelor Casei cu lemne de foc necesare anului 1932—1933, după cum urmează:

Spitalele din Iași 107 vagoane a zece mii kg. Spitalul Sf. Spiridon Galați 40 vagoane a zece mii kg. Spitalul Profetul Samoil Focșani 25 vagoane a zece mii kg. Spitalul Precista Mare Roman 40 vag. a zece mii kg. Spitalul Mavromati Botoșani 20 vag. a zece mii kg. Spitalul Pulcheria Ghica Hârlău 15 vag. a zece mii kg. Spitalul Fr. Mihalache Băcești 12 vagoane a zece mii kg. Orfelinatul Popricani prin Gara Kogălniceanu 20 vag. a zece mii kg.

Ofertele se pot face pentru întreaga cantitate de lemne necesară tuturor Spitalelor sau pentru unul sau mai multe Spitale.

Orice informațiuni și caetul de sarcini se poate vedea în orice zi de lucru la Serv. Silvic al Casei între orele 9-13.

Epitropi, R. Suțu
Ing. Insp. Silvic, Indescifrabil

x **„Opinia"** face abonamente lunare pentru acei care pleacă la băi.

INFORMAȚIUNI

x **Doamnă!** Economie și higienă în menajul Dv. obțineți, cumpărând articole de **menaj, toaletă și vopselărie,** numai la sucursala **ZIMMER & C-ie** S. A. R. str. I. C. Brătianu No. 155 (Palatul Muncei).

x Ministerul Muncei cu ord. No 33452 | 932 a aprobat ca mâine Duminică 10 crt. biroul colecturei principale „Providența" să fie deschis, pentru a putea sta la dispoziția jucătorilor săi.

x Un caz unic în care judecătorul el însuși își judecă propriul său proces, fiind eroul acestei tragedii amoroase, își recunoaște vina în sala de ședință în fața publicului, un gest aproape unic ce se poate admira în Inimi Zdrobite cu Anny Ondra azi și mâine la Cinema Gheltzer.

x *Crema Khasya* face să dispară ridurile (sbârciturile) feței. Depozit Farmacia Polak str. Ștef. cel Mare.

DE ÎNCHIRIAT 2 magazii de zid în curte str. Sf. Sf. Sava No. 16 pentru automobil sau marfă.

O TÂNĂRĂ SERIOASĂ caută post de guvernantă, menajeră, sau eventual îngrijire la bolnavi. A se adresa str. Gh. Mârzescu No. 34 la d. Rubinștein.

DURERI CHINUITOARE

ALINA TELSTA VINDECĂ ORI CE DURERI DATORITE GRIPEI NEVRALGIILOR RĂCELEI

DOCTOR

Mendel Avram

— Medic de spital —

Consultă zilnic între 8—10 dimineața și 3—7 p. m.

BOLI CHIRURGICALE, BOLI DE FEMEI, NAȘTERI, VENERICE

Iași, str. Costache Negri 15

Deasupra farmaciei Margulies)

Mulțumire Publică

Subsemnatul, țin să aduc și pe această cale, viile mele mulțumiri d-nilor d-ri S. Glükman și medic Căpitan M. Caufman pentru devotamentul și priceperea cu care m'au îngrijit, scăpându-mă de o grea boală, de care am suferit. Le voi rămânea recunoscător și-i recomand călduros suferinzilor. IOSEF KOHN

„La Paleta"
strada Elena Doamna 4

DOCTOR

M. MATASARU

Specializat la Paris—fost asistent de spital la Paris

Boli Interne:

INIMA, PLĂMÂNI

și tratamentul tuberculozei pulmonare cu Pneumatorax artificial

Str. Mârzescu 16 (parter)

Cons. 9—10 a. m. și 3—6 p. m.

DOCTORUL

R. DAMSKER

str. Ghica-Vodă No. 44-46

consultă zilnic

MEDICINA INTERNA

SIFILIS și

GENITO-URINARE

Diathermie și băi de lumină

intre orele 8-11 a. m. și 3-7 p. m

ULTIMA ORĂ

Se pregătesc alte crime la Buzău?

O intervenție a liberalilor la ministerul de interne

Buzău 9. — La locuința d-lui Justin Stănescu, a avut loc ieri o consfătuire a organizației liberale de Buzău, la care a participat și d. dr. C. Angelescu.

După consfătuire, d. Justin Stănescu, candidat și vicepreședinte al organizației liberale, a expediat o telegramă la Ministerul de interne, anunțând că s'ar fi pus la cale asasinarea d-lor dr. Angelescu și J. Stănescu, de către cizmarul Damian Fotache și măcelarul Nicu Mizileanu, și că acești doi ar

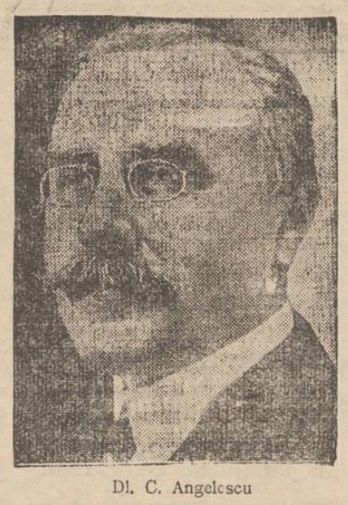

Dl. C. Angelescu

fi încurajați de autoritățile buzoiene. Telegramă invită Ministerul de interne să ia măsuri, atrăgând atenția că partidul liberal își declină răspunderea pentru cele ce se pot întâmpla.

*

București 9.—D. prim-ministru Al. Vaida a fost primit ieri în audiență de Rege, căruia i-a făcut un raport asupra incidentelor sângeroase dela Buzău și i-a prezintat rezultatul anchetei judiciare.

Profund afectat, Suveranul a cerut să se continue cercetările în chip serios și să se ia măsuri pentru evitarea orcăror incidente de asemenea natură.

Noui lucrări la c. f. r.

Chestiunea reducerii tarifelor

D. Neculai Codreanu, directorul întreținerei c. f. r., fiind în localitate, ne-a făcut următoarele declarații:

— „Lucrăm la restabilirea liniilor distruse.

Ne preocupă în special refacerea liniei Iași-Pașcani, în așa fel ca să nu mai sufere terasamentul de pe urma unor eventuale inundații. Deasemenea vom repara solid podul dela Cristești".

Lucrări noi

— *Dar depoul din stația Iași?*

— „Dacă vor fi bani, vom continua lucrările la depou. Este una din primele noastre preocupări. Totodată sperăm să normalizăm complect linia Crasna-Huși, cu suma de 20 milioane lei.

Reducerea tarifelor

— Se vor ieftini tarifele?

— Poate. Chestiunea se află acuma în studiul administrației căilor ferate. Este însă foarte greu de știut la ce hotărâre se va ajunge"... m. sv.

x **Laboratorul de Analize chimice și Microscopice Dr. Rătianu** autorizat de Ministerul Sănătății Publice, execută analize complecte de urini, spute, secrețiuni etc. precum și or ce analize ce interesează Industria, Comerțul și Higiena alimentiară. Iași Cuza-Vodă 48 4

x **Inainte de a pleca la băi nu uitați să vă abonați la „Opinia".**

ORA 3

O eră de pace între popoare

anunță cancelarul Germaniei

Berlin 9.—După acordul dela Lausanne, d. Von Papen, cancelarul Germaniei, a rostit un important discurs la radio. Von Papen a declarat că acest acord înseamnă o eră nouă de pace între popoare.

S'au discutat la Lausanne și chestiunea răspunderii războiului și libertatea apărării. Germania face însă eforturi numai pentru refacerea ei economică.

In numele Germaniei, vestesc că poporul meu are aceleași drepturi în fața lumii întregi. Acum, după lichidarea economică a războiului, trebuie să asigurăm pacea.

*

Ziarele naționaliste germane resping înțelegerea dela Lausanne, susținând că Von Papen n'are dreptul să semneze acest tratat.

*

Din Washington se anunță că guvernul Statelor-Unite e dispus să discute propunerile debitorilor europeni pentru revizuirea convenților datoriilor de război.

Chestiunea pactului cu Rusia

a ajuns la un punct mort

Bic. 9.— Guvernul nostru a primit din Geneva dela d. Titulescu înștiințarea că negocierile între România și Polonia de o parte și Rusia de altă parte pentru încheierea unui pact de neagresiune, au ajuns la un bunct mort

România va continua să respecte prescripțiile din pactul Ke logg cu privire la neagresiune.

La mormântul regelui Ferdinand

Solemnitatea dela Curtea de Argeș

Curtea-de-Argeș 9.—In vederea parastasului de cinci ani dela moartea regelui Ferdinand azi dimineață la ora 10 și jum. cu un tren special au sosit la Curtea-de-Argeș: regele Carol, voevodul Mihai, regina Maria, ex-regele George și ex-regina Elisabeta a Greciei, demnitarii palatului și d. Voicu Nițescu reprezintînd pe d. Vaida, care n'a putut participa din cauza unei crize de ficat.

In mânăstirea, unde se află înmormântat regele Ferdinand, a oficiat un requiem I. P. S. S. Mitropolitul Pimen, în locul patriarhului care fiind bolnav, n'a putut veni. La ora 1, membrii familiei regale s'au întors în Capitală.

Germania în război civil

BATALIOANELE HITLERISTE AU OCUPAT ORAȘELE MÜNCHEN ȘI DESSAU

Berlin 9.— Trupele de asalt ale național socialiștilor au ocupat militărește München, capitala Bavariei; și Dessau capitala statului Würtemberg.

In München au intrat 20.000 soldați hitleriști; iar în Dessau 120,00. Poliția locală este neputincioasă, față de asemenea demonstrațiuni de forță.

Conducătorii hitleriști declară că, prin actul lor de ocupațiune, au dovedit statelor din Sud că le este imposibilă orce rezistență practică la curentul național-socialist.

Un cimitir pe apele Siretului

Cazul lugubru de lângă Mărășești

Mărășești 9. — Siretul, venind mare, și-a întins apele până la biserica din Pădureni, înundând complect cimitirul.

Valurile puternice au surpat mormintele. Peste 50 sicrie au pornit pe Siret la vale. Ciobanii de pe maluri povestesc cum au văzut multe oseminte omenești plutind pe apă.

Succesul conferinței din Lausanne

Acord franco-german în chestia reparațiilor

Lausanne 9.—In ședința de ieri la prânz a conferinței, s'a ajuns la înțelegere completă.

La ora 4 p. m. s'au întrunit din nou delegații celor 6 state creditoare, luându-se cunoștință că suma reparațiilor germane s'a fixat la 3 miliarde mărci aur, care urmează a se plăti după expirarea moratorului de trei ani. Se anulează orce altă plăți, rămânând ca Germania să emită obligațiuni de stat (în anul 1935) la cursul de 90 la sută, cu dobândă 5 la sută și amortizare 1 la sută.

Obligațiile vor fi depuse la Banca internațională a reparațiilor, din Basel, și vor avea o durată de 37 ani.

Acordul cuprinde un preambul care face istoricul chestiunii; și 5 anexe în care se fixează suma de 3 miliarde mărci și modalitățile de plată.

In încheere, este o declarație politică ce echivalează cu un călduros apel pentru pace între popoare.

D. Herriot satisfăcut

Primul-ministru francez d. Herriot este bine-dispus și foalte satisfăcut de rezultatul conferinței.

In chip suggestiv și-a manifestat aseară veselia. In holul hotelului unde locuește a luat la braț o ziaristă germană și una franceză, și...le-a sărutat pe amândouă, în aclamațiile publicului prezent.

*

Aseară a avut loc o ședință publică la hotelul Beau-Rivage, iar astăzi se ține ședința solemă de închidere a conferinței.

Patru lucrători

împușcați de jandarmi

București 9.— Astă noapte, pe șoseaua Dudești-Cioplea, lucrătorul pavagiu Petre Marin și 8 tovarăși, s'au întâlnit cu o patrulă de jandarmi.

S'a produs o ceartă, lucrătorii devenind agresivi. Jandarmii conduși de Iosef Hass, au făcut uz de arme. Lucrătorul Petre Marin a fost ucis pe loc; iar ceilalț tovarăși sânt răniți.

Dramă amoroasă

în împrejurări romantice

Budapesta 9. — Doi tineri îndrăgostiți (el de 24 ani și ea numai de 16) s'au izbit de împotrivirea părinților.

Tinerii s'au dus la lacul Ludabanya și au plecat cu o plută.

In mijlocul lacului, băiatul și-a omorât iubita, cu lovituri de cuțit; apoi și-a înfipt cuțitul în inimă, încetând și el din viață.

UN AVION FRANCEZ LA IAȘI

Raid în jurul Europei

Un avion „Potez", cu un echipaj francez, compus din d-nii colonel Lavrey și maior Charney au plecat azi dimineață la ora 9 din Varșovia și și-au anunțat sosirea la Iași la ora 1 p. m.

D. comandor C. Argeșanu, comandantul flotilei de aviație, a pregătit o primire camarădească, aviatorilor franceji.

La ora 1 p. m. toți ofițerii în frunte cu d. comandant erau pe aerodrom. La un moment dat, apare avionul.

Se face semnalizarea și aeroplanul cu oaspeții franceji aterisează.

D. comandor Argeșanu a făcut prezentările, după care toată asistența s'a îndreptat spre popotă, unde s'a luat o masă comună.

In timpul mesei, oaspeții franceji n'au încetat de a lăuda frumoasele priveliști, pe care le oferă Moldova și Iașul.

La ora 3 p. m. oaspeții își continuă drumul spre Istambul, fără nici o escală. Ei speră să sosească acolo la ora 8 seara.

Aviatorii franceji fac circuitul Europei pe un traseu încă neîncercat. m. sv.

O notă diplomatică

a Poloniei

București 9.—Ministerul nostru de externe a primit o nouă notă diplomatică din Varșovia, prin care guvernul polon își exprimă dorința ca România să facă posibilul pentru a semna pactul de neagresiune cu Rusia.

INFORMAȚIUNI

x *Implinându-se cinci ani dela moartea neuitatului Alexandru Bădăreu, s'a oficiat un parastas la mormîntul din Copou.*

Au fost de față membrii familiei, numeroși prieteni și cunoscuți.

După oficierea parastasului, s'a servit o gustare la conacul d-lui prof. Dan Bădăreu.

x **Aviația și sinistrații.**— In vitrinele librăriei Socec s'au expus vederi luate din avion în timpul inundațiilor și a vizitei M. S. Regelui la Iași.

Fotografiile sunt executate cu multă măestrie de d. Kesler fotograful aviației.

Vederile se vând de primărie cu zece lei bucata; iar fondurile vor fi date sinistraților.

x *In Cartierul Trei Calici—Galata* există neînțelegere între locuitori, pe chestia ajutoarele acordate sinistraților.

Unii locuitori se plâng că s'ar face nedreptăți și că în special ajutoarele distribuite de M. S. Regele s'ar fi dat după o listă întocmită părtinitor. Acești locuitori au depus o petiție la Primărie, cerând ca la împărțirea ajutoarelor să asiste și o comisie de cetățeni ai cartierului, în frunte cu preotul paroh al bisericei Sf. Andrei.

Alți locuitori spun că ajutoarele regale s'au dat după dreptate, conform propunerii cetățenilor din cartier. In acest sens am primit o scrisoare cu numeroase semnături.

Nemulțumiri și neînțelegeri inevitabile, în asemenea împrejurări!

x La secțorul național-țărănist din calea Galata, au avut loc aseară o întrunire. Au ținut cuvântări d-nii Mihailescu, Irimia, Simina Dumitru, Haim Iticovici și d. Gh. Palel președintele sectorului.

x Veniți cu toții la *Serbarea organizată la Strand* de „Profilaxia tuberculosei" în seara de *14 Iulie* în folosul sinistraților.

Veți petrece câteva ceasuri plăcute, contribuind prin obolul D-stră la ajutorarea celor în suferință.

x *D. I. Pop subsecretar de stat la ministerul de interne, a predat azi dimineață suma de 745.000 d-lui primar P. Bogdan, pentru ajutorarea sinistraților ieșeni.*

x Falsul agent fiscal Horban, ale cărui isprăvi le-am relatat în numărul nostru de ieri, a fost înaintat ieri parchetului, care l-a deferit Cab. I instrucție, cu concluzii pentru excrocherie.

Deasemenea a fost deferit instrucției și copilul Bențin Șmucler, prins pe când scria pe ziduri: „Trăiască Rusia Sovietică".

x Ad-torul financiar d. Ilie Florescu a fost azi dimineață la Tg. Frumos în interesul serviciului.

x Procesul intentat de artistul Tudor Călin conducerii Teatrului Național, a fost amânat pentru 15 Septembrie.

x D-rul *Iosif Șmilovici*, specialist în boli de piele, anunță că în lunile *Iulie* și *August*, consultă de la 9—11 dimineața și de la 5—6 după amiază.

Duminica, numai dimineața.

x Cu ordinul No. 89039 din 5 Iulie, ministerul instrucției a dispus suspendarea pedepsei cu transferarea dată d-lui I. Moga, învățător la școala primară din satul Hilița, comuna Costuleni.

x Delegația permanentă a municipiului a aprobat cumpărarea a 800 vagoane lemne, cu 5400 lei vagonul.

x Luni dimineață va continua la primărie distribuirea ajutoarelor bănești, pentru sinistrați, fără deosebire de confesiune.

x **La Drânceni (Fălciu) s'a** produs o încăerare violentă între un grup de georgiști și lupiști.

Se face anchetă.

x D-l C. Oprișan, ad-tor financiar al județului Bălți, a fost mutat la București.

D-l Altner, ad-tor financiar al județului Orhei, a fost delegat ca inspector al timbrului la Cernăuți.

D-l N. Teodoru, șeful timbrului la Iași, a fost delegat ad-tor financiar la Hotin, — fostul ad-tor Teodoru trecând în locul său din Iași.

x Mâine fiind ziua cooperației, la ora 11 dim. va avea loc un te-deum la biserica Bărboiu. La ora 5 p. m., d. Pavlesu, conferințiar universitar, va desvolta la Ateneul Tătăraș subiectul „Cooperația și timpurile de astăzi". Apoi va rula filmul cooperației române.

x Doctorul BRENER *specialist mamos*, boli de femei, consultații de la 2 până la 4 p. m.

Groaznicul incendiu

din Galați

Galați 9.— Un incendiu formidabil, izbucnit astă noapte la depozitul de uleiuri Zimer, a distrus 10 imobile în străzile Brașoveni și Independenței, între care: Tipografia Jorică, depozitul de ziare Bulici, depozitul de uleiuri Zimer, lăptăria Dodici, frizeria Iani Lukici, depozitul de vinuri Mühlștein, pescăria St. Anghelescu etc.

Depozitul de uleiuri era asigurat. D. Tenenbaum, reprezintantul firmei Zimer, este cercetat la parchet.

Se crede că pagubele generale s'ar urca la 100 milioane lei.

Incendiul din București

București 9 — Cu prilejul incendierei fabricei textile „Industria bumbacului" din Șoseaua Jianu, au fost rănite opt persoane. Se pare că daunele ar fi de 100 milioane lei.

Colectura principală a LOTERIEI DE STAT
BANCA
Emanoil Marcovici Iași
Roagă pe d-nii jucători a-și ridica lozurile de clasa IV-a, nemai fiind decât 4 zile până la tragerea care va avea loc la 13 și 14 Iulie a.c.
Cîștiguri în valoare de Lei 15.000.000

Informațiuni

x **Siropuri, rahat locum, bonboane răcoritoare, etc. cu prețuri foarte eftine cumpărați la „MOCA".**

RITMICA la Strand
Informațiuni Brașcu 12-1

x Ploile din această vară au prilejuit cazurile de **malarie.** Se combate energic și sigur cu **Tabletele Antimalarice Werner,** fiind tonice și curative. Depozit Farmacia Werner Iași. 7

x *Dr. Goldștein* consultă boli interne, de femei și genito-urinare în str. Tataraș No. 35

x Doctorul **Sebastian Pineles** specializat la Paris și Viena în boli de copii și sugaci consultă zilnic 8—10 dim. și 2—5 d. a. în str. Școalei de Arte 9 etaj (lângă soc. Sport și Muzică).

x *Doctor M.Moise*, medicul Policlinicei „Iubirea de Oameni", consultă zilnic Boli interne, Copii, Venerice, Raze Ultra-violete și Infraroșii. Str. Zugravilor No. 2. Cons. 8—11 și 3—7.

Jean Grünberg
oferă pentru înmormîntări evreiești
trăsuri lux pe cauciuc
Un cal lei 60
Doi cai „ 100
de la 10 trăsuri în sus numai 50 lei (cu un cal)

LA BUCUREȘTI

se găsește zilnic „Opinia" la următoarele chioșcuri și debite:
Gara de Nord (ambele chioșcuri)
Palatul Independența Cal. Victoriei
Clubul Liberal „ „
Chioșcul Mosse „ „
„ Elias Grand Hotel
Ambele chioșcuri dela Pal. Poștelor
Chioșcul Filipescu Calea Victoriei
Automatul Colos Cercul Militar
Chioșcul Bulevard colț Brezoianu
Ambele chioșcuri din str. Regală
Chioșcurile Carpați, Bristol și Blanduziei din Bulev. Academiei
4 chioșcuri pe Calea Griviței etc.

PROLOGUL MARII REVOLUȚII
A apărut
„In preajma revoluției"
Roman de CONST. STERE
PROLOG:
SMARAGDA THEODOROVNA (vol. I)
Copilăria și adolescența lui Vania Răutu (vol. II)
fiecare volum 350 pagini 80 lei
Roman din viața Basarabiei de odinioară.
De vânzare la toate chioșcurile de ziare, precum și la depozitul de ziare S. Peretz, str. Unirei No. 9.

Parcele ! Parcele !
lângă piața Păcurari
3 hectare teren sănătos neinundabil de parcelat în loturi de 500 metri. Prețuri eftine.
A se adresa d-lui Inginer Șleier, str. Elena Doamna No. 26.

VEȚI FI BINE DISPUS
DACĂ VEȚI LUA ZILNIC CÂTE 1 TABLETĂ
Noval
NOVAL ALUNGĂ IMEDIAT
OBOSEALA ȘI EXTENUAREA
REDÂNDU-VĂ VIOICIUNEA
DE ACEEA ÎNAINTE DE PLECAȚI LA DRUM
CONTROLAȚI DACĂ ÎN VALIZELE VOASTRE SE
GĂSESC CÂTEVA CUTII NOVAL

ANUL XXVIII No. 7559 — 3 LEI EXEMPLARUL — MARȚI 12 IULIE 1932

OPINIA

ZIAR POLITIC COTIDIAN

ABONAMENTE
Lei 1000

IAȘI ... 37

ANUNCIURI
se primesc la toate
AGENȚIILE DE PUBLICITATE
și la
ADMINISTRAȚIA ZIARULUI
Iași. — Strada Lăpușneanu 37

Telefoane: Redacția 391, Administrația 394, Serviciul de noapte 367

Fundațiunea „Regele Ferdinand I“
Bncurești
Str. Știrbei Vodă 3
(Adm. Dom. Coroanei)

SUB AMENINȚAREA

DE A DEVENI COLONIE

la dispoziția bancherilor din Apus

Un confrate bucureștean relevă starea de spirit a Apusului (și în special a Franței), față de situația economică și politică a țărilor din Europa centrală,— în special a României și Ungariei.

Această stare de spirit e sintetizată fățiș și cât se poate de limpede într'un articol al d-lui Emile Roche, directorul ziarului parizian „La République“.

Publicistul în chestiune, rezumând ideia predominantă în cercurile franceze propune:

a) organizarea unui control internațional asupra bugetelor statelor căzute în faliment (face și României onoarea s'o considere ca atare).

b) distrugerea industriilor parazitare din aceste state și angajamentul luat de țările ajutate, de a nu înființa industrii noui.

Foarte clar: suprimarea totală a independenței noastre economice; și chiar știrbirea suveranității naționale.

Capitalismul apusean, în grea criză, vrea sa-și deschidă debușeuri coloniale în Europa centrală; și vrea să ne zugrume forța vitală, storcând fără îngăduință datoriile contractate în timpul și după război.

Iar pentru aceasta (și pe lângă aceasta) se urmărește paralizarea orcărei posibilități de organizare economică națională.

*

Propunerile publicistului parizian — pe cât se vede — încep a fi puse în aplicare la noi: controlul financiar, măsuri dictate asupra politicei noastre bugetare. Vor veni și ordine asupra măsurilor noastre vamale!

Poate am primi asemenea umilință, dacă ni-ar aduce o bunăstare materială. Dar din potrivă, ne așteaptă sleirea totală a puterilor, ruina și moartea.

Asta n'o putem primi.

Avem totuși bogății naturale și posibilități de producție care să satisfacă suficient nevoile poporului român. Interesul național ne îndeamnă să ne salvăm momentan, slăbind legăturile cu străinătatea și trăind prin forțe proprii. Imprejurările legitimează astăzi aplicarea formulei „prin noi înșine“ pe care defunctul Vintilă Brătianu voise s'o aplice la vremuri nepotrivite.

Și ne vom putea lecui prin forțe proprii.

Numai că deocamdată nu îndrăznesc guvernanții noștri. Insă îi va obliga impulsul inevitabil al unui neam în mare suferință...

X.

Ce este cu Casa Autonomă a Construcțiilor?

Incă un exemplu despre „operațiile“ politicianilor noștri

Dacă la putere nu ar fi astăzi guvernul care a luat inițiativa de a creia casele autonome, poate n'aşi mai fi abuzat de răbdarea cetitorilor cu această chestiune care a devenit de mult basmul cu cocoșul roșu.

Am fost informat cu de toate în chestiunea acestei instituțiuni. La Iași s'a creat chiar un mit. Cetățenii acestei urbe se frecau în fiecare dimineață la ochi să vadă mai bine imaginarele, miraculoasele locuințe eftine și moderne pe care această instituție a d-lui Madgearu, ni le promitea. Subsemnatul a îndrăznit la un moment dat să ia în serios până într'acolo chestiunea, încât a reușit să convingă pe multe notabilități și mulți eșeni, că este ceva cu această admirabilă Casă autonomă. Cooperativa „Căminul Ideal“ a luat până într'acolo în serios pe guvernanții de pe vremuri încât, de unde până atunci își păstra cu o sgârcenie de harpagon banii în casetele băncilor, a îndrăznit să-și ia răspunderea unor cheltueli de propagandă, chirie, informare gratuită, pentru această Casă Autonomă. Primăria Iași a făcut sacrificiul unor cheltueli de 2500 lei pentru funcționarea comisiei orășenești. In sfârșit la Iași nu a existat cetățean să nu fie informat că guvernul Maniu și profetul său Madgearu ne-a făcut o Casă Autonomă ce va avea misiunea să scape lumea de cocioabe, inundații, igrasie, tuberculoză și să transforme halucinanta periferie a Calcainei și a Trei Calicilor în paradisul visat de toți vizionarii bine-voitori ai omenirei.

*

Dar ce am auzit apoi? Că aceasta Casă Autonomă și-a luat în spinare o societate italiană, care a venit cu 1 miliard de lei în țară, pe care l'a depus la Bănci, și pentru care miliard, nefiind suficiente procentele uzuale ale băncilor respective, Casa Autonomă trebuia să achite casei Italiene dobânzi ce se urcau până la 20 la sută, cu toate cheltuelile respective, până ce C. A. îi va fi pus la dispoziție clienții prevăzuți în contract. Dar clienții nu se găseau; și nu se găseau pentru naturalul motiv că onorata Casă Italiană ne oferea construcții cu dublul preț al pieței!

Până aici știm. Cum s'a isprăvit însă, nu știm. Ce s'a făcut cu miliardul de la Bănci? Ce s'au făcut cu cei ce au semnat cel mai tâmpit contract de pe lume?

Cine a preluat gestiunea Casei Autonome și milioanele pe care statul i le-a pus la dispoziție?

Nu putem ști nimic. Totuși subsemnatul pot da în vileag o impresie ce mă urmărește.

*

Când m'am dus la București să iau contact cu Casa Autonomă a Construcțiilor, delegat fiind al comisiunei orășenești din Iași, cum nu l'am găsit la biurou pe dl. Ing. Ștefan Mihăescu fostul director al respectivei Case, i'am căutat adresa, în cartea de telefon. Acolo am găsit: *Inginer Ștefan Mihăescu, fabrică de cărămidă, de oale și de articole de beton.*

Acum câteva luni, un anunț pe un lat de pagină înștiința pe toată lumea că: „*Intreprinderile Ing. Ștefan I. Mihăescu, construesc case de raport, vile moderne, are depozit de materiale de construcție, fabrică de cărămidă renovată cu cele mai moderne instalațiuni; idem fabrică de dale de ciment și articole de beton armat*“.

Nepătrunsele mistere ale acumulării capitalului primitiv, ce au provocat discuții între atâția și atâția sociologi de marcă, ar avea un frumos exemplu de studiat.

Dar și sinistrații și în general poporul nostru electoral poate medita acum, de ce, atâtea partide și asociații de cetățeni râvnesc la „răspunderea puterii“...

Lazăr Marcu

O strălucită izbândă a omului

Clișeul reprezintă scena sosirii la Berlin a aviatorilor Mattern și Griffin, care au trecut în zbor oceanul Atlantic. Din Capitala Germaniei piloții au plecat la Moscova. In drum însă, avionul s'a prăbușit la Minsk și aviatorii care au scăpat ca prin minune, au plecat cu trenul spre capitala Rusiei. Dela Moscova ei vor porni spre America.

x Tot timpul cât veți lipsi din localitate, „Opinia“ vă va informa precis și urgent Nu uitați să vă abonați.

O comoară uriașă

găsită pe o insulă

Una din cele mai mari descoperiri din istoria căutătorilor de comori a fost făcută pe insula Cocotierilor (America centrală). Expediția a pornit să caute comoara fostului ofițer englez Davis, care pe vremuri răpise bogățiile imense ale iezuiților din Peru.

Până în prezent s'au mai întreprins două zeci expediții în acelaș scop, dar încercările au rămas fără rezultat. De data aceasta intreprinderea a reușit, datorită unui nou aparat inventat de inginerul W. S. Clayton din Pensilvania. Aparatul denumit „metalofon“ se compune dintr'o sondă foarte lungă, care activează prin electricitate; și fiind pusă în pământ, anunță printr'o sonerie specială dacă a dat în subsol peste diferite metale. Astfel s'a putut face descoperirea.

Comoara Davis este rezultatul unei piraterii. Davis a fost un ofițer englez de marină, care în anul 1821, în timpul revoluției din Peru, a fost însărcinat de iezuiții de acolo să le transporte bogățiile în Anglia. In drum însă, Davis a ucis pe păzitori și plecând în insula Cocotierilor, a îngropat comoara într'un loc pustiu. Dar înainte de a muri Dawis a destăinuit totul unui prieten, care la rândul său a transmis secretul. De atunci s'au organizat mereu expediții, care au făcut cercetări fără succes, până astăzi, când uriașa bogăție a putut fi descoperită.

Comoara aceasta care conține bulgări de aur, bijuterii și perle, este evaluată la 300 milioane mărci, adecă 12 miliarde lei. Ea merita deci eforturile făcute de oameni pentru regăsirea ei, timp de un secol.

Greta Garbo în Europa

Ziarele germane anunță că celebra vedetă de cinema Greta Garbo va veni la Berlin și va turna la casa „Ufa“.

DIN TOATA LUMEA

200 sâmburi în stomac.—Se știe că deobiceiu copiii pun prinsori zănatice. Un asemenea rămășag a înregistrat la Viena un caz cu urmări fatale.

Băeatul Arnold Herz, în etate de 9 ani, a pariat pe 5 shilingi cu un tovarăș de joacă, că va înghiți la rând 200 cireșe cu sâmburi cu tot. Făcând sforțări mari, după jumătate de oră, copilul a reușit să câștige prinsoarea. Era vesel și-l ironiza pe camaradul păgubaș.

Dar n'a trecut niciun ceas, și micul Arnold a fost cuprins de puternice dureri de stomac. Transportat la spital, băeatul a fost imediat supus unei operațiuni. Chirurgul a scos toți sâmburii în număr de 200. Intervenția era însă tardivă, căci intestinele au fost găsite perforate. După două zile, copilul a încetat din viață.

Cazul e instructiv pentru cei care obișnuesc să angajeze rămășaguri exagerate.

*

Gângavii vindecați prin electricitate.—Un medic din Berlin a reușit să vindece oamenii gângavi printr'un sistem original. E vorba de un aparat electric pe care persoanele respective îl țin în mână. In acelaș timp ei pronunță mereu câteva cuvinte stabilite dinainte.

Subt influența curentului de electricitate, gângavii vorbesc repede, foarte repede, accentuând cuvintele clar și puternic. Prin acest tratament, repetat stăruitor câteva luni, gângăvia dispare, oamenii căpătând o pronunție normală și corectă.

*

Cum a mâncat Schmeling, șoareci. — Un ziar german relatează o pățanie nostimă a lui Max Schmeling. In zilele când se afla la New-York, unde precum se știe a susținut matchul pentru campionatul mondial contra lui Sharkey renumitul boxeur german a vizitat diferite muzee, parcuri, fabrici, etc. etc.

Obosit, într'o seară, Schmeling a intrat într'un restaurant luxos, denumit „Excentric“. Boxeurul, neștiind ce să comande, a făcut semn chelnerului să-i aducă o porție din mâncarea pe care o comandase clientul de la masa vecină.

Schmeling a mâncat cu poftă de lup. După un sfert de ceas și-a făcut apariția și managerul boxerului, care-l căuta pe Max. Când l-a zărit în restaurant, managerul a aclamat: „Știi ce-ai mâncat? Era carne de șoareci“.

Schmeling nimerise într'unul din localurile curioase din New-York, unde se servesc mâncăruri excentrice...

*

Vîrsta modei și fardului.—„Clubul mamelor“ din Londra a publicat un buletin, în care se dau diferite sfaturi sexului slab. Printre altele se discută și chestiunea modei și a fardului. Părerea exprimată de clubul respectiv e destul de interesantă. Iat-o:

„Până la vîrsta de 21 ani, fata nu trebuie să se gândească la fard și la modă. E timpul când toată preocuparea trebuie să fie îndreptată spre școală și spre gospodărie. Dela 21 ani înainte, femeia poate deveni mondenă, până la maximum 50 ani după care vîrstă mondenitatea apare ridicolă“.

Prin urmare, vârsta modei și a fardului—deci a cochetăriei și flirturilor—e cuprinsă între 21 și 50 ani. In viață însă fetele sub limita minimă nu vor să aștepte, iar femeile peste maximă nu vor să renunțe!...

Dacă ar vorbi deodată

toți oamenii de pe pământ

Un fizician german publică într'o revistă științifică din Berlin rezultatul unor calcule interesante. Specialistul a socotit ce energie s'ar produce, dacă toți oamenii de pe pământ ar fi adunați laolaltă într'o piață formidabilă și ar vorbi deodată.

Calculând această energie în calorii, ea n'ar fi capabilă decât să încălzească până la fierbere un pahar cu apă. Acelaș energie, socotită în kilowați sau în caiputere, n'ar fi în stare măcar să miște un ventilator, sau să aprindă un bec electric de cea mai mică dimensiune. Prin urmare, din punct de vedere practic, e inutil să vorbim prea mult. Se știe însă că în ciuda constatărilor științifice, femeile de pretutindeni sânt de altă părere!...

CONGRESUL SOCIETĂȚII BIBLICE BRITANICE

Biblia și limbile popoarelor

Cel întâi ziar căruia îi dau frumoase știri despre congresul de anul acesta al *Societății Biblice Britanice* din Londra este „*Opinia*“. I-am mai dat știri și altă dată, despre câte se scriu în minunata revistă lunară a acelei societăți. Despre congresul de anul acesta, încă n'am scris nicăieri și vreu ca frumoasele vești să se audă mai întâi în Ieș.

Aceste congrese se țin totdeauna în luna Mai și se aude în ele darea-de-seamă despre ce s'a lucrat dela un Mai la alt Mai. Trec peste alte lucruri, despre felul cum a mers congresul și dau câteva date din darea-de-seamă.

La sfârșitul lui Martie 1932, Biblia era tradusă, prin osteneala numitei societăți, în 655 de limbi. Dacă în unele părți se citește că Biblia e tradusă în peste 700 de limbi, aceasta trebuie să se ia în înțelesul că e vorba și de traducerile altor societăți. In adevăr, mai sunt și altele, dar nu au mijloacele și răspândirea celei din Londra.

Nu se găsește însă toată Biblia tradusă în cele 655 de limbi, ci numai bucăți din ea. Biblia întreagă, din scoarță în scoarță, Vechiul și Noul Testament, se găsește tradusă numai în 148 de limbi. Noul Testament se mai găsește și el tradus încă în 343 de limbi. Deci numai unele popoare au Biblia întreagă; 161 au numai Noul Tastament, iar 346 au numai bucăți din Biblie, precum, fie evangheliile, fie numai o evanghelie, fie evangheliile cu psaltirea. Deci Biblia mai are de muncit, până să ajungă a fi în întregime în limba tuturor popoarelor.

Dacă o limbă, de pildă, e vorbită numai de 5000 de oameni (uneori sunt și mai puțini), ce greu este să dai Biblia întreagă pentru atâția! Noroc că nu numai Europa, ci și alte continente au limbile lor internaționale. Africa de Răsărit, de pildă, are o limbă a ei, pe care o înțeleg mai multe triburi de limbi felurite. Este limba *Suahili*, în care, în vremea războiului, se dădeau comenzile și se făcea instrucția soldaților negri din acele părți. Limba e destul de răspândită. Am văzut și gramatici din ea, în colecțiunile de învățatul limbilor. De asemenea limbi, Societatea Biblică se slujește de minune.

Uimitor este că nu se mai isprăvesc limbile în care trebuiesc făcute traduceri. Fiecare an vine cu un spor de traduceri, pe lângă cele de un an mai nainte.

Anul trecut, am pomenit de o traducere în limba țiganilor din preajma Berlinului. Anul acesta, s'au mai adăogat încă 11 traduceri nouă: 8 în limbi din Africa,

(Continuarea în pag. II-a)

Orașul bărbaților

Isprava unor misoghini

Englejii — în genere nordicii — precum se știe, sunt bărbații cei mai misoghini. O confirmare a faptului este următorul caz pe care-l relatează ziarele din Londra.

In apropiere de Coventry, un grup de celibatari a înființat un lagăr renumit „orașul bărbaților“. In acest lagăr reprezintantele sexului frumos nu pot pătrunde sub nici un motiv. Afișe mari anunță că acolo se pune bazele unui oraș fără femei.

Cei 320 bărbați care populează acest lagăr nu vor să aibă nici o legătură cu societatea feminină. Această aversiune merge atât de departe, încât în lagărul respectiv locuitorii au convenit să nu mai întrebuințeze cuvintele: femeie, fată, logodnică, nevastă, etc.

Dacă cei 320 misoghini nu mai voiesc să audă de fel de femei, e probabil că până acum au auzit prea mult despre ele. Evident în lagărul lor, bărbații în cauză sunt nevoiți să gătească singuri mâncare, să-și coase singuri ciorapii, să deretice singuri în odăi. Totuș ei afirmă că treaba merge de minune și că zilnic primesc noui adeziuni. Rămâne de văzut însă cât vor putea rezista!..

DISCUȚII ȘI PĂRERI

Dece nu se pot plăti salariile și pensiile

și cum s'ar putea remedia răul

Nu numai pensionarii și funcționarii sufăr; ci toată lumea suferă. Cauzele sânt de două feluri: unele comune la toate popoarele ce par a fi o urmare a războiului; altele sânt proprii Țării noastre. Aceste din urmă cauze trebuesc căutate și îndreptate, căci altfel vom suferi multă vreme și vom pieri puțin câte puțin, până ce pe pustiul rămas se vor instala alte neamuri.

Ne întrebăm: pentru ce din 25 de miliarde, ce se încasează de fisc pe an, nu se ajunge a se plăti regulat pensionarii și funcționarii? unde intră acești bani?

Dacă din acești bani trebuie a se cheltui, cum e firesc, mai întâiu pentru viața și existența celor care au slujit și slujesc statul, atunci ce s'ar putea face, ca să ajungă și să nu fie chinuite atâtea suflete, care pier în fiecare zi?

Răspund cu îndrăzneala adevărului și a luminei, care nu se poate ascunde sub oboroc. *Se fură cel puțin un sfert din averea publică, de către cei puși s'o administreze*, cu complicitatea acelora care nu-și fac datoria a priveghea pe subalternii mânuitori de bani publici.

Prin urmare, prima cauză a lipsei de azi, este proasta administrare, cum constată și meritosul profesor și financiar francez d. *Charles Rist*.

Partidele politice nu vin la guvern cu gânduri să îndrepte ranele de care sângeră țara, ci să-și instaleze în slujbe adunătoare de lefuri și profituri, pe toți partizanii și pe toate neamurile, care să se pricopsească pe orice cale. Acesta este gândul lor, iar pe noi ne mână de azi pe mâini, cu lunile, cu anii, flămânzi și goi, cu sufletul în gât, noi și familiile noastre.

Numai *cinci* conducători să fie la înălțime, adecă: cinstiți, patrioți capabili, curajoși și hotărâți și totul va lua o prefacere ca prin farmec, ca în povești, ca sub o baghetă magică.

Improprietărirea, Unirea, s'au făcut cu astfel de bărbați, care și-au sacrificat averile și viața, pentru binele tuturor.

In istoria omenirii găsim, de asemenea, exemple de astfel de conduceri, care au prefăcut relele moravuri și au adus pe calea cea bună pe cei învechiți în răutăți. Așa dar, nu este un ideal nerealizabil.

Dar unde sânt acei bărbați, care să semene cu Mihail Cogăl-

(Continuare în pagina II-a)

A căzut bolnav și a murit din cauza înțepăturii unui țânțar se întâmplă des! Friguriile nevindecabile și malaria omoară mii de oameni în fiecare an și acest flagel ne vine întotdeauna pe aripile bâzâitoare ale țânțarului asasin! Păziți-vă de moartea cu care vă amenință. Mijlocul rapid și sigur de a ucide muștele, țânțarii și toate insectele este de a pulveriză Flit, renumit în toată lumea. Observați de fiecare dată soldatul de pe bidonul galben cu banda neagră.

Pentrie voyage cumpărați Bebeul Flit (Vaporisator și bidon combinat)

Dacă nu vi se dă în bidon capsulat nu este Flit.

Exclusiv tatăă generale : Drogheria Standard 2. Strada Zorilor, București

Când o doamnă dorește să se îmbrace elegant și bine, cumpără numai
MATASURILE
făbricei
NATHAN GELLER
Str. Smârdan 76
(Prin Sf. Lazăr)

Crema Mony este cea mai fină marcă pentru înfrumusețarea feței.
Crema Mony este secretul Doamnelor frumoase
Crema Mony este preparată din substanțe inalterabile și nevătămătoare.
Crema Mony întinerește pielea dându-i un aspect proaspăt și catifelat.
Crema Mony se întrebuințează cu mare succes contra pistruilor, petelor de ficat, sarcini, bubulițe, coșuri, erupțiuni și crăpături ale pielei și a buzelor provenite din vânt sau orice cauze; asigură în scurt timp efectul dorit.

Depozit general : Farmacia Curței Regale FRAȚII Dr. KONYA

Parcele ! Parcele !
lângă piața Păcurari
3 hectare teren sănătos neinundabil de parcelat în loturi de 500 metri. Prețuri eftine.
A se adresa d-lui Inginer Șleier, str. Elena Doamna No. 26.

DOCTOR
M. MATASARU
Specializat la Paris—fost asistent de spital la Paris
Boli interne;
INIMA, PLĂMÂNI
și tratamentul tuberculozei pulmonare cu Pneumatorax artificial
Str. Mărzescu 16 (parter)
Cons. 9—10 a. m. și 3—6 p m.

Dr. Leon Ballif
Boli nervoase
Consult. 5—7
Str. Cuza Vodă 23.
(colț cu str. Armeană)

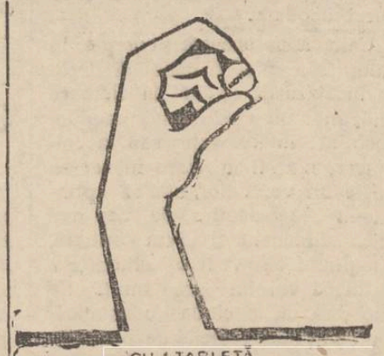

DOCTORUL
C. GANCEVICI
Medic primar al Sanatoriului BARNOVA
în timpul verii va da consultațiile pentru
BOALE DE PIEPT
Luni, Miercuri, Vineri, începând de la ora 12 a. m.
IAȘI—PIAȚA HALEI
(Farmacia Beceanu)

PUBLICAȚIE

Comitetul școlar al școalei Normale de fete „Mihail Sturza" din Iași aduce la cunoștință că va ține licitație publică în ziua de *30 Iulie 1932 ora 9 a.m.* în cancelaria școalei pentru darea în antrepriză a lucrărilor de reparații la zidărie necesare localului școalei.

Articolele 85—110 relative la licitații din Legea Contabilității Publice și normele generale pentru ținerea licitațiilor publicate în Monitorul Oficial No. 127 din 4 Iunie 1931 se aplică la această licitație. Comitetul

Spectacolele zilei

Unde mergem astăzi?..

11 Iulie

Teatrul Național.— *Relache.*

Teatrul Cinema Trianon. — *„Conița cu doi bărbați"* cu Charlotte Suza, Werner Feutterer, Georg Alexander și Hans Moser; *„Sovietul copiilor nelegitimi"* cu Liy Damita și Andre Luget.

Jurnal sonor *Paramount.*

Grădina și sala cinema Sidoli — *„Jean dela Lune"* (O femee plină de iubire) cu Madeleine Renaud, Michel Simon și René Lefebre, *„Drumul pirezărei"* cu Janette Gaynor și Charles Farrell.

Teatru-Cinema Phoenix. — *Relache.*

Grădina Pomul Verde. — *„Moișe, vi krihsti?"*, operetă în 3 acte. In rolurile principale Hyman Prizant și Sara Filler.

Cinema Gheițer.—*Relache.*

Strandul Iașului, (strada Palat). Distracții în aer liber: canotaj, tenis, dans, exerciții gimnastice. Bufet bine asortat.

INȘTIINȚARE

Se face cunoscut că în ziua de 20 Iulie a. c. se dă prin licitație, așezarea și renovarea Catapitesmii, așezarea electricității și prefacerea stranelor în biserica Cuvioasa Paraschiva din Păcurari la ora 10 a. m.

Doritorii pot veni în orice zi la biserică spre a lua cunoștință.

† SICRIE, RACLE †
de tot felul și cu toate accesoriile lor, nu sunteți obligați a le cumpăra într'un anumit loc, ci le luați unde este mai eftin cu 40% și anume :
la SEGALL
str. I. C. Brătianu No. 96
Notați bine adresa.

România
Corpul Portărelor Trib. Iași
Publicațiune No. 409
Anul 1932 luna Iulie 4

Se publică spre cunoștința generală că conform adresei jud. ocol I Urb. Iași No. 20625 | 932 se va vinde prin licitație publică în ziua de 22 Iulie 1932 ora 9 p.m. averea mobilă sequestrată cu Pr. Verbal No. 1888 | 932 de la Victor și Agaia Bogdan la pretenția Banca Ieșilor în lichidare averea compusă din un automobil marca Ford Turism cu motor No. 305655 de 40 H. P. cu No. 260 în stare bună de circulație 2. una mașină de cusut Singer forma capac seria No. 577575, 3. un pathephon de voiaj marca Histers Mayster Voici cu 35 plăci diferite cântece, 4) un birou stejar cu mușama și 5 sertare, 5) trei covoare de perete din lână țăsătură românească mărimea fiecăruia ca 2 jum. pe 1.30 m. 6) două șifoniere în lemn negru unul și al doilea maron, cel negru cu o ușă cu oglindă și un sertar, cel marou cu 2 uși și un sertar, una din uși are 2 oglinzi mici sus.

Vânzarea se va face în Iași str Nicolina 105 domiciliul debitorilor pe bani gata și în asistența comisarului respectiv.

Șef Portărel, Bazali
Secretar, D. Stancov

RITMICA la Strand
Informațiuni Brașcu 12-1

CINE DOREȘTE

să construiască locuințe în Piața Unirei, poate cumpăra parcele de teren din locul liber al caselor A. Braunștein vis-a-vis de Templul Neuschatz. *A se adresa la d-nul*

ISIDORE MARGULIES
str. Ștefan cel Mare No. 27

DOCTORUL
R. DAMSKER
str. Ghica-Vodă No. 44-46
consultă zilnic
MEDICINA INTERNA
SIFILIS și
GENITO-URINARE
Diathermie și băi de lumină
între orele 8-11 a. m. și 3-7 p. m.

Către cetitorii noștri din Huși

Ziarul „Opinia" sosește la Huși la ora 4 jum. aducând ultimele știri din țară și străinătate.

Ziarul se găsește de vânzare atât la vânzătorii de ziare cât și la depozitul nostru Librăria „Leontin" până la ora 11 seara.

x LA VASLUI ziarul „Opinia" se află de vânzare până la ora 12 noaptea, la Librăria „Grosswald" și la toate regiile care vând

Trenurile sosesc la Iași cu întârzieri mari

din cauza terasamentului slăbit în unele locuri

Cu ocazia vizitei în localitate, d. general Mihai Ionescu, dir. general C. F. R., s'a declarat mulțumit de felul cum au activat șefii serviciilor c. f. r. cu prilejul inundațiilor, aducându-le laude.

Situația liniilor ferate

Din rapoartele telefonice sosite la inspecția de mișcare și direcția de întreținere C. F. R. rezultă că circulația trenurilor s'a mai ameliorat.

In urma măsurilor luate de d-nii Barbaiani și Țăranu, linia Iași—Dorohoi a fost restabilită complect în cursul zilei de ieri, trenurile circulând fără transbordare.

Deasemenea linia Iași—Hârlău a fost redeschisă ieri dimineață.

Cum circulă trenurile

Dar terasamentul fiind încă slab, trenurile circulă în unele locuri prin pilotare, așa încât sosesc la destinați cu întârzieri mari.

Rapidele No. 7 și 8 Iași-București sosesc în gara locală cu o întârziere de un ceas; acceleratele No. 63 și 64 sosesc cu o întârziere de un ceas și 20 minute; iar celelalte trenuri vin cu întârzieri ce variază între un ceas jumătate și două ceasuri.

Deasemenea trenurile de pe distanța Iași-Chișinău, Iași-Bălți, Iași-Dorohoi sosesc în localitate cu întârzieri mari.

Măsuri de restabilire...

Deoarece de pe urma acestei situațiuni, suferă atât călătorii cât și instituția C. F. R., s'au luat măsuri de restabilire complectă a liniilor.

Astfel d-l Codreanu, directorul întreținerei din București, a pus la dispoziție sute de vagoane de prundiș, traverse și șine tip 40.

Deasemenea d-sa a luat inițiativa de a se indigui liniile ferate din apropierea apelor, cu blocuri de piatră, pentru a fi apărate de inundații. Gr. Maxim

CUM A FOST MALTRATAT IN JUDEȚ

fostul deputat Gh. Ciobanu

Se vor lua măsuri drastice pentru evitarea agresiunilor electorale

Un punct negru a venit să întunece și campania electorală din județul nostru.

Astfel, Sâmbătă spre seară, fruntașul național-țărănist, învățătorul-pensionar Gh. Ciobanu, ultimul candidat pe lista guvernamentală în alegerile actuale,—pe când încerca să intre cu căruța în satul Andrieșeni, pe malul Jijiei, a fost atacat și maltratat cu bâtele de patru adversari politici.

In stare gravă, d. Ciobanu a fost adus în oraș și internat în spitalul Sft. Spiridon, unde i s'a imobilizat fractura produsă la mâna stângă.

Agresorii, după consumarea actului barbar, s'au făcut nevăzuți.

*

Din cele declarate de victimă d-lui prefect Petrovanu, rezultă că bătăușii sunt Vasile Prodan și cei trei fii ai săi, membrii ai partidului georgist.

Legiunea de jandarmi fiind avizată, a deschis o anchetă.

Dar raportul șefului de post din Andrieșeni relatează că agresorii au dispărut, până acum fără urmă.

Viu afectat de cele întâmplate, fostul ministru d. N. Costăchescu a telegrafiat cazul d-lui prim-ministru Vaida.

Se scontează măsuri speciale în aceste ultime zile premergătoare alegerilor, — pentru evitarea unor noui cazuri similare.

*

Dar și opoziția se plânge de ilegalități comise de agenți guvernamentali. E vorba în special de Tg. Frumos, unde liberalii n'au fost lăsați ieri să facă propagandă

p. grancea

Explicația georgiștilor

D. Xenofon Eraclide, șeful politic al sectorului Anerieșeni, ne roagă să arătăm că nu-i vorba de o agresiune electorală, ci numai de o ceartă personală între d-nii G. Ciobanu și V. Prodan.

Ambii se află în proces pentru stăpânirea unui pământ.

Sâmbătă d. Ciobanu venise cu judecătorul și un avocat, ca să execute o ordonanță prezidențială, pentru îndepărtarea lui Prodan de pe pământul semănat și prășit de acesta.

Executarea ordonanței s'a făcut în liniște.

Puțin timp mai târziu, G. Ciobanu și V. Prodan s'au întâlnit în drum și s'au luat la ceartă tot pe chestia pământului. A urmat bataie. Prin urmare, n'ar fi vorba de un incident electoral.

Condamnarea unui excroc

Va lui 11.— In fața Tribunalului local a venit spre judecare procesul excrocului M. Schwartz, originar din Jud. Mureș, care cutreera satele din județul nostru, excrocând pe sătenii naivi cu sumi de bani, promițându-le că îi va lua în Franța, unde vor fi angajați ca lucrători, cu salarii mari între 50.000 și 70.000 lei.

Tribunalul format din d-nii președinte Petrescu, jude de ședință Duduica, procuror g-ral Culeanu și grefier Corcoțoi, a condamnat pe individul M. Schvartz la 2 luni închisoare corecțională.

Calex

x Absolvenții școlii superioare, de comerț din București, seria 1902, dorind să serbeze 30 de ani dela terminarea școlii, roagă pe toți colegii a-și înainta de urgență adresele lor d-lui Stelorian Olimp, str. Costache Negri 20, sau d-lui Mauriciu Scherer, str. Baterilor 5 (în București).

x Sâmbătă seara a avut loc în cartierul Rufeni o întrunire a organizației liberale duciste din localitate. Au luat cuvântul d-nii V. Iamandi, Em. Ceicovschi, av. L. Șpiegler, Sava și Gh. Dumitru.

Congresul societății biblice britanice

(Continuarea din pagina 1-a)

1 într'o limbă din Asia, 1 pentru America și 1 pentru Oceania. Evanghelia Sfântului Marcu a fost pusă astfel în 5 limbi africane. Cele 4 evanghelii în întregime au fost puse în limba unui popor de pe coastele Munteli *Kilimangearo* din Africa.

Munca cu aceste traduceri n'a fost singura muncă, fiindcă neîncetat se lucrează la îmbunătățirea tradecerilor vechi. Astfel s'a întregit Noul Testament pentru limba *ruanda* din Africa de Răsărit; altul pentru Rușii albi; altul pentru Arabii din Maroc. Incă și multe alte lucrări se pot pomeni.

In total, Societatea a tipărit, din Mai 1931, până în Mai 1932: 1,065,662 de Biblii întregi; 968,864 de Noul Testament și 8,517,758 de bucăți din Biblie, adică cărți stinghere din ea.

In total, a tipărit, în curgere de 1 an, 10.552 284 de volume. E grozav, numai cât te gândești la așa număr!

Veniturile Societății s'au ridicat la 370,692 de lire engleze, iar cheltuiele la 371,329.

Acestea sunt datele și cifrele culese mai în scurt din multele amănunte pe care le cuprinde revista *The Bible in the World*, din care le-ieu. Mult mai multe au să fie cele pe care are să ni le aducă peste vreo 2 luni raportul întreg al Societății, care este un mare volum.

Acolo găsim o parte închinată și Românieî și tuturor țărilor care se învecinează cu noi. De acolo sunt de culeș lucruri mult mai vii decât datele uscate pe care le cuprinzi în numere. Are să vie vremea să stăm de vorbă și despre acelea.

Arhim. Scriban

Lupta electorală la Dorohoi

S'au depus 12 liste

Dorohoi 11.— Toate partidele politice din localitate sunt în plină campanie electorală.

La Tribunalul local, s'au depus 12 liste.

Prima listă depusă e a partidului ducist, având în frunte pe d. Ion Duca.

Liberalii cred sigur că vor obține un loc.

In fruntea listei guvernamentale candidează D. Răutu, avocat din București, fratele prefectului.

Lista georgistă are în frunte pe D. Remus Bălănescu.

Lupiștii primesc zilnic înscrieri noui, dat fiind programul acestui partid în vremurile de actuală criză.

Cuziștii, bine organizați, cutreeră satele și sunt singuri că vor obține un mandat.

„Garda-de-fier" desfășoară deasemenea o propagandă intensă.

Averescanii locali, în frunte cu șeful lor d. avocat Gh. Săvescu țin zilnic întruniri în județ.

Partidul Național Evreesc contează că succesul din anul trecut se va repeta și în actualele alegeri.

Blocul economic a depus deasemenea în ultima zi lista de candidați. Justin

x Locuitorul Ioan Tropot zis Dascalu din comuna Munteni de Sus (Vaslui), în etate de 30 ani, fiind în stare de ebrietate, și trecând un podeț peste râul Vasluieț, a alunecat și a căzut în râu, înecându-se. Cadavrul a fost pescuit

Dece nu se pot plăti salariile și pensiile

și cum s'ar putea remedia răul

(Continuarea din pagina I-a)

niceanu, Cuza, Alexandri, frații Brăteanu, frații Golescu, Lascar Catargiu, Bălcescu ș. a.? Nu-i vedem. Organismul social a îmbătrânit, s'a șters; societatea s'a îmbuibat în bine, în lux, s'a ticăloșit și de aici a ieșit pofta de a lucra numai pentru sine și ai săi cu sacrificarea celorlalți, adecă o ticăloșie și o imoralitate cum rar s'a mai văzut.

Patriotismul? o frază înșelătoare! *Binele?* un ideal la care se poate numai aspira, fără a-l atinge.

Regele a avut dreptate când a vrut un guvern fără partid, dar n'a ajuns la un bun rezultat din cauză că aceasta nu era deajuns pentru a ieși din murdăria în care ne zbatem și în care ne vom îneca. *Ne lipsesc oameni ideali.*

Pentru a nu despera totuși de o îndreptare cât de ușoară, să luăm câteva exemple de rea administrație, potrivit cu cele constatate de d. Charles Rist, și apoi poate face pentru ca veniturile statului să nu mai fie înghițite de buloaie fără fund, ci să alimenteze *în rândul întâiu pe acei care formează statul* și care sânt actualii și foștii lui slujbași.

Primul mod de care dăm este *împrumutul pe 1929*, numit al stabilizării. De aici ne vin nenorocirile de astăzi, pentrucă, într'o grabă nejustificată, s'au primit cele mai oneroase condiții: *s'au pus gaj veniturile cele mai productive ale* statului, adecă *veniturile monopolurilor*, de unde se plăteau lefile și pensiile.

Dacă aceste venituri nu mai merg în visteria statului, ci se strâng grămadă și se trimet în străinătate, atunci ce rămâne pentru plata armatei, a funcționarilor și a pensionarilor? Nimic sau aproape nimic. Și să notăm că această stare de lucruri este statornicită pentru 30 de ani, din care au trecut numai 3.

După cum observă d. *Pietreanu*, fost director ministerial financiar la Directoratul din Iași, acest împrumut s'a făcut *fără trebuință*, căci stabilizarea nu era de loc amenințată; a costat sute de milioane taxe și comisioane luate de numeroși oameni de afaceri printre care s'au amestecat și de ai noștri, iar restul cât a mai rămas, *n'a intrat în tezaurul statului.* Acest împrumut așa de oneros, care a costat cheltueli de 20 la sută, n'a avut de cât un folos platonic pentru țară, iar țara îl plătește cu floarea veniturilor sale, cu suferința și nimicirea a sute de mii de oameni și a familiilor lor.

Trebue deci să cerem cu stăruință ca statul să facă tot ce se poate face, pentru a scoate *de sub gaj* veniturile de miliarde, de care acum este lipsit, și atunci vom fi plăți la timp; altfel vom suferi mereu încă 27 de ani, dacă nu cumva acest termen *se va dubla* printr'un nou împrumut în aceleași condițiuni ca cel de acum trei ani, și la care ne putem aștepta dacă cineva nu va pune piciorul în prag și să strige: *non possumus.* Este o datorie patriotică a feri țara de o robie eternă, cu urmări așa de funeste.

(Sfârșitul, mâne). V. CIREȘ

Iarăși zvon de dizolvarea

Camerei de Comerț din Iași

Din cercurile guvernamentale locale se anunță din nou apropiata dizolvare a Camerei de Comerț și Industrie din orașul nostru.

Chestiunea s'a mai pus într'adevăr cu câteva zile după înscăunarea guvernului Vaida, dar a rămas atunci în suspensie.

De data aceasta dizolvarea pare lucru definitiv hotărât, și ea urmează să se producă chiar săptămâna aceasta.

Național-țărăniștii spun că, prin dizolvarea Camerei de Comerț, guvernul ține să acorde ...timp suficient d-lui Fred Șaraga, vice-președintele Camerii și mai multor consilierii, de a-și face campanie electorală în direcțiile în care activează !...

*

Dintr'o zi pe alta, va sosi un inspector în anchetă la Iași, și se va proceda îndată la dizolvare.

Ar urma ca încă până la alegeri să se instituie o comisie interimare la Camera de Comerț, alcătuită din câțiva comercianți fruntași din localitate,—indiferent de nuanță politică.

Președinția, i-ar reveni—se pare—tot d-lui primar Petre Bogdan...

Rex

x Crema de lăcrămioare de zi hrănește) improspătează și catifelează fără luciu fața, aderă pudra perfect și o face invizibilă. Depozit Farmacia Dr. Beceanu, Piața Halei Iași.

Batae electorală între evrei

Scandalul din sala Sidoli

Partidul evreiesc anunțase pentru ieri dimineață o întrunire în sala Sidoli. Fusese anunțată și participarea d-lor rabin Țirelson și Mișu Weisman. Aceștia însă s'au scuzat prin telegrame că nu pot veni.

În clipa când d. Lazăr Marcusohn a deschis întrunirea, s'a produs un scandal care n'a mai putut fi potolit. Evreii din partidele politice vociferau și nu lăsau pe oratori să vorbească.

D-nii Moldvan - Grinberg, av. Moscovici, dr. Isac Avram și Felix Rosen au încercat în zadar să liniștească publicul.

La un moment dat scandalul s'a transformat într'o încăerare înverșunată.

Evreii din partidele politice și cei din partidul evreiesc s'au bătut timp de un sfert de oră.

D. dr. Singher a încercat să-și expue programul, dar a fost întrerupt de huiduieli și fluierături.

Unii cetățeni întrebau pe oratori de ce n'au venit tot anul între evrei; alții întrebau ce caută rabinii și hahamii pe scenă când locul lor e la sinagogă; iar un glas i-a trimis pe oratori... „la Palestina" !

În această atmosferă, întrunirea a fost suspendată.

M. Sv.

INFORMAȚIUNI

x **Între d-nii prof I. Petrovici și Florin Sion.** — *In ultimul timp, d. Petrovici a dus tratative cu d. Octavian Goga, pentru intrarea în partidul nat agrar. Faptul se va tranșa definitiv după alegeri. S'a ajuns însă la o înțelegere, ca la Iași prietenii d-lui Petrovici să sprijine pe naționalagrari, iar aceștia să susție candidatura d-lui Petrovici la locul de senator al universității ieșene.*

D. Prof. Florin Sion însă înțelegând că înscrierea în partid a d lui Petrovici i-ar periclita prezidența locală, e hotărât să-și pună candidatura la Universitate împotriva d-lui Petrovici, și chiar împotriva voinței d lui Goga.

x Aviația locală precizează că aviatorii francezi colonelul Guillememey și comandantul Costil, care au fost Sâmbătă la Iași, au întreprins un raid cu următorul itinerar: Paris-Lyon-Zagreb-București-Lemberg-Lida-Varșovia-Iași-Istambul-Sofia - Belgrad - Veneția-Marsilia-Paris.

x *In urma cererii d-lui primpreședinte Gorgos, ministerul de justiție a aprobat ca Curtea de apel și parchetul general de Iași, să funcționeze numai dimineața dela ora 8 1 p. m., dela data de 15 Iulie până la 15 Sept. a c.*

x În urma inundațiilor care au distrus și avariat multe poduri din județul Vaslui, s'a intervenit la Casa Drumurilor din Ministerul de Domenii, obținându-se aprobarea cantității de 1300 m. cubi de lemn de construcție, care va servi la repararea podurilor avariate.

x Fostul secretar al facultății de științi, I. Dascalu a rămas depus la Galata, camera de punere sub acuzare reconfirmându-i pentru a 6-a oară mandatul de arestare.

x *Burse școlare.*—La liceul ortodox de fete „Elena Odobescu" din localitate s'au înființat două burse de externat pentru cl. I-a; pot concura numai fiicele de preoți, învățători și profesori. Inscrierile între 20—31 August a. c.

x Echipa „Venus" din București a cucerit campionatul național de foot-ball, reușind să învingă cu 3 la 0 echipa U. D. R. din Reșița.

x Ieri la parcul sportiv din localitate s'au disputat două matchuri de foot-ball, cu următoarele rezultate: „Victoria"-„Textila" 1 la 1 și „Macaby-„Hakoah" (echipa II) — „Generala" 3 la 1.

Ieri dimineață juniorii „Victoriei" au învins cu 7 la 0 pe juniorii „Generalei".

x Tribunalul Ilfov și-a declinat competința în favoarea Curții cu juri, în faimosul proces de spionaj Agabecov.

x Locuitorii din str. Dantuș circ. V roagă pe d. primar să dispuie a se așeza becuri electrice la stâlpii ce deja sunt instalați de aproape 5 ani.

x Mai mulți cetitori solicită acordarea de 50 la sută reducere pe c. f. r. pentru localitățile Bârnova și Ungheni, așa cum se obișnuia în toți anii.

Direcția locală de exploatare ar putea interveni la forurile superioare pentru satisfacerea publicului.

x **Lupiștii** au ținut ieri întruniri în județ, la Cogeasca, Horlești, Dumești etc. și au făcut propagandă la Bucium, Tomești, Poeni, Pocreaca, Aroneanu etc. precum și în sectoarele orașului. Sâmbătă lupiștii au vizitat Tg. Frumos și Pd. Iloae.

— *Socialiștii-independenți* (Dr. Ghelerter) au ținut întruniri la sc. Talmud-Thora în str. Aron Vodă și în str. Malu.

x D. Dr. Ghelerter sosește mâine în localitate în vederea întrunirii ce va avea loc în sala „Phönix".

x Eri a avut loc constituirea noului comitet ales la Azilul de noapte și dispensarul medical din Podu-Roș. Comitetul s'a constituit astfel: președinte d. Adolf Horovitz, vice-președinți d-nii Isac Moscu și Moritz Bercovici; secr. general Moritz Moscovici, casier Lupu Nuță, ad-tori generali Avram Bercovici și Simon Casapu; controlori: Isac Cojocaru și Refuel Ușer David. Restul: 6 consilieri.

x *Comitetul de direcție al blocului pensionarilor* se întrunește astăzi Luni 11 Iulie, ora 5 p. m. pentru a lua niște hotărâri ce reclamă urgența.

x Trib. comercial a admis lichidarea judiciară cerută de firma Leib Iancu Idelovici și Marcu Leibovici din str. Palat 20., numind jude lichidator pe d. Tr. Scriban, iar în comisiunea de lichidare pe d-nii Tr. Scriban, soc „Ferrum", banca „Moldova" și soc. „Metalurgică".

x D. Gh. Palel din str. Mitropoliei ne roagă să arătăm că d-sa a acționat în judecată pe Mihai Popovici din Calea Gălății și nu pe funcționarul M. Popescu, cum din eroare a apărut în numărul trecut al ziarului nostru.

x Au fost puse în libertate femeile Agripina Ojog din Erbiceni, care dând naștere unui copil, l-a aruncat într'o gârlă; și Tamara Dodan, gardiancă la Ospiciul Socola, care deasemenea și-a ucis copilul nou născut.

x Poliția cercetează reclamația făcută de sinistratul Iancu Bacalu din str. Platon 8. Când s'a reîntors în locuința sa, a găsit acolo pe un alt sinistrat, care rupind lacătul dela ușă s'a instalat în casa unde se aflau lucrurile reclamantului.

Nepoftitul, Bronștein refuză să părăsească locuința.

x Parchetul a deferit Cabinetului I instrucție dosarul neregulilor descoperite cu ocazia anchetei făcute contra fostului primar al Comunei Copou, anume Gh. Boznosanu și a casierilor N. Fulga și V. Ciobanu.

Omizile produc pagube mari

în jud. Tutova

Bârlad 11.—In unele locuri din județ au apărut omizi care distrug porumbul și ișlazul.

Insectele au apărut prin părțile satului Gornei, unde au atacat circa 40 hectare. Ele se intind cu iuteală spre alte părți. Locuitorii le numesc „omizi rusești", Insectele produc pagube mari.

Sandu

x Tot timpul cât veți lipsi din localitate, „Opinia" vă va informa precis și urgent Nu uitați să vă abonați.

Ingrămădeală enormă la primărie

a sinistraților care cer ajutoare

Am relatat că d. P. Bogdan a decis ca să se împartă sinistraților ajutoare, în bani (deocamdată câte 300 lei). In acest scop un comitet compus din d-nele A. Hurmuzescu, Aneta Bogdan și Elena Ghiulea, și-a început activitatea, lucrând dimineața la primărie, iar după amiază în localurile unde sânt adăpostiți cei fără cămin.

Sinistrații însă nu țin seama de ordinea stabilită și au venit astăzi în număr foarte mare.

S'a blocat complect intrarea, și s'au produs stricăciuni în curtea primăriei. Mai multe geamuri au fost sparte.

La fața locului au sosit imediat gardieni publici sub conducerea d-lui ofițer Iosub și jandarmi sub comanda d-lui plt. Ifrim, care au restabilit linștea.

Cițiva agitatori au fost evacuați din curtea primăriei.

*

Părerea d-lui dr. C. Tănăsescu

în chestia sinistraților

D. dr. Const. Tănăsescu, medicul șef al Capitalei, a fost ieri în localitate și a vizitat cartierele sinistrate.

La o întrebare a noastră, distinsul medic ne spune:

— „Trebuesc făcute toate sacrificiile, pentru a se reda sinistraților căminul distrus de potop. Guvernul trebuie să fie în fruntea ajutorului. Și noi, ieșenii, stabiliți în Capitală, nu vom uita pe sinistrații din Iași".

La o altă întrebare, d. dr. Tănăsescu ne dă răspunsul următor:

— „Sânt de acord cu consiliul municipal care a stabilit timbrul pe pâine și bine face d. Bogdan că aplică acest timbru, pentru a creia un fond de ajutorare. Să dăm deci obolul nostru, căci fiecare din noi poate fi un sinistrat".

Distinsul ieșan era vădit emoționat, spunând aceste cuvinte.

Dan

x **Durerea de bătături** te enervează și te face uricios. Remediul îl găsiți în preparatul „ANTICALUS" soluție și pomadă. Depozit Farmacia Dr. Rătianu str. Cuza Vodă 48. Marca depusă. 5

Incă un candidat la senatoria comercială

Dl. N. Gheorghiade, directorul „Creditului Urban"

Un grup de comercianți s'a prezintat ieri la d. N. Gheorghiade directorul general al „Creditului Urban" din localitate, și i-a propus să-i depue candidatura la secția comercială a Camerii de Comerț, pentru locul de senator.

D. Gheorghiade s'a arătat dispus să primească și probabil că mâine sau poimâne își va depune oficial candidatura. Astfel vor fi 3 candidați, d-nii prof. I. Botez, N. Gheorghiade și Achille Șaraga.

Intrunirea dela clubul liberal

Sâmbătă seara a avut loc la clubul liberal (ducist) recepția d-lui Em. Ceikovschi și a altor foști georgiști.

D. Iamandi a ținut un frumos discurs, arătând că d. Ceikovschi a luptat întotdeauna pentru întregirea partidului liberal.

— „Partidul liberal a declarat d. Iamandi, nu aparține unei familii sau unui nume. El aparține țării întregi".

Gest impresionant

al unor copiii ieșeni

Nenorocirea abătută asupra concetățenilor din cartierele mărginașe ale orașului, a găsit ecou până și în rândurile micilor elevi de curs primar.

Astfel înregistrăm cu plăcere, gestul impresionant al unor copii din str. Costache Negri.

Din inițiativa elevei Gaby Wexler, fiica d-lui Aron Wexler, cunoscut podgorean ieșean, a avut loc Sâmbătă după amează un original spectacol teatral pentru copii, în folosul sinistraților, la care au luat parte numeroși copiii din cartier.

Piesa „Prințesa Adormită" a fost jucată de „artiste" în vrâstă dela 5 până la 9 ani. Ele sunt elevele Gaby Wexler, Renée Hoenig, Elena Romanescu, Sevila Argintaru și surorile Iacob.

După teatru au urmat recitări și o producție sportivă. S'a realizat un beneficiu de 800 lei, (biletul de intrare era 5 lei).

Astăzi dimineață d-șoara avocat Frida Wexler s'a prezentat d-lui N. Georgescu, prim ajutor de primar al municipiului, înmânându-i banii adunați pentru ajutorarea sinistraților.

D. Georgescu a mulțumit, spunând că gestul copiilor din str. Costache Negri merită toată lauda.

Rep.

A răspuns d. Ceikovschi, care a evocat reminiscențe din timpul când partidul liberal era unit.

D-sa a adus apoi expresia de devotament și credința a sectorului georgist din despărțirea trecută.

Preotul Niculea a anunțat apoi inscrierea în partid a unui număr de preoți.

INFORMAȚIUNI

x Pe cale particulară, ni se anunță că eri noapte s'ar fi produs la Vaslui un atac violent al unor agenți electorali, împotriva d-lui Bastachi fost prefect de Vaslui.

Inregistrăm faptul sub rezervă.

x In ziua de 24 Iulie crt. după cum se știe au loc alegerile pentru locul de senator al consiiilor comunala și județene.

In localitate va fi o singură secțiune de votare și anume la sediul Camerei de Agricultură din str. Asachi.

x Administrația financiară a început azi dimineață plata pensilor pe luna Iulie.

Salarii pe aceiaș lună nu se plătese încă.

x Un îndrăzneț furt s'a comis la cârciumarul Anton Moraru din Petrești-Sculeni. Câțiva țigani, găzduiți în cârciumă, au furat suma de 20.000 lei. Se fac cercetări.

x Ministrul sănătății a delegat pe d. dr. C. Tănăsescu, medic șef al Capitalei, cu controlul centrelor de combatere a bolilor sociale în toată țara.

x *Intrunirile liberală* — Sâmbătă seară, în casa locuitorului Ungureanu din strada Coman a avut loc o întrunire liberală, prezidată de d. Nicu Stanciu, șeful sectorului, care a analizat situația de azi și a îndemnat pe locuitorii să-și exprime increderea în partidul liberal, votând lista în frunte cu d. Victor Iamandi. Au mai vorbit d-nii Ionescu și Balaban.

La ora 10 seara, au sosit d-nii Victor Iamandi și Osvald Racoviță, primiți cu ovații.

Cuvântările rostite de fruntași au fost viu aplaudate. — D.

x **D. Doctor I. Schwartzman** fost asistent al clinicei din Paris specializat în boli de inimă, plămâni si rinichi. Tratamentul tuberculozei pulmonare cu pneumotorax artificial, injecții sclerozante la varice, consultă *boli interne și copii* zilnic între 11-1 a.m. și 4-7 p.m. în str. Căpitan Păun No. 10. Telefon No. 11.

La Răceli **dureri reumatice, gutoase și nervoase,** tabletele Togal acționează repede și sigur. Togal-ul este un puternic dizolvant al acidului uric și în mare grad bactericid, și acționează deci direct, suprimând cauza boalei ! Peste 6000 atestate medicale. O încercare vă va convinge. Insistați asupra Togal-ului, nu există ceva mai bun ! La toate farmaciile Lei 52. Togal

Copil înecat

în apa râului Tutova

Bârlad 11.— Copilul Paul Filimon, în etate de 10 ani, fiul d-lui Filimon, comerciant în gara Tutova, s'a dus să se scalde în apa pârâului Tutova, unde a fost luat de curent și s'a înecat.

Cadavrul a fost pescuit și parchetul a autorizat înmormântarea, nefiind bănueli.

Sandu

In timpul prânzului muștele vă incomodează.

Evitați aceste neplăceri vaporizând FLY-TOX-ul în casă și muștele vor dispare după câteva clipe. Inainte de pulverizare închideți bine ușile și ferestrele, deschideți dulapurile și sertarele. Norul fin de FLY-TOX va pătrunde până în locurile cele mai invizibile. Mirosul său distrugător omoară muștele, moliile, ploșnițele și larvele lor. Repetând regulat aceste pulverizări, veți fi complect debarasați de aceste insecte murdare cari propagă bolile.

Feriți-vă de imitațiuni și nu confundați FLY-TOX-ul cu alte insecticide. Insistați asupra bidonului original.

FLY-TOX
INSECTICID INFAILIBIL

PUB. GERARD

STICLE pentru vișinat.
BORCANE pentru dulcețuri și murături.
Eftine la CRISTAL

GRADINA POMUL VERDE

Astăzi Luni 11 Iulie 1932

PREMIERA PREMIERA

Moișă vi Kriehsti

cu Hyman Prizant și Sara Filler

Inceputul la ora 10½ seara. Biletele toată ziua la cassă

x Trib S. II a amânat pentru luna Octombrie procesul lucrătorilor Froim Steinberg, Ion Niculi, I. Melnicov ș. a., care au manifestat în fața primăriei, având placarde cu inscripții revoluționare.

x De azi, Curtea de apel intră de fapt în vacanță, pe rol nemaifiind puse procese spre judecare.

Deasemenea și la tribunalul secția III.

x Consiliul de disciplină al baroului local s'a întrunit Sâmbătă, spre a judeca o reclamație contra d-lui av. Hugo Shönblum. Impotriva d-sale s'au încheiat acte de ultraj, pentru că în instanță, la judecătoria Ocol. I Urban, ar fi insultat pe colegul său Max Silberman.

x Banca Emanoil Marcovici a chemat în faliment pe comerciantul S. M. Bercovici din str. Cuza-Vodă.

RITMICA la Strand
Informațiuni Brașcu 12-1

Informațiuni

x Orice pas devine o suferință, dacă aveți bătături sau monturi. Veți scapa repede și sigur de ele întrebuințând **Coridin Werner.**

De vânzare la Parfumerii. Depozit Farmacia Werner Iași. s

x **Gospodina bună,** pentru raticole de gospodărie și vopselărie se aprovizionează exclusiv de la sucursala fabricilor **Zimmer & C-ie S A. R.** (Palatul Muncei).

x **Mirosul urît din gură** e chestiune neplăcută. Se înlătură ușor prin regulată întrebuințare a renumitei pastă de dinți Chlorodont, cu aromă de mentă. Incercarea convinge. Tubul Lei 20 și Lei 32.

DE INCHIRIAT o dugheană în str. I. C. Brătianu No. 117, casa Dr. Negel. A se adresa la dl. C. Faur, Avocat str. Sf. Andrei 13.

ROG pe necunoscutul care aseară la Beraria Luther a găsit portofelul, să bine-voiască a-mi înapoia actele.
M. CRIEGHEL, str. C. Negri 62

DE INCHIRIAT camere cu luna la via din Copou proprietatea B. Guttman, 5 minute de la tramvai, precum și la via din Miroslava. A se adresa d-lui Otto Guttman str. Muzelor 46.

DE INCHIRIAT 2 magazii de zid în curte str. Sf. Sf. Sava No. 16 pentru automobil sau marfă.

O TÂNĂRĂ SERIOASĂ caută post de guvernantă, menajeră, sau eventual îngrijire la bolnavi. A se adresa str. Gh. Mârzescu No. 34 la d. Rubinștein.

ULTIMA ORĂ

4719 candidaţi pentru 386 locuri

Imprimarea listelor pe buletin—Hotărârea comisiei electorale

Bucureşti 11. — Conform legii electorale, birourile electorale judeţene au telegafiat Comisiei centrale situaţia candidaturelor la alegerile pentru Cameră,—urmând ca până în 4 zile Comisia centrală să dea dispoziţii de tipărirea buletinelor de vot.

Comisia centrală electorală a ţinut ieri ultima şedinţă, judecând cele din urmă contestaţii.

A fost respinsă contestaţia contra listei naţional-tărăniste din Tighina.

S'au examinat apoi contestaţiile contra felului de imprimare a listelor pe buletinul de vot. Ministerul de justiţie dăduse ordin să fie imprimate numai câte 4 liste pe pagina de buletin. Ordinul acesta a fost contestat.

Comisia centrală electorală a hotărât că, această chestiune este de competinţa exclusivă a preşedinţilor birourilor electorale judeţene.

Ei vor dispune tipărirea buletinelor, aşa cum vor crede de cuviinţă.

In acest sens s'a telegrafiat în toate judeţele, dîndu-se ordin a se proceda la tipărirea buetinelor.

Pentru Cameră, în total, au rămas valabile 4719 candidaturi, la 386 locuri.

Intruniri şi incidente electorale

In sala Eforiei, a avut loc ieri dimineaţă o întrunire a partidului naţional-tărănesc.

D. Pompiliu Ioaniţescu a expus cele întâmplate la Buzău, acuzînd pe liberali că sînt provocatorii scandalurilor şi asasinatelor.

Au mai vorbit d-nii Dem. Dobrescu, I. Gr. Periceanu, prof. D. Gusti.

La urmă, d. *Virgil Madgearu* a atacat violent partidul liberal şi politica lui bancară.

Spune că vechiul partid liberal ar fi în agonie; însă nu pentru greşala dela 8 Iunie 1930; ci ca un fenomen natural de dispariţie a unui partid care şi-a terminat misiunea, dând faliment cu politica industrialo-bancară.

Aduce acuzaţii d-lui Duca, în legătură cu falimentul Băncii Generale a Ţării Româneşti şi anunţă că chestiunea va fi lămurită prin justiţie.

Moment de panică

In timpul cuvântării d-lui Madgearu, câţiva agenţi opoziţionişti au strigat: „Foc!".

In sală s'a produs panică mare. Publicul s'a repezit spre ieşiri, înghesuindu-se violent. Unii au căzut jos. Câteva doamne au leşinat.

Cu mare greutate, fruntaşii naţ. ţărănişti au putut restabili liniştea.

Bătae în stradă

La ieşirea dela întrunire, un grup de liberali a manifestat ostil. S'a produs o încăerare cu naţional-ţărăniştii.

Poliţia a despărţit pe beligeranţi.

*

Din cauza aglomeraţiei pe bulevardul Elisabeta, tramvaele au fost oprite pe loc. De pe platforma unui vagon, cunoscutul boxer Gh. Axioti a exclamat:—„Ce-i cu nemâncaţii ăştia?".

Câţiva naţional-ţărănişti au sărit în tramvai şi l-au bătut grav pe Axioti.

Scandal cu comuniştii

In grădina „Florea" din calea Văcăreşti, a fost convocată o întrunire social-democrată.

Un grup de comunişti a pătruns în grădină şi s'a produs o violentă încăerare. Au intervenit jandarmii, operând câteva arestări.

Manifestaţie liberală

Liberalii s'au strâns ieri dimineaţă în 4 coloane, grupaţe pe culori, şi s'au adunat la statuia lui I. G. Brătianu. Deacolo au pornit în manifestaţie pe străzi. La casa d-lui prim-ministru Vaida s'a demonstrat ostil.

Apoi s'a făcut o manifestaţie de simpatie la legaţia Franţei. Iar la urmă s'a făcut o entuziastă domontsraţie la casa d-lui I. G. Duca. Şeful partidului liberal a primit defilarea şi a mulţumit din balcon.

Arestarea d-lui Oanea

Din Cluj se anunţă că, după o cercetare a judecătorului de instrucţie Pastia, în comunele din jud. Bistriţa-Năsăud, s'a emis mandat de arestare contra d-lui Laurenţiu Oanea candidat în fruntea listei liberale. El este acuzat de les-majeste (fiindcă a atacat viaţa intimă a Regelui).

Mandatul va veni astăzi spre confirmare, în faţa tribunalului din Cluj.

COMUNIŞTII ÎN LUPTĂ CU JANDARMII

PE STRAZILE CHIŞINAULUI

Atac cu revolverele. — 1 mort şi un rănit

Chişinău 11.—Ieri spre prânz un mare grup de comunişti a pornit în manifestaţie pe străzile Chişinăului.

La un moment dat, demonstraţii s'au izbit de un cordon de jandarmi şi poliţişti. Dl chestor Gritta a somat pe comunişti să se împrăştie. Ei au refuzat şi au atacat pe poliţişti cu bastoane.

Din grupul lor s'au tras şi focuri de revolver. Un glonte a trecut pela urechea d-lui chestor Gritta.

Poliţiştii au răspuns şi ei cu focuri de revolver; trăgînd întâi o salvă în aer; apoi în manifestanţi. Un comunist a căzut mort, şi altul rănit. S'au operat 20 arestări.

Candidaţi ai «Gărzii de fier» maltrataţi în judeţul Tecuci

Tecuci 11 — Candidaţii „Gărzii de Fier" d-nii inginer I. Blanaru, N. Voinea şi Petrache Solomon, au venit de a Focşani cu un automobil pentru a face propagandă.

In satul Răstoaca au fost goniţi de naţional-ţărănişti; iar în comuna Vultur s'a produs un incident mai grav.

Naţional-ţaraniştii s'au repezit asupra „gardiştilor", i-au bătut crunt şi au devastat automobilul No. 288 Fş.

„Gardiştii" s'au refugiat la Lieşti (Tecuci); însă acolo i-au arestat jandarmii. Starea d-lui ing. Blanaru e destul de gravă.

Incăerare politică

La o sinagogă din Bârlad

Bârlad 11. — Aseară d-l Filip Chefner, care candidează în localitate pe lista liberalilor georgişti, a ţinut o întrunire la sinagoga din str. Chenciu. După ce a vorbit d-l Chefner, a mai vorbit şi d-l Haimzon, solicitând voturile pentru aceiaşi organizaţie. D-l Moglescu a stăruit însă să se dea voturile pentru partidul evreesc.

La cuvântul apoi dl. A. Segal şi spune că ar fi mai nimerit ca evreii să'şi pue candidatura în partide, pentru a nu da impresia că se consideră minoritari. La vorbele d-lui Segal, s'a produs tumult, ameninţări şi lovituri. Cu greu s'a restabilit liniştea.

*

Bârlad 11.—Învăţătorul D. Chiriac, din comuna Şendreşti, care candidează în alegeri pe lista pusă de „Garda de Fer", a fost înaintat parchetului, acuzat că în propaganda ce face a comis infracţiuni contra liniştii publice. Parchetul l'a înaintat cabinstului de instrucţie.

Tot pentru aceiaşi culpă, Poliţia a mai înaiutat parchetului pe Gh. Ţonea, d n Zorleni şi pe D. Ciobanu şi I. Fântână, din localitate. *Sandu*

UN FUNCŢIONAR SE SINUCIDE

INTR'O CAMERĂ DE HOTEL

Sinaia 11.— Un pasager a descins Sâmbătă seara la Hotel Regal din Sinaia.

El s'a înscris pe buletin: Const. Iordăchescu din Bucureşti, funcţionar la I. R. D. P.

A doua zi dimineaţă, când servitoarea a intrat în odae să facă curăţenie, a găsit pe funcţionar spânzurat cu un prosop de tavan.

Nefericitul a lăsat o scrisoare către soţie şi copii, în care spune că-şi pune capăt vieţii din cauza neurasteniei.

Necazurile unei fete

Bucureşti 11.—Tânăra fată Constanţa Rădulescu, în etate de 23 ani, din str. Raionului 101, a încercat să se omoare, bând o cantitate de tinotură de iod concentrat. A fost transportată la spitalul Brâncovenesc.

Ea a declarat că era funcţionară la un magazin din Calea Victoriei. Patronul a violat-o şi i-a transmis o boală venerică. De aceia a vrut să moară.

Durerea unui tată

Soţii Ana şi Savu Ciofran, transportau ieri spre spital, o fetiţă a lor, în etate de un an. Pe bulevardul Lascar Catargiu, fetiţa a murit în braţele tatălui.

Profund îndurerat, Savu Ciofran a căzut leşinat. Transportat la spitalul Filantropia, el a murit după puţin timp.

Jamboreea dela Sibiu

Sibiu 11.—Ieri s'a început marea Jamboree cercetăşească din Dumbrava oraşului.

Au rostit cuvântări d. general Cristea Vasilescu, comandantul corpului de armată, şi d. general Manolescu comandantul suprem al cercetaşilor.

A urmat defilarea cohortelor de cercetaşi din toată ţara şi din străinătate. Au provocat în special impresie excelentă cohortele franceză, grecească, poloneză etc.

Campionatul de box categoria cocoş

Paris 11.—La Marsilia s'a disputat ieri titlul de campion mondial al boxului, categoria cocoş, între boxerul american negru Al. Brown şi francezul Francis.

Juriul a declarat învingător pe Brown, care şi-a păstrat titlul de campion mondial.

Dar publicul a protestat violent, acuzând juriul că n'ar fi fost imparţial.

INFORMAŢIUNI

x Alături de d. Celcovschi au mai părăsit organizaţia georgistă din localitate d-nii av. Octav Cădere, av. M. Păduraru, av. I. Davidescu, fost magistrat şi C. Olaru, proprietar, precum şi preoţii Filimon-Goläeşti şi Bârsan-Sculeni. Şi-a înaintat demisia şi d. prof. Antoniu. Toţi au trecut în organizaţia ducistă locală.

x Vineri şi Sâmbătă s'au judecat apelurile fiscale ale comercianţilor din Tg. Frumos.

Spre a se convinge de realitate, comisiunea a plecat la faţa locului. In urma celor constatate, s'au făcut comercianţilor reduceri însemnate.

x Tribunalul a achitat pe d. av. Bonciu, acuzat de omor prin imprudenţă.

x Aflăm cu părere de rău că D-l Const. Catulescu, artist şi profesor, a avut durerea de a-şi perde mama, D-na Calypso Safta, fiica lui Ion şi Eufrosina Agarici din Roman, înrudită cu familia Banul V. Capşa din Botoşani.

Sâmbătă 2 Iulie a avut loc înhumarea la Cimitirul Eternitatea din Iaşi.

x O parte din organizaţia georgistă din Nicolina în frunte cu d-nii Gh. Somaca şi D. Buciuc (urmaţi de 30 de cetăţeni din partea locului, a părăsit pe d. Dobrovici, şi a trecut în organizaţia ieşeană a partidului naţional-tărănesc.

CRONICA POLIŢIEI

Adulter şi devastare

D-na Elena Sentiveanu din str. Pânzăreţi No. 8 bănuia ca soţul ei o înşeală. S'a pus la pândă şi astă noapte l-a descoperit în locuinţa d-nei Lenuţa Stoleru din str. Fântânilor No. 22. Ceartă, scandal. Intr'un moment de furie, Elena Sentiveanu a devastat casa rivalei sale, stricîndu-i ferestrele şi câteva mobile.

Cu cuţitul la nuntă

In str. Carol Nr. 15 se sărbătorea astă noapte o nuntă. In totul petrecerii a isbucnit o ceartă violentă între Simon Puşcaşu din str. I. C. Brăteanu Nr. 129 şi Const. Catargiu din str. Carol Nr. 15. La un moment dat, cearta s'a transformat în bătaie şi Puşcaşu a lovit cu cuţitul pe Catargiu.

Serios rănit, acesta a fost dus la spital, iar agresorul la poliţie.

*

Acte militare în stradă.— In faţa hotelului „Bristol", s'au găsit astă noapte mai multe acte militare.

Se crede că ele au fost pierdute de d. plut. major Bursuc din Reg. 6 Roşiori.

Accident.— Maşina Nr. 102 a primăriei a călcat pe str. Palat pe d-na Elena Rădulescu din str. Baciu Nr. 18, fracturând-i un picior.

Copil dispărut — Ion Gh. Tomalciuc din Lăpuşna a reclamat poliţiei că i-a dispărut un copil de 11 ani, anume Andrei.

Incercare de sinucidere — Elevul Aurel Vizitiu din strada Luca Arbore nr. 9 a încercat să se otrăviască, înghiţind o cantitate de apă tare. Făcându-i-se spălături stomacale, la spital, el a fost pus în libertate.

Ghiaţă naturală — A fost înaintat poliţiei Ion Grăjdaru din str. Nicolina nr. 23, care vindea ghiaţă naturală.

Reclamaţie— Servitoarea Purchia Paula din str. Rufeni 17 a reclamat poliţiei pe stăpâna ei Clara Oxu din str. Muzelor 22, pe care o acuză că i-a luat 2.000 de lei. Rep.

Ştiri poliţieneşti

Pe ziua de azi s'au înregistrat la poliţie numeroase furturi:

Furt de bijuterii

Astfel, hoţi au intrat în locuinţa d-nei prof. Aneta Moscu din str. Procopie No. 28, şi în timp ce d-sa se afla într'o odae vecină, au furat bijuterii în valoare de peste 50.000 lei.

I-au golit casa

In cursul nopţii răufăcători au pătruns în locuinţa d-lui Gh. Dumitriu din str. Sărărie No. 5 şi au furat toate hainele, rufele, covoarele şi obiectele casnice ce se aflau acolo. Dintr'un saltar au luat şi 1200 lei.

Furturi diverse

Câte un furt s'a comis astă noapte la locuinţele d-lor V. Munteanu din str. Socola No. 188; Dora Iosub str. Broscăriei No. 69; Alexandru Voişel str. Lăutari; Ion Arnăutu şos. Albineţ; Marcus Marcus str. Palat No. 32; Costache Olobasă str. Hanciuc No. 20; Şmil Iancovici şos. Socola; Avram Teler Calea Călăţii; şi la plt. Cojocaru Marin din str. Vonicilov No. 11.

Ţiganii la lucru

Mai multe şatre de ţigani care au poposit la marginea oraşului, au început să „lucreze".

Astfel mai multe ţigance au fost suprinse pe când încercau să-'l prade pe d. Corneliu Crovicîuc din str. Zugravi No. 43: iar din prăvălia d-lui David Riven str. Nicolina 60, ţigancele au furat mai multă marfă.

Un alt furt s'a încercat tot de către ţigance, la d. av. C. Simso din str. C. Negri No. 57.

Diverse. — In cercetarea poliţiei se află: Ana Bacalu din str. Unirei No. 1, bănuită de furt la d-na Vera Cubia din str. Alexandri 5; Emil Concio din str. Şipoţel pentru furt în gară; Teodor Oscalboinic din Roşieşti-Tutova acuzat că a furat 4000 lei la Alexandru Gudov din Ivăneşti Cetatea-Albă. *S. Maur*

x Liberalii georgişti au ţinut ieri o populată întrunire la Podul-Iloaiei, la care au luat cuvântul d-nii D. Dimitriu, Iorgu Ciolan, Gh. Chiriţescu, av. Comăn, av. Băileanu, dr. Tenenbaum, dr. Grig. Alexandrescu şi alţii.

Ţintă atacurilor au fost guvernul şi ducistii.

ORA 3

Pentru evitarea incidentelor electorale

Circulara ministerului de justiţie adresată parchetelor

Buc. 11.— Ministerul de justiţie a trimis tuturor parchetelor din ţară următoarea circulară:

„Propaganda electorală se manifestă prin unele violenţe care degradează pe cei ce le folosesc şi care ameninţă ordinea publică.

Lupta de idei e permisă într'un stat democrat cum e România, dar ea nu poate fi desfăşurată decât prin grai şi prin scris. Orice alt mijloc care tinde la constrângeri morale sau fizice, e o siluire a conştiinţei cetăţeneşti. Ca organ al legii, d-vs. trebuie să descoperiţi aceste infracţiuni.

Vă revine sarcina de a veghia cu stricteţă în ajunul alegerilor şi în zilele în care vor avea loc, ca violenţele să fie evitate sau reprimate cu toată severitatea. In acest sens veţi da instrucţiuni organelor în subord ne, indiferent de nuanţe politice sau de situaţia acelora care se dedau la violenţe".

Circulara e semnată de d. Virgil Potârcă, ministrul justiţiei.

Şcolile se vor redeschide la 15 Septembrie

Buc. 11.— Ministerul instrucţiunii a hotărât ca toate şcolile, conform legii şi tradiţiei, să se redeschidă la 15 Septembre, şi nu la 1 Septembre, cum s'a procedat anul trecut în mod excepţional.

Guvernul german va trebui să demisioneze ?

Buc. 11.— Presa naţionalistă continuă să atace pe cancelarul Von Papen, susţinînd că la Lausanne trebuia să se impună teza complectei anulări a angajamentelor financiare ale Germaniei.

Unele ziare afirmă că situaţia politică a lui Von Papen e periclitată şi că guvernul va trebui să se retragă.

O mare conferinţă economică mondială

Geneva 11 — Consiliul Societăţii Naţiunilor se întruneşte Marţi sau Miercuri. D. Macdonald va face o expunere asupra conferinţei dela Lausanne.

Cu acest prilej se va anunţa o mare conferinţă mondială, care va avea loc la Londra în luna Noembre sau Decembre.

Conferinţa aceasta, care va fi prezidată de d. Macdonald va avea scopul să găsească măsurile necesare pentru o ameliorarea economico-financiară.

Colectura principală a LOTERIEI DE STAT
BANCA
Emanoil Marcovici Iaşi
Roagă pe d-nii jucători a-şi ridica lozurile de clasa IV-a, nemai fiind decât 3 zile până la tragerea care va avea loc la 13 şi 14 Iulie a.c.
Cîştiguri în valoare de Lei 15.000.000

x In legătură cu o informaţie apărută Sâmbătă în ziarul nostru privitor la darea în judecată a comerciantului Dumitru D. Daderlat din P. Iloaiei, d-sa ne roagă să arătăm că la una din prăvăliile d-sale a pus ca vânzător pe d. Vas. Mărgărint om de 65 de ani, căruia i-a încredinţat marfa, cu zeciuiala.

Deci răspunzător de felul cum se făcea vânzarea este d. Mărgărint, şi nu d. Daderlat

x D-rul *Iosif Şmilovici*, specialist în boli de piele, anunţă că în lunile *Iulie* şi *August*, consultă de la 9—11 dimineaţa şi de la 5—6 după amiază.

Duminica, numai dimineaţa.

x **Un ten frumos** fără pete, fără sbârcituri, admirabil şi atrăgător se obţine repede cu „Crema Miraculoasă" specialitatea Farmaciei Dr. Rătianu Iaşi, Str. Cuza Vodă 48. Cereţi ambalajul original. Marca depusă. 5

INFORMAŢIUNI

x **Din Dorohoi la Bucureşti, Dela Braşov pân'la Soroca, Să cauţi mult—n'ai să găseşti Cafea mai bună ca la „MOCA".**

x *Frumuseţea* e una din cele mai puternice arme ale femeei. Crema de zi *Khasya* vă face şi vă menţine frumoase! Depozit: Farmacia Polak, str. Ştefan cel Mare.

Pentru cine are nevoe de cura de Karlsbad
„Indicaţiile şi contraindicaţiile
Curei de Karlsbad"
de Doctorul GR. GRAUR
medic balnear de Karlsbad
Un volum 72 de pagini apărut în Ed. „Adevărul" 40 Lei

CITIŢI NOU
Omul fără de noroc
de Eug. Boureanul
în Biblioteca Dimineaţa No. 146
100 PAGINI 8 LEI
De vânzare la toate chioşcurile de ziare şi la depozitul general S. Peretz Piaţa Unirei.

Agenţi ai Loteriilor străine cari au pierdut terenul în ţară din cauza propăşirii Loteriei Statului Român şi a urmăririlor ce aceasta din urmă exercită împotriva celor dintâi, strecoară notiţe în ziare, în special cele minoritoare, care să poată da naştere la suspiciuni.

Direcţiunea Generală a Loteriei de Stat aduce la cunoştinţă publicului jucător că suma necesară plăţii cîştigurilor clasei IV-a şi a V-a, e depusă de pe acum acum la Banca Naţională şi că tot aşa precum s'a plătit câştigurile la cele trei clase trase până astăzi, se vor plăti imediat în numerar şi cele ale clasei a IV-a şi a V-a.

Orice insinuări deci, nu au de scop decât a reduce înaltul scop de asistenţă socială pe care Loteria de Stat şi l'a asumat şi pe care a şi început a-l îndeplini, dînd avansuri din disponibil Eforiei Spitalelor Civile, Eforiei Sft. Spiridon din Iaşi, Soc. pentru Profilaxia Tuberculozei şi Societăţii pentru combaterea tuberculozei la copii.

Umplerea urnei pentru tragerea clasei IV-a dela 13 şi 14 Iulie ce va avea loc în ziua de 12 Iulie, ora 17, la Fudaţia Carol I, în prezenţa publicului.

Odată cu lozurile clasei a V-a se vor emite şi lozurile clasei I-a din Loteria II-a.

Inginer I. Schleier
Iaşi str. Elena Doamna 26
execută lucrări de construcţie în antrepriză şi regie:
VILE, CASE DE RAPORT, TRANSFORMĂRI, CALCULE BETON ARMAT.
Proeect şi deviz

ANUL XXVIII No. 7560

3 LEI EXEMPLARUL

MERCURI 13 IULIE 1932

OPINIA

ZIAR POLITIC COTIDIAN

ABONAMENTE
Lei 1000 pe un...
„ 500
„ 300
ATE...
IAŞI.—STR. ...

ANUNCIURI
se primesc la toate
AGENŢIILE DE PUBLICITATE
şi în
ADMINISTRAŢIA ZIARULUI
Iaşi. — Strada Lăpuşneanu 37

Telefoane : Redacţia 391, Administraţia 394, Serviciul de noapte 367

Fundaţiunea „Regele Ferdinand I"
Bucureşti
Str. Ştirbei Vodă 3
(Adm. Dom. Coroanei)

NOTE

VICTIMELE

FRONTULUI ELECTORAL

Decurând au avut loc în Capitală două mari întruniri politice de sectoare: una naţional-ţărănistă şi alta liberală. Taberele adverse, ieşind de la întrunire, au pornit să manifesteze pe străzi, şi s'au întâlnit faţă în faţă.

Cum erau cu toţii sub impresia discursurilor înflăcărate, rostite cu patos de candidaţii la sacul cu grăunţe al Parlamentului, o încăerare era inevitabilă. Noroc s'au intervenit la vreme cordoanele de jandarmi, că altfel se făcea vărsare de sânge...

Dar, ziarele ne-au adus vestea că deocamdată, cetăţenii Capitalei au renunţat la bătae, mulţumindu-se numai cu *huidueli reciproce*.

Iată însă, că la Buzău, lucrurile au mers mult mai departe. S'a încins între o tabără liberală şi alta naţional ţărănistă, bătaie în toată regula, după care, cetăţenii în plină furie, au lăsat la o parte bastoanele, sifoanele şi scaunele şi au trecut la arme mai sigure, care te trimit într'o clipă pe lumea cealaltă...

S'au tras focuri de revolver. Brădeanu şi cu Boiangiu s'au înfrăţit de timpuriu cu moartea. Şi crimele electorale continuă. Un ţăran a fost ucis la Vaslui şi un altul ar fi fost ucis la Tecuci.

Ne îngrijorează extrema metodei de luptă în deschisa campanie electorală: metodă inumană, nereală, primitivă, demnă de triburile africane...

Cu asemenea argumente, cred oare politicianii noştri de meserie că se pot convinge adversarii? Cu mardeiaşul şi cu revolverul se poate mări numărul partizanilor? Cu aceste arme sporeşte oare contingentul cluburilor şi prestigiul partidului?!

Şefii de sectoare — din orice partid — ar trebui să-şi mai tempereze zelul de luptă când s'aruncă la campionat în vâltoarea imundă a frontului electoral.

Massa alegătorilor se înflăcărează uşor. Cetăţenii între ei, se pot huidui reciproc, — la comanda agenţilor electorali — se pot stâlci în bătaie şi la un adecă, se pot chiar ucide, ca la Buzău...

Dar, să ferească Dumnezeu, de furia alegătorilor, când vor înţelege pe deplin, că bătaia, huiduiala şi sângele vărsat, nu serveşte la altceva decât numai de trampolină de urcuş, la locuri nemeritate, a tuturor trepăduşilor din simbria cluburilor cu firmă...

N. H.

Actualităţi politice

12 PE UN LOC!

Pentru alegerile de Cameră, care au loc Duminecă 17 Iulie, sânt 4719 candidaţi la 386 locuri! Adica, mai mult de 12 pretendenţi la un scaun de deputat.

Inchipuiţi-vă cât de greu îi vine corpului electoral să dea un verdict precis, în cunoştinţă de cauză.

O pronunţare individuală asupra candidaţilor, nu-i posibilă, din cauza legii (cu scrutin de listă) şi din pricina circumscripţiilor electorale enorm de întinse.

Inlăturându-se astfel şansele valorilor personale, rămâne pronunţarea pe partide, — tot atât de grea pentru corpul electoral.

Pronunţarea pe partide, înseamnă: pe programele de guvernământ şi pe creditul moral al organizmelor politice. Or, acest lucru presupune o publicitate largă.

Şi se pune întrebarea firească: ce efect poate avea publicitatea la un corp electoral rural, cu vot preponderant, însă neştiutor de carte în mare majoritate?

Imensul număr al alegătorilor nu ştie (fiindcă nu citeşte) ce se lucrează amănunţit în viaţa publică, ce şi cum se discută în parlament, ce greşeli sau ce acte bune de guvernământ se îndeplinesc.

Aceşti alegători neştiutori se informează dela agenţi, în câteva zile de campanie electorală; — o informare fragmentară, tendenţioasă, zăpăcitoare de minţi, combinată cu corupţie şi uneori cu teroare.

Şi care-i greutatea unui vot dat în asemenea împrejurări, cu pretenţia de a aprecia şi a promova programe?

Regimul nostru electoral n'a fost adecvat la realitatea vieţii sociale şi de aceia sântem condamnaţi a ne menţine într'o ficţiune de parlamentarism.

X.

Cele mai scumpe mâni

sânt ale lui Paderewski şi Kubelik

După cum relatează un ziar german, cele mai scumpe mâni din lume, socotind după suma cu care au fost asigurate, sânt ale pianistului Paderewski şi ale violonistului Jan Kubelik.

Paderewski şi-a asigurat mânile pentru suma de trei milioane 700 mii franci franceji, adecă aproape 22 milioane lei. Celebrul pianist plăteşte în fiecare an 250 mii franci rate de asigurare.

Kubelik e mai prevăzător. El şi-a asigurat fiecare deget în parte, în felul următor: la mâna stângă, degetul mare pentru 272 mii franci, arătătorul şi mijlociul pentru o aceiaş sumă, inelarul pentru 750 mii franci şi degetul cel mic pentru 220 mii franci. La mâna dreaptă, degetul cel mare, pentru 272 mii fr. arătătorul pentru 210 mii, mijlociul pentru 200 mii, inelarul pentru 210 mii şi degetul cel mic pentru 90 mii franci. In total mânile lui Kubelic sânt asigurate pentru suma de aproape două milioane franci, adecă 13 milioane lei.

Dacă ne gândim însă că pentru aceşti artişti mâinile formează întreg succesul material şi toată celebritatea mondială, putem înţelege asemenea măsuri excepţionale de prevedere.

Spitale cu muzică

Cîntecele vindecă diferite boli

Profesorul german dr. J. Schreiber din Königsberg a găsit o terapeutică originală împotriva unor boli. In clinica lui, medicul a instalat câteva aparate de radio şi mai multe gramofoane. După un şir lung de experienţe, profesorul a constatat că muzica reuşeşte să aducă o vădită ameliorare unei categorii de pacienţi. De pildă, bolnavii de rinichi şi de nervi se vindecă mult mai repede şi mai uşor, dacă pe lângă tratamentul obişnuit, se adaogă şi un „regim" de muzică !...

Dar partea mai interesantă este că fiecărei categorii de bolnavi trebuie să i se servească un anumit fel de cântece. Astfel, cei care sufăr de rinichi preferă şlagărele, adecă şansonetele de ultimă modă. Deasemenea cei nervoşi nu pot suporta decât muzică veselă de dans. In schimb, anemicii şi rachiticii găsesc alinare în valsuri lente, romanţe languroase, lieduri duioase. Deasemenea s'a stabilit că muzica are un efect binefăcător pentru cei care sufăr de albumină.

E acesta un tratament mai mult psihic decât fizic, dar care dă rezultate admirabile. Şi dacă sistemul se va răspândi, e de prevăzut că toate spitalele vor introduce aparate de muzică, mai forte sau mai dulci, după necesităţi !...

Pentru sinistraţii din Iaşi

La Bucureşti din iniţiativa Cercului ieşenilor s'a organizat o mare subscripţie pentru a se veni în ajutorul sinistraţilor din Iaşi.

D-nele Ella Negruzzi, Marie col. Sturza, Henriette V. Scânteie, Galypso Botez, Marie dr. Steuner, Eliza dr. Cotara, Clara Grimberg, Melanie Cramer, d-rele Lucie Beldiman, Margareta Grigorescu, Carmella Cramer şi d-nii colonel Sturza, Mihail Căzlariu, dr. Th. Mironescu, col. C. Coçea, Vasile Scânteie, col. N. Fotino, general Holban, fac onorurile subscripţiei. S'au subscris sume importante.

Arcul-de-Triumf al sporturilor

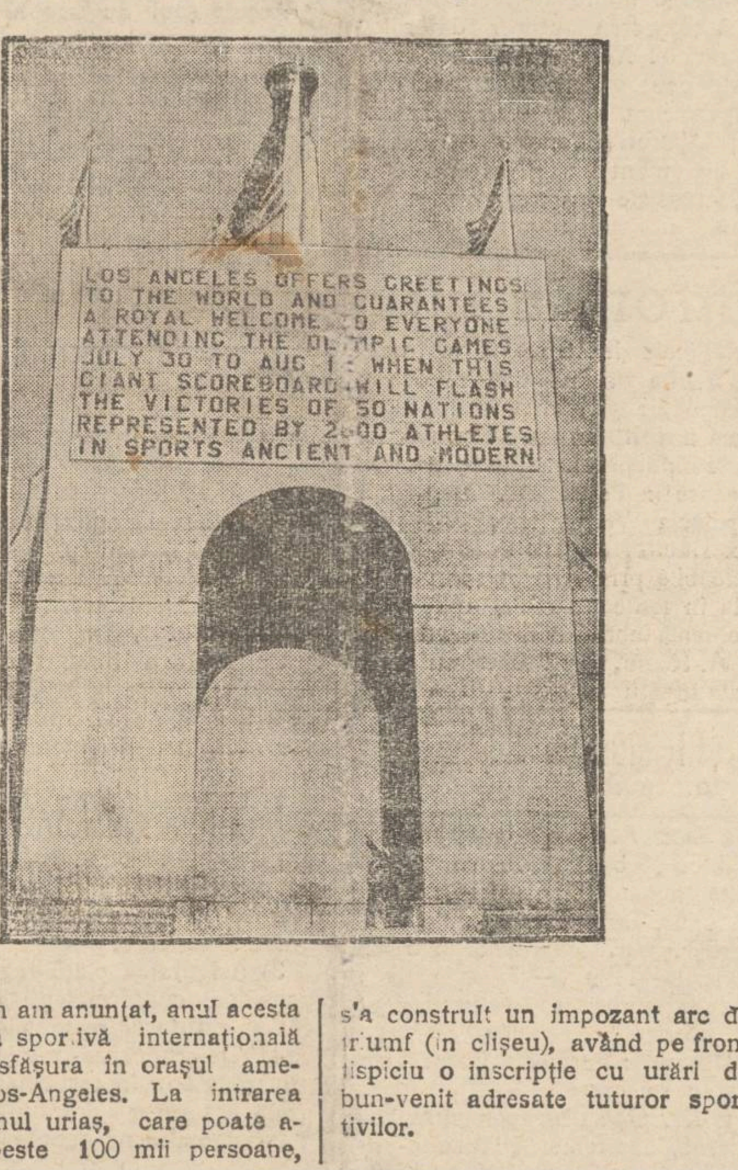

Precum am anunţat, anul acesta olimpiada sportivă internaţională se va desfăşura în oraşul american Los-Angeles. La intrarea în stadionul uriaş, care poate adăposti peste 100 mii persoane, s'a construit un impozant arc de triumf (în clişeu), având pe frontispiciu o inscripţie cu urări de bun-venit adresate tuturor sportivilor.

DIN TOATĂ LUMEA

Asigurarea frumuseţii. — La New-York există o societate de asigurare, care asigură frumuseţa clienţilor împotriva accidentelor sau bolilor. De doi ani de când funcţionează această societate, n'a plătit nicio daună. Zilele trecute însă a înregistrat o „lovitură" serioasă.

D-ra Elinor Mathias, aleasă „Miss New-York" în anul 1928, plecase într'o excursie cu automobilul. In drum, maşina s'a răsturnat. Miss Elinor a căpătat leziuni pe toată faţa, care i-au lăsat urme şi i-au stricat tenul Ea era însă asigurată la societatea respectivă pentru suma de 15 mii dolari (un sfert de milion lei).

La început societatea n'a vrut să recunoască „paguba". Fosta „Miss New-York" s'a adresat de aceia justiţiei şi a câştigat procesul. Ea a primit banii, dar cu siguranţă ar fi preferat să rămâie frumoasă, ca înainte...

*

Cel mai bătrân soldat este desigur indianul sud-american Jose Cruz Gomez, în etate de 107 ani. El, până la această vârstă înaintată, a stat ca militar activ în armata din Argentina.

In repetate rânduri, a fost invitat să se retragă. Insă indianul insista mereu să fie menţinut, întrucât îi plăceau mult viaţa în oştire şi era stimat de toată lumea. Deşi centenar, Jose Cruz lua parte la marşuri şi trecea drept unul din cei buni ochitori cu puşca. In capturările cu laţul de frânghie din fuga calului, era neîntrecut.

Zilele trecute, moşneagul a simţit că puterile îl slăbesc. Deaceia a cerut să fie scos la pensie. In cinstea lui s'a organizat o serbare militară, cu care prilej a primit o sumă de bani şi mai multe decoraţiuni.

Bătrânul s'a retras să se odihnească restul vieţii. La 107 ani, era şi timpul!...

*

Pălării cu apă rece. — Căldurile caniculare din America au provocat câteva cazuri mortale de insolaţie. Impotriva arşiţei soarelui, un fabricant ingenios din Filadelfia a lansat un model original de pălărie.

E vorba de o pălărie de cauciuc, cu pereţi dubli. In vârf, e o mică gaură care se închide cu un buton cu şurub. Prin această gaură se introduce apă rece ţinută la gheaţă, ceiace oferă o răcoare plăcută.

Când apa se încălzeşte, e evacuată şi se introduce alta proaspătă şi rece. Acest fel de pălării contra insolaţiilor s'a răspândit în America.

*

Liga contra sărutărilor. — Din iniţiativa unui grup de medici, s'a înfiinţat la Londra o ligă contra sărutărilor. Manifestul publicat de această grupare interesantă spune printre altele:

„Lumea vede în sărutare numai fiorul plăcut şi ignorează pericolul ei. Pentru a vă edifica însă cât de primejdios poate fi un sărut, relatăm constatarea ştiinţifică a unor medici, care precizează că într'o singură împreunare a buzelor se pot transmite peste o mie feluri de germene de boli. Sărutarea e unul din cele mai frecvente mijloace de răspândire a microbilor. Evitaţi sărutările".

Deşi argumentul medical ar fi convingător, este de presupus totuş că liga în cauză nu va căpăta prea mulţi adepţi. Dealtfel motivul invocat este şi cel mai mic pericol al sărutului!..

SCRISORI DIN ITALIA

Academia română din Roma

Un palat monumental — Inaugurarea — Activitatea asociaţiei italo-române — Elogiu pentru femeia română

Italia şi, în special Roma, tezaurieră a unor bogate surse de studiu pentru istorie pură, arheologie, literatură clasică, pictură, sluptură şi arhitectură atrage un mare număr de tineri studioşi de toate naţionalităţile. Aproape fiecare stat a înfiinţat căminuri şi le-au pus la dispoziţie biblioteci şi materialele necesare de studiu.

Pentru România, regretatul V. Pârvan a început luptă, în scopul de a egala situaţia românilor ce veneau la studiu aci, cu a celorlalţi străini. Luptă tenace a dus Pârvan, luptă ce a fost în urmă continuată de d-l prof. N. Iorga şi care a reuşit a o duce până la victoria definitivă. Prin insistenţa acestor doi oameni, s'a obţinut dela Guvernatoratul Romei un teren gratuit.

Banca Naţională a României a complectat frumosul gest al Guvernatoratului de Roma şi a donat 50 milioane lei. Statul român a înfiinţat imediat, într'un local închiriat, Academia Română, înzestrând-o cu tot ce era necesar. Academia este condusă

(Continuare în pagina II-a)

CREAŢIUNI DE LUX

ŞI INSTITUŢII INUTILE

AU INCURCAT FINANŢELE PUBLICE

Incă un exemplu de rea administrare, din care a rezultat neputinţa de a se plăti lefile şi pensiile, este *creaţiunea de numeroase instituţii de lux*. In starea de sărăcie generală, ne-a trebuit noui camere de comerţ în fiecare judeţ, camere agricole, inspectorate de tot felul de regiuni, două rânduri de poliţie cu fonduri secrete de miliarde; clădiri de lux când pensionarii mor de foame? Oare aşa ar trata un om cu inimă pe cânele său? Imprumut forţat din lefile funcţionarilor şi din pensii? Aceasta nu s'a mai văzut în altă parte a lumii.

Toate aceste abuzuri trebuesc să înceteze imediat, şi sînt duşmani ai ţării şi ai neamului acei care se ascund după deget şi se prefac a nu înţelege aceia ce şi copiii înţeleg.

Se zice că de aceia s'au creat directoratele ministeriale, pentrucă constituţia prevede *descentralizarea administrativă*. Nu respectul constituţiei a fost îndemnul, ci altă ceva. Şi apoi trebue să observăm o contradicţie, căci pe când se făcea această *descentralizare*, care nu rezolva nicio hârtie mai importantă fără a întreba pe ministrul de resort, s'a făcut *centralizarea financiară*, care a adus o groaznică perturbare în viaţa statului nostru.

In timp ce pensionarii leşină de foame în sala Ad-ţiei Financiare, milioane de lei se încarcă şi se duc de la adm. fin. la Banca Naţională şi de acolo la tezaurul central şi apoi să se reintoarcă *câte ceva* sub formă de *acreditive*.

Prin urmare, nu este sinceritate în administrarea intereselor publice. D. Rist are perfectă dreptate.

Tot se vorbeşte că funcţionarii deveniţi pensionari au drept la recunoştinţa statului, pentrucă au muncit o viaţă întreagă şi au contribuit la formarea României mari. Astfel de pretenţii sânt curate naivităţi. „Ai stăruit să intri în slujbă şi n'ai fost rugat," poate fi răspunsul. Este însă drept că statul este depozitarul economiilor noastre, ale pensionarilor, cu contract legal de ni le servi ca pensii *în anumite condiţii*, iar nu după plac. Acest punct este o bază tare a unei acţiuni mai demne. Statul trebue să pună la loc fondul Casei pensiilor, pe care, prin abuz l-a luat şi nu l-a mai dat.

Să se desfiinţeze toate creaţiunile bugetare de după 1922, între care am citat mai sus pe unele, căci nu ne trebue fanfaronade când neamul piere. Atunci va avea statul de unde restitui ceea ce a luat sub formă de împrumut forţat, şi să bine voiască a nu mai confunda visteria statului cu buzunarul propriu, şi să nu mai aibă mai multă milă de băncile în faliment de cât de oamenii care formează însuşi statul, căci nu este omeneşte a lua pânea fiilor şi a o arunca cânilor, cum a zis dumnezeescul întemeetor al religiunenii noastre creştine.

In rezumat: să cerem guvernelor să observe, sub aspră răspundere, ca să nu se mai fure banul public; să desfiinţeze aşa zisele instituţii de *falşă civilizaţie*, care îngreue bugetul cu miliarde; să converteacă împrumuturile externe, fie cu voia, ori fără voia creditorilor, şi în special să scoată *de sub gaj* veniturile ce au fost afectate la această sarcină; să nu se mai facă alt împrumut *extern*, fiind suficient un împrumut *intern*, având de bază *purificarea bugetului* după indicaţiile experţilor streini, care văd mai bine lucrurile de cât noi, orbiţi de interese contrare interesului public; să se scadă cu 50 la sută impozitele, iar altele să se desfiinţeze, în scop de a se efteni traiul şi a da posibilitatea unei vieţuiri omeneşti, potrivit cu scopul întrunirii oamenilor în societăţi, care n'au avut în vedere perspectiva de astăzi ca o mână de tovarăşi să impună suferinţi celorlalţi, pentru ca ei să trăiască în belşug şi în lux, uitându-se cu supărare la nimicirea acelora pe care sânt obligaţi să-i protejeze şi să le asigure un trai omenesc, iar nu de animal sălbatec.

Toate acestea să se facă în scurt, iar dacă nu pot unii, să o facă alţii, dar în scurt. Numai aşa vom putea spera să trăim şi noi.

V. CIREŞ

JUDECATA DIN CULICOC

NOUL BIR PE PÂNE

In vreme ce oamenii de seamă din occident se străduesc ca raţia de pâine necesară omului pentru a-şi astâmpăra foamea să-i fi asigurată în mod gratuit, barbaţii de seamă din fruntea oraşului nostru au impus greu şi apăsător înghiţitura de pâne a omului necăjit. Şi cu o perseverenţă demnă de o cauză mai dreaptă, ei persistă în menţinerea birului istovitor, în dispreţul spiritului de echitate.

Bine că teascul fiscalităţii municipale stoarce acei câteva zeci de mii de lei zilnic. Dar cum pătimesc bieţii oameni, cum suportă ei această sarcină, la aceasta nu se gândeşte nimeni. Nimeni nu apleacă urechea la gemetele şi protestele norodului.

Recunosc că jalea e mare. Admit că Municipiul e dator s'ajute pe sinistraţi, să reclădească gospodăriile distruse pe teren igienic şi la adăpost de noi inundaţii. Pentru aceasta însă e nevoie de sute de milioane; iar pitacul sărac, ori cu câtă cruzime i-l veţi smulge, tot nu va ajunge; tot nu va remedia răul.

Ori domnii edili să recunoască că vor să eternizeze impozitul de înflămânzire, pentru a avea milioanele necesare reclădirei, şi atunci norodul să ştie la ce să se aştepte. Ori într'adevăr e vorba numai de un scurt interval de timp (până după alegeri) şi atunci randementul este insignifiant şi uşor se poate renunţa la el. Din dilema aceasta nu se poate eşi. Pentru procurarea unor sumi ca acele ce se pot realiza din taxa pe pâne pe un interval scurt, sunt alte mijloace şi alte modalităţi. Să se intensifice depildă încasarea rămăşiţelor dela acei cu dare de mână; să se impună tot ce e lux; dar de hrana saracului să nu se atingă nimeni.

La toate aceste sugerări şi obiecţiuni, partizanii impozitului de înflămânzire, răspund stereotip: recunoaştem că birul este nedrept dar n'avem încotro. Sinistraţii trebuesc ajutaţi şi fără impozit pe pâne, nu o putem face. Pe acel cu dare de mână, nu-i putem apuca, n'avem sancţiuni contra lor, nu-i putem încasa; iată de ce numai pe cel umil şi sarac trebue să-l dăm pradă. Curat judecata din Culicoc.

Nu garantez autenticitatea geografică a localităţii cu nume barbar unde folklorul şi-a situat anecdotica întâmplare; în schimb răspund de veracitatea judecăţii reeditată şi aplicată aidoma de buni edili ai vechei urbe aşezată pe malurile Bahluiului. Iată anecdota:

In localitatea cu nume ciudat, există un singur cizmar. Şi el s'a făcut culpabil de o grozavă faptă; aşa că a fost condamnat la spânzurătoare.

In ziua execuţiei, fruntaşii târgului s'au prezentat judecătorului cu rugămintea, că având în vedere că obştea n'are decât un singur cismar la care nu poate renunţa şi în schimb posedă doi croitori, s'au decis să ofere pentru executare pe unul din croitori, în locul cismarului osândit...

Moses I. Duff
consilier municipal

P. S. Bănuesc că se comit fraude cu încasarea taxei pe pâne; altfel nu-mi explic tăcerea brutarilor şi resemnarea lor; ei cari fac totdeauna gălăgie, alerg după ajutor la camera de comerţ, fac întâmpinări şi publică dări de seamă şi fel de fel de calcule; iar acuma tac din gură. Tăcerea lor dă de gândit...

x „Opinia" face abonamente lunare pentru acei care pleacă la băi.

PESTE CATE-VA ZILE
O NOUA SERIE
DE
Mari Premii Gratuite
în numerar
tuturor cititorilor ziarului „Opinia"
Urmăriţi zilnic „Opinia"

PROLOGUL MARII REVOLUŢII
A apărut
„In preajma revoluţiei"
Roman de CONST. STERE
PROLOG:
SMARAGDA THEODOROVNA (vol. I)
Copilăria şi adolescenţa lui Vania Răutu (vol. II)
fiecare volum 350 pagini 80 lei
Roman din viaţa Basarabiei de odinioară
De vânzare la toate chioşcurile de ziare, precumşi la depozitul de ziare S. Peretz, str. Unirei No. 9.

PUBLICAŢIE

Comitetul şcolar al şcoalei Normale de fete „Mihail Sturza" din Iaşi aduce la cunoştinţă că va ţine licitaţie publică in ziua de *30 Iulie 1932 ora 9 a.m.* in cancelaria şcoalei pentru darea în antrepriză a lucrărilor de reparaţii la zidărie necesare localului şcoalei.

Articolele 88—110 relative la licitaţii din Legea Contabilităţii Publice şi normele generale pentru ţinerea licitaţiilor publicate în Monitorul Oficial No. 127 din 4 Iunie 1931 se aplică la această licitaţie.

Comitetul

Medic Balneolog confirmat
Dr. Albert Ficler
din Bucureşti (str. Mircea Vodă 42
a reluat consultaţiunile in
BAILE VATRA-DORNEI
Str. Regele Carol II No. 8,
Etaj I (casele Lackner)

ÎNŞTIINŢARE

Se face cunoscut că în ziua de 20 Iulie a. c. se dă prin licitaţie, aşezarea şi renovarea Catapetesmii, aşezarea electricităţii şi prefacerea stranelor în biserica Cuvioasa Paraschiva din Păcurari la ora 10 a. m.

Doritorii pot veni în orice zi la biserică spre a lua cunoştinţă.

DOCTOR
Mendel Avram
— Medic de spital —
Consultă zilnic intre 8—10 dimineaţa şi 3—7 p. m.
BOLI CHIRURGICALE, BOLI DE FEMEI, NAŞTERI, VENERICE
Iaşi, str. Costache Negri 15
Deasupra farmaciei Margulies)

La şcoala primară de băeţi No. 9

„Mihai Kogălniceanu" din strada Lascar Catargiu se va deschide la 1 Iulie c., de către d-nii: *C. Costinescu, C. Vartic* şi *Gr. Roiu* **un curs de preparaţie** pentru băeţi şi fete, de admitere în şcolile secundare ale Statului (licee, licee militare, şi şcoli normale.

RITMICA la Strand
Informaţiuni Braşcu 12-1

EXPOZIŢIE!
Se aduce la cunoştinţa Onor Public ieşan că Joi 30 Iunie se deschide numai pentru 15 zile o expoziţie de
MOBILE în stil Naţional-Cubist
Este unica creaţie de acest gen până astăzi. Toţi iubitorii de artă sunt invitaţi a vizita această expoziţie, dela 30 Iunie până la 15 Iulie, în
Sala de jos a Berăriei Bragadiru
unde se primesc şi comenzile.
Maestru Tâmplar, Vidislav Schijevschi

DOCTORUL
R. DAMSKER
str. Ghica-Vodă No. 44-46
consultă zilnic
MEDICINA INTERNA
SIFILIS şi
GENITO-URINARE
Diathermie şi băi de lumină
Intre orele 8-11 a. m. şi 3-7 p. m.

DURERI CHINUITOARE

ALINA TESTA ... ORI CE DURERI DATORITE GRIPEI NEVRALGIILOR RĂCELEI

DOCTOR
M. MATASARU
Specializat la Paris — fost asistent de spital la Paris
Boli interne:
INIMA, PLĂMÂNI
şi tratamentul tuberculozei pulmonare cu Pneumatorax artificial
Str. Mârzescu 16 (parter)
Cons. 9—10 a. m. şi 3—6 p m.

Optica modernă
„Argus"
execută ochelari după prescripţii medicale.
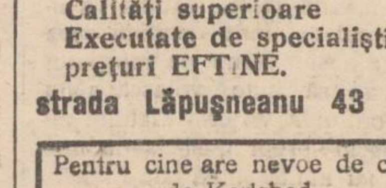
Trei puncte principale:
Calităţi superioare
Executate de specialişti
preţuri EFTINE.
strada Lăpuşneanu 43 Iaşi

Pentru cine are nevoe de cura de Karlsbad
„Indicaţiile şi contraindicaţiile
Curei de Karlsbad"
de Doctorul GR. GRAUR
medic balnear de Karlsbad
Un volum 72 de pagini apărut în Ed. „Adevărul" 40 Lei

PRIMĂRIA MUNICIPIULUI IAŞI

PUBLICAŢIUNE

No. 17976 din 27 Iunie 1932

Se aduce la cunoştinţa celor interesaţi că în ziua de 19 Iulie a. c. ora 11 dimineaţa se va ţinea în localul acestei Primării situată în Iaşi str. Alexandri No. 14 licitaţie publică pentru vânzarea parcelei No. 3 din Regiunea Trei Calici Nord (Calea Galaţei) în suprafaţă de 400 m. p.

Licitaţia se va ţine în conformitate cu art. 88-110 inclusiv din Legea Contabilităţei Publice, Regulamentul O. C. L. şi normele publicate în Monitorul Oficial No. 127 din 4 Iunie 1931 şi va începe dela 12 lei m. p.

Toate persoanele cari vor lua parte la licitaţie vor depune pe lângă ofertă şi o garanţie de 5 la sută din valoarea sumei oferite.

Planul locului se poate vedea în orice zi de lucru dela 8—12 la Serv. Arhivei al acestei Primării din str. Alexandri 14.

p. Primar, Traian Jellea

PAPA CERE
anularea datoriilor de război

Ziarul oficios al Vaticanului „Osservatore Romano" discută în ultimul număr despre chestiunea datoriilor de război în legătură cu conferinţa dela Lausanne. Organul papal crede că problema, în felul cum a fost rezolvită, n'a căpătat o soluţie definitivă.

Lumea are nevoie de linişte, de pace veşnică. In acest scop, se impune o uitare a trecutului, adecă ştergerea tuturor datoriilor de război. Altfel nu putem spera într'o pace sinceră şi eternă. Ziarul Vaticanului, care desigur exprimă părerile Papei Pius, termină cu cuvintele: „Şi iartă, Doamne, greşelele noastre, precum iertăm şi noi greşiţilor noştri".

Informaţiuni

x Petele de soare şi pistruele nu trebue să vă mai preocupe Doamnelor şi Domnişoarelor Crema Camphorată şi Lotion Claire le îndepărtează definitiv. De vânzare la Parfumerii. Depozit: Farmacia Werner Iaşi. 9

x **Lacuri pentru automobile,** aplicabile prin stropire şi cu pensula în toate nuanţele, numai la sucursala fabricilor **Zimmer& C-ie S. A. R.** str. I. C. Brătianu 155, (Palatul Muncei).

RITMICA la Strand
Informaţiuni Braşcu 12-1

x *Doctor M. Moise,* medicul Policlinicei „Iubirea de Oameni", consultă zilnic Boli interne, Copii, Venerice, Raze Ultra-violete şi Infraroşii. Str. Zugravilor No. 2. Cons. 8—11 şi 3—7.

x Bătăturile le înlăturaţi sigur cu „Coricol".

Depozit: Farmacia Polak, str. Ştefan cel Mare.

x *Dr. Goldştein* consultă boli interne, de femei şi genito-urinare în str. Tataraşi No. 35.

x D-rul *Iosif Şmilovici,* specialist în boli de piele, anunţă că în lunile *Iulie* şi *August,* consultă de la 9—11 dimineata şi de la 5—6 după amiază.

Duminica, numai dimineaţa.

x *Crema Khasya* face sa dispară zidurile (sbirciturile) feţei. Depozit Farmacia Polak str. Ştef. cel Mare.

DE INCHIRIAT o dugheana în str. I. C. Bratianu No. 117, casa Dr. Negel. A se adresa la dl. C. Faur, Avocat str. Sf. Andrei 13.

LA BUCUREŞTI

se găseşte zilnic „Opinia" la următoarele chioşcuri şi debite:

Gara de Nord (ambele chioşcuri)
Palatul Independenţa Cal. Victoriei
Clubul Liberal „ „
Chioşcul Mosse „ „
„ Elias Grand Hotel
Ambele chioşcuri dela Pal. Poştelor
Chioşcul Filipescu Calea Victoriei
Automatul Colos Cercul Militar
Chioşcul Buleverd colţ Brezoianu
Ambele chioşcuri din str. Regală
Chioşcurile Carpaţi, Bristol şi Blanduziei din Bulev. Academiei
4 chioşcuri pe Calea Griviţei etc.

x **Inainte de a pleca la băi nu uitaţi să vă abonaţi la „Opinia".**

NUMEROŞI LICENŢIAŢI ŞI BACALAUREAŢI
RÂVNESC POSTURI LA C. F. R.
Examenele de admitere au loc la 15 Iulie

In ziua de 15 Iulie încep examenele de admitere în şcolile medii de mişcare c. f. r. la Bucureşti, Iaşi şi Cluj.

Aceste şcoli au scopul să formeze personalul necesar direcţiunii mişcării, din care cu timpul se vor recruta şefii de instituţii şi personalul de conducere al serviciilor C. F. R.

Candidaţii trebuie să îndeplinească următoarele condiţiuni: să aibă etatea maximă de 25 ani, iar titraţii 28 ani; să fie cel puţin bacalaureaţi; să fie cetăţeni români, să cunoască limba română,

In urma unui control medical, candidaţii vor fi supuşi unui examen de admitere în scris şi oral.

Examinarea se face asupra materiilor învăţate în cursul superior de liceu.

Candidaţii reuşiţi vor fi plătiţi cu 2500 lei lunar.

Mulţi licenţiaţi şi bacalaureaţi care au rămas pe drumuri, fără nici o slujbă râvnind la această funcţiune, s'au înscris la şcoala de mişcare.

Se afirmă că examenele anul acesta vor fi foarte severe.

Un congres general la Iaşi al invalizilor din război

Precum am anunţat, la Iaşi a avut loc întrunirea comitetului „Asociaţiei generale a invalizilor din război" sub prezidenţia maiorului invalid d. Emil Miclescu.

Comitetul a hotărât organizarea unui mare congres la Iaşi pentru ziua de 31 Iulie, când se vor discuta următoarele chestiuni

1) Uniunea tuturor invalizilor, văduvelor şi orfanilor de război într'o singură organizaţie pentru apărarea drepturilor lor.

2) Majorarea pensiilor I. O. V., grade inferioare.

3) Asigurarea plăţii regulate a pensiilor conform legii I. O. V., cât şi a tuturor restanţelor.

4) Determinarea partidelor de guvernământ în respectarea integrală a tuturor drepturilor I. O. V., sistematic nesocotite până astăzi.

5) Crearea unui curent de solidaritate între toţi membrii I. O. V., indiferent de organizaţie profesională sau politică.

6) Intreţinerea activă şi permanentă a relaţiunilor cu C.I.A.M.A.C. (Conferinţa Internaţională a Asociaţiunilor Mutilaţilor de Războí şi Foştilor Luptători) dela Geneva.

7). In privinţa Blocului Pensionarilor, Comitetul hotăreşte să-şi aibă reprezentantul său în comitetul Blocului.

8) Comitetul holărăşte şi deleagă pe d. preşedinte să comunice secretariatului C. I. A. M. A. C. situaţia actuală a invalizilor din România.

Spectacolele zilei
Unde mergem astăzi?..
12 Iulie

Teatrul Naţional.— *Relache.*

Teatrul Cinema Trianon. — *„Coniţa cu doi bărbaţi"* cu Charlotte Suza, Werner Feutterer, Georg Alexander şi Hans Moser; *„Sovietul copiilor nelegitimi"* cu Lily Damita şi Andre Luguet.

Jurnal sonor *Paramount.*

Grădina şi sala cinema Sidoli. — *„Jean dela Lune"* (O femee plină de iubire) cu Madeleine Renaud, Michel Simon şi René Lefebre, *„Drumul pirezărei"* cu Janette Gaynor şi Charles Farrell.

Teatru-Cinema Phoenix. — *Relache.*

Grădina Pomul Verde. — *„O nuntă în azil".* In rolurile principale Hyman Prizant şi Sara Filler.

Cinema Gheltţer.—*Relache.*

Strandul Iaşului, (strada Palat). Distracţii în aer liber: canotaj, tenis, dans, exerciţii gimnastice. Bufet bine asortat.

Supravegherea alegerilor
Sarcina inspectoratului Iaşi

Inspectoratul regional ad-tiv a fost înştiinţat printr'o adresă, de către ministerul de interne că este însărcinat ca în zilele de alegeri să îndeplinească rolul de controlor al operaţiunilor electorale, — informând ministerul respectiv cum decurg alegerile, precum şi rezultatele acestora.

Adresa mai precizează că în sarcina inspectoratului Iaşi sânt judeţele Bălţi, Botoşani, Baia, Soroca, Vaslui, Fălciu şi Iaşi,—centre ale căror prefecţi trebuie să ţie la curent în ziua alegerilor pe d. inspector g-ral administrativ Râşcanu, despre tot ce se petrece în regiunile pe care le administrează.

*

Măsura aceasta a fost luată în vederea unei informări rapide şi precise.

Rex

x **La Bucureşti** a căzut aseară o ploae torenţială, care a provocat inundaţii în regiunile joase ale oraşului.

x Şoferul Ioan Ganenco din str. Păcurari 48, a reclamat parchetului că a fost grav bătut de învăţătorul Vas. Raţă din com. Bosia-Iaşi.

x Comerciantul Samy Rotman din Piatra Neamţ, azi stabilit în Bucureşti, Calea Moşilor, a fost condamnat la 500 lei amendă, pentru bancrută.

Comerciantul a făcut apel la Curte.

Listele pentru Senat
depuse la Iaşi

Sâmbătă 9 Iulie a fost ultima zi pentru depunerea listelor la Senat. S'au depus la Iaşi şase liste în ordinea următoare:

No. 1. — *Partidul Naţional-liberal:* 1) Ion Zipa 2) Eduard Larescu.

No. 2 — *Partidul Naţional-Ţărănesc:* 1) Nec.-Cananău 2) Anibal Ciurea.

No. 3 — *Partidul Naţional liberal-georgist:* 1) Xenofon Eraclide, 2) Dr. Gr. Alexandrescu.

No. 4 — *Partidul Naţional-agrar:* 1) Dr. C. Enăşescu, 2) Dr. A. Trosc.

No. 5.— *Partidul Poporului:* 1) C. Meissner, 2) Col. I. Popovici.

No. 6.— *Partidul L. A. N. C.* 1) L. Tărăbuţă, 2) maior Em. Miclescu.

INFORMAŢIUNI

x *Oficiosul averescan „Indreptarea" afirmă că Regele doreşte a se alcătui un guvern de concentrare îndată după alegeri, şi în raport cu glasul urnelor.*

In acest scop, d. Titulescu va fi invitat din nou în ţară.

x La palatul de justiţie are loc mâine licitaţia pentru furnizarea combustibilului necesar încălzirii palatului în timpul iernei.

x Tribunalul Botoşani a reabilitat pe comercianţii faliţi V. Chirilă, H. Cohos, Leon Ghips, S. Grünberg şi H. Marcovici.

x Cabinetul I instrucţie a pus ieri în libertate pe eleva Iosipovici şi pe Iacob Gherşin Uşer, acuzaţi de comunism.

x Contestaţia făcută de d. av. C. Toma, candidat pe lista georgistă, asupra modului cum se vor imprima buletinele de vot, a fost respinsă.

Buletinele au fost date spre tipărire.

Ele sunt formate din 8 pagini legate în formă de broşură.

x Un grup de 35 elevi ai liceului internat a plecat aseară în colonie de vacanţă la Mangalia. Colonia este însoţită de d. Bădăreu, distinsul director al liceului.

x Azi se va judeca în continuare la tribunalul local, procesul neregulelor dela şcoala normală de fete „Mihai Sturdza" din Iaşi. Partea civilă făcuse cerere la Inalta curte de Casaţie pentru strămutarea procesului, din motive de suspiciune legală.

Inalta Curte însă a respins cererea. Azi se vor lua depoziţiile ultimilor martori, iar partea civilă işi va dezvolta pledoariile.

x Parchetul a deferit cab. I instrucţie, cu concluzii de arestare, pe fostul casier comunal al com. Copou, anume N. Vulpe, pentru nereguli.

Contra lui s'a deschis rechizitor pentru distrugere de acte publice şi insuşire de bani.

x Trib. S. I a condamnat la o lună închisoare şi 6000 lei despăgubiri civile pe Eugen Galeriu din strada Hotin No. 31 pentrucă a vândut o blană dată de către d. ing. W. Ciutca pentru a o depune ca gaj.

x Doctorul **BRENER** *specialist mamoş,* boli de femei, consultaţii de la 2 până la 4 p. m.

Scrisori din Italia
Academia română din Roma
(Continuarea din pagina I-a)

de domnul profesor Panaitescu dela Universitatea din Cluj. Aci sunt trimişi pentru câte doi ani tineri licenţiaţi în specialităţile sus arătate şi selecţionaţi prin concurs.

Se fac dese excursii vizitându-se toate monumentele istorice şi tot ce poate fi izvor de ştiinţă ori artă şi inspiraţie. Intre timp s'a continuat construirea localului propriu, terminat în anul curent; şi Academia românească s'a mutat aci. Construcţia este magnifică. Planurile şi întreaga decoraţie a âtât externă cât şi internă, au fost făcute de către d-l prof. arhitect Gh. Ionescu care a şi stat tot timpul pe şantier, supraveghind de aproape lucrările.

Pe frontipiciul palatului se află o inscripţie în latină, ce vorbeşte despre destinaţia clădirii şi de latinitatea noastră; iar în părţi două basoreliefuri: Traian şi Decebal, lucrate de d-l sculptor M. C. Constantinescu. Academia se află situată pe valea Iulia, în faţa Şcoalei de Arhitectură, Galeria de Arte moderne şi Academiei Engleză, alături de cea Olandeză, în marginea marelui Parc „Vila Umberto I", înconjurată de chiparoşi frumoşi şi de o splendită privelişte naturală.

O mare terasă priveşte spre Parcul Pincio. Are o suprafaţă de cinci mii de metri patraţi de construcţie, este înzestrată cu sală de recepţie, conferinţe, lectură, bibliotecă. Un stil arhitectonic simplu şi tocmai deacea impozant şi frumos. Linii drepte şi coloane ce dau măreţie. In grădina-i se găseşte bustul lui Pan, lucrat de sculptorul Paciurea.

In luna Iunie, s'a făcut inaugurarea Academiei româneşti şi a activităţii şcoalei. Au participat notabilităţi italiene, academiile străine, personalul legaţiei noastre şi un mare număr de persoane. Dl. prof. Pârvulescu conferenţiază cu mult spirit critic şi profund studiat, despre Dante şi „Divina Comedie". Dl. Grig. Ionescu vorbeşte de problema planimetrică a bisericei S. Vitale de Ravena, ale cărei săpături pentru scoaterea la lumină, sunt în curs. Ambii sunt viu ovaţionaţi şi felicitaţi de asistenţă. Dl. Arh. Magnani asistent universitar la Roma, spune că ştiinţa d-lui Ionescu, sârguinţa în studiul ce l-a făcut şi frumoasa expunere atrage toată lauda asupra conferinţei şi conferenţiarului ei.

Directorul Academiei suedeze arată dragostea cu care a răspuns colegii suedezi la invitaţia celor români şi roagă că şi aceştia să răspundă la fel invitaţiei ce li-o fac suedezii.

Iată consacrarea inaltei meniri ce o are Academia Română din Roma.

*

Asociaţia Italo-Română şi-a încheiat luna trecută încă un an de activitate rodnică, cu două mult apreciate conferinţe. D. Marcu Pomiliu, doctor în litere, (laureat anul trecut al cursului d-lui prof. Claudiu Isopescu, de literatură română dela Universitatea de aci), directorul Institutului Colonial de Cultură Fascistă, este un sincer amic al României. După un voiaj în ţara noastră a rămas puternic influenţat de farmecul ei şi s'a dedicat studiului a tot ce este românesc.

D-sa vorbeşte cu mult entuziasm despre tot ce a legat şi leagă aceste două popoare şi state: român şi italian; şi încheie urând ca şi în viitor aceste legături atât de solide să rămâie neclintite.

A doua conferinţă a fost a d-lui prof. Ramiro Ortiz, titularul catedrei de italiană dela Universitatea din Bucureşti. D-sa este bine cunoscut în lumea literară europeană prin lucrările literare proprii, critică subtilă şi mult competentă iar în urmă prin traducerea în versuri a lui Eminescu, în italiană (pe lângă alte traduceri din literatura română). Arată valoarea literaturei româneşti atât de apreciabilă dar tot atât de puţin cunoscută în străinătate. Aminteşte de opera de traducător şi încurajator de traduceri în italiana, a d-lui Isopescu.

Apoi d. prof. Ortiz vorbeşte despre Eminescu. Face biografia, analizează întreaga-i operă şi citeşte din traducerea proprie, poezii ale marelui liric român.

Vorbeşte de dulceaţa şi muzicalitatea poeziei eminesciene, cetind în româneşte câteva versuri. D. Ortiz termină conferinţa complect emoţionat, datorită înflăcărărei de care era stăpânit vorbind despre una din perlele (aşa cum e numit d-sa) literaturei lirice mondiale, despre poezia lui Eminescu.

Insistă apoi asupra necesităţii cunoaşterei ţărei Româneşti, a doua patrie a D-sale, a femeiei române cu frumuseţea ei fizică şi sufletească, blândeţea şi bunătatea ei, privirea senină.

Femeia română lucrând la câmp, în casă, îngrijind de gospodărie, torcând ori aducând apă cu ulciorul dela fântână şi veşnic cântând,... iată ceia ce face farmecul ei.

Românul muncitor şi continuu zâmbitor sau dispus la glume; satul românesc în haina lui de sărbătoare; frumuseţile naturei adăpostiţi sub cerul României, pline de farmec ori de melancolie..., astfel d. Ortiz a întreţinut plăcut, timp de o oră jumătate, selecta asistenţă. D-ra Lucia Cealâc, îmbrăcată într'un frumos costum naţional muscelean, mult admirat, a cântat din gură (acompaniată de pian) câteva cântece româneşti.

Emil Dan

Roma, Iulie 1932.

Restricţiile valutare provoacă mari dificultăţi comerţului şi industriei

Industriile din ţară întâmpină mari greutăţi din cauza restricţiilor valutare. Unele fabrici, în special cele textile, au fost nevoite să micşoreze lucrul la o treime, din cauza imposibilităţii de a-şi procura valuta cu care să plătească materia primă ce nu se găseşte în ţară.

Fabricanţii care cer valută, sânt taxaţi ca... nepatrioţi!

In Capitală, numeroase fabrici au polite protestate, căci nu li s'au primit lei, în schimbul plăţilor în bani străini.

In localitate, deasemenea, o cunoscută întreprindere comercială, pend nte de o mare bancă ieşană, având a plăti unei alte bănci valută străină, a consemnat suma în lei, dar nu i s'au primit banii.

Spre a nu se vedea cu acceptele protestate, a mai depus în gir o scrisoare a băncii ce o finanţează, că până în câteva zile îşi va procura devize. Astfel a evitat protestul.

Marii engrosişti ne declară că această situaţie va aduce o scumpire a mărfurilor în special a celor textile. Rep

x **Laboratorul de analize** Dr. Beceanu Piaţa Halei Iaşi, execută în cele mai perfecte condiţiuni, analize complecte de urină. La cerere se pun la dispoziţie vase speciale de colectat urina.

Alegerea episcopului de Huşi

va avea loc la 15 Octombre

Alegerea Episcopului de Huşi urma să aibă loc în cursul lunei Iulie; dar din cauza evenimentelor politice s'a amânat pe ziua de 15 Octombrie.

La început erau mulţi candidaţi, care râvneau acest post.

Intre timp însă, a rămas vacant şi episcopatul de Rîmnic, prin demisia episcopului Vartolomeu. Astfel candidaţii s'au împărţit în două părţi.

Dintre candidaţii dela Huşi, au multe şanse P. S. S. Vicarul Grigore Botoşăneanu şi P. S. S. Tit. Simedrea, vicarul Patriarhiei.

Alţii care râvnesc la acest post, sânt: S. S. dr. Pocitan, S. S. Chezanie Păunescu şi P. S. S. Strol, episcop militar de Alba-Iulia.

După cum se vede, lupta nu va fi uşoară. *Spiru*

INFORMAŢIUNI

x *Prin ordinul No. 15 602 ministerul instrucţiunei publice a înştiinţat directorii şcolilor secundare, că n'au voie să candideze pentru corpurile legiuitoare, dat fiind faptul că sunt consideraţi funcţionari administrativi.*

x *Excursie.* — Mercuri pleacă pentru a 2-a oară autobuzul spre mânăstirile Agapia, Văratec şi Oglinzi. Puţinele locuri rămase se pot obţine la magazinul „Braşcu" din str. Lăpuşneanu.

x Am relatat ieri că lângă hotel „Bristol" s'au găsit numeroase acte militare care au căzut dintr'o maşină. D. col. Dobrovici de la comenduirea pieţei Iaşi a început imediat cercetări asidue şi a stabilit că actele au fost pierdute de d. plutonier Bursuc din rgt. 6 Roşiori.

Cercetările continuă şi la consiliul de război, de către d. cpt. Suceveanu.

x In populaţia evreiască domneşte agitaţie împotriva faptului că partidele au transformat sinagogile în săli de întrunire, unde au loc deseori scandaluri.

Numeroşi evrei s'au prezentat la comunitate şi au cerut să se înceteze cu această profanare a locaşurilor de rugăciune.

x Numiri şi detaşări în învăţământ se vor face între 15—31 August. Cererile vor fi trimise până la 1 August.

x D. P. Bogdan, primarul municipiului, este suferind şi silit a rămânea în casă.

Curs preparator de vară

autorizat sub No. 15524 | 932 în localul şcoalei „CULTURA" din str. Gh. Mârzescu 26 (vis-a-vis de Teatrul Naţional) pentru **admiteri** în licee civile şi militare precum şi pentru **corijări**, sub conducerea domnilor Profesori:

V. Buţureanu prof. tit. la Liceul Naţional
V. Gheţu prof. tit. la Gim. Alex. cel Bun.

Inscrierile continuă zilnic dela 8—12 a.m. şi 3—8 p. m.
Taxe reduse. *Elevii saraci gratuit.*

Sucursala IAŞI str. Lăpuşneanu No. 40

VIZITA LA IAŞI

a unor medici germani

De ieri se află în localitate trei medici germani, în frunte cu d. dr. Müller din Berlin. Toţi trei au venit direct din Berlin, cu maşina No. 19.997, proprietatea d-rului Müller.

Cu privire la această vizită, d. dr. Müller, un tânăr foarte simpatic, ne spune:

— „Nu e decât o simplă excursiune de vară şi dorinţa de a vedea România. Şi nu atât oraşele ne interesează, ci mai ales satele, care, după câte am văzut, sânt frumoase. Am fi dorit să vizităm institutiile spitaliceşti din Iaşi, care e un oraş interesant. Dar ne lipseşte timpul pentru aceasta".

Oaspeţii au părăsit azi Iaşul, luând drumul spre Chişinău.

Dan

Obiectele sechestrate de fisc

sânt restituite contribuabililor

La percepţii şi în special la cele din judeţ, sunt adevărate bazaruri de obiecte luate dela contribuabilii care n'au putut plăti impozitele. S'a încercat să se vândă obiectele sechestrate, dar nu s'au găsit cumpărători.

D. prefect Petrovanu, făcând o inpecţie în mai multe regiuni din judeţ a rămas uimit de cantitatea de mobile şi obiecte casnice depozitate la percepţii, în magazii improprii, şi deci supuse deteriorării.

In faţa acestei situaţii d. prefect Petrovanu a intervenit la cei în drept, şi azi dimineaţă d. administrator financiar Ilie Florescu a dispus tuturor percepţiilor să restitue toate obiectele sechestrate pentru neplata dărilor.

Măsura a şi fost pusă în aplicare azi dimineaţă. Locuitorii au fost invitaţi la percepţii să-şi ridice lucrurile. Rep.

INFORMAŢIUNI

x *Cu toată agitaţia celor 104 candidaţi pentru 8 locuri de deputaţi ai Iaşului, populaţia pare a rămâne indiferentă. Intr'adevăr, până acum, deşi nu sânt de cât 4 zile până la alegeri, nu s'au scos de cât vre-o 40 la sută din cărţile de alegător.*

x Eri după masă d-nele Hurmuzescu, Bogdan şi El. Ghiu'ea au împărţit ajutoare din partea Primăriei, la sinistraţii cartiruiţi în fostul local al Percepţiei şi şc. R. F. Israelite. Comisiunea a felicitat pe d-nele Bastache, Cantacuzino şi Brochman pentru munca depusă în organizarea asistenţei la aceste centre de sinistraţi.

Azi dimineaţă s'a continuat cu împărţirea ajutoarelor la centrul din localul Poştei de sub conducerea d-nei şi d-rei Vânătoru.

x Proectul unor comercianţi de a susţine candidatura d-lui N. Gheorghiade, la senatoria Camerelor de comerţ, secţia comercială — este irealizabil.

Intr'adevăr, directorul general al „Creditului Urban" nu-i eligibil la acest colegiu, neflind consilier al vre-unei Camere de comerţ.

x *Să mergem cu toţii la Strand* în seara de 14 Iulie, când filiala Profilaxiei organizează o serbare în folosul sinistraţilor Vom petrece bine şi ne vom face datoria faţă de cei în suferinţă cari un nevoie de ajutorul nostru al tuturor.

x **La naţional ţărănişti.**— Aseară a avut loc o şedinţă plenară a organizaţiei naţional-ţărăniste sub preşedinţia d-lui prof. N. Costăchescu, fost ministru.

S'au primit noui inscrieri în partid între care Părintele N. Oniceanu, profesor la Seminarul „Veniamin Costachi", d-na avocat Elisa Grigoriu, d. Budacea, fost pretor, Ioan C. Grigoriu, pensionar c. f. r., Neculau, comerciant din Nicolina, etc.

Un grup de cetăţeni din regiunea Trancu a constituit un nou sector naţional-ţărănist sub conducerea d-lui D. Găgilă.

D. prof. Costăchescu a făcut elogiul noilor membri, după care s'au luat diferite măsuri de propagandă electorală.

x *La epitropia Sf. Spiridon a sosit ieri un milion lei. E primul milion din cota loteriei de stat afectată pentru această instituţie ieşană.*

Spitalele Spiridoniei au deci a fi recunoscătoare d-lui profesor dr. Cantacuzino, care a insistat pentru înfiinţarea loteriei de stat.

x *Lupiştii* au făcut astăzi o intensă propagandă în Aroneanu, Prisacani, Holboca etc. precum şi în sectorul Abator din oraş.

x **Bustul lui Jocu.**—In cursul săptămânii viitoare o delegaţie a comitetului de iniţiativă, se va prezinta d-lui primar Bogdan pentru a fixa ziua desvelirii bustului regretatului inspector Jocu, în faţa abatorului.

Se ştie că lui Jocu se datoreşte construcţia abatorului.

La solemnitatea prezidată de primar va participa şi d. dr. C. Tănăsescu, medicul şef al Capitalei.

Dintre iniţiatori menţionăm pe d-nii Iliescu şi Buzenchi, medici veterinari.

Bustul a fost executat de d. Mateescu, cunoscutul sculptor.

D.

x **Notarul Halacu, din Scobinţi** a fost pus în disponibilitate pentru nereguli. In locul d-sale a fost mutat notarul Chiriac din Prisacani.

x D. prefect **Petrovanu** a împărţit sinistraţilor din judeţ suma de 300.000 lei, primită dela guvern.

INFORMAŢIUNI

x **Banca de Credit Român** *Sucursala Iaşi anunţă clientela că în conformitate cu decizia Ministerului Muncei din 1 Iulie crt. orele de birou sunt 7—14 p. m., cassa fiind deschisă de la 8—13 p. m.*

SE INCHIRIAZĂ eftin două camere şi bucătărie. A se adresa la ziar sub C.

PIANINĂ marcă renumită se vinde de ocazie în strada Carp 4. Vizibil 3—5

TRĂSURĂ roţi cauciuc 2 cai uşoară aproape nouă se vinde de ocazie la d. Cornelzon Caretaş.

DE INCHIRIAT o cameră mobilată, cu antret şi camară de lemne. A se adresa la d-na Iuster str. Vasile Conta 13 în curte.

DE INCHIRIAT 2 camere cu bucătărie în strada Paladi No. 5 prin Cogălniceanu sau Sărărie, confort modern, libere de acum. Vizibile la orice oră.

ŞTIRI POLIŢIENEŞTI

O FEMEE

naşte în stradă

Femeia Tudora Florea dela via Crupenschi din Copou, fiind însărcinată în ultima lună, a venit în oraş să facă oarecari târgueli în vederea naşterii. Pe când mergea pe str. Carol, a fost apucată de durerile facerii.

A intrat în curtea cu No. 18 să ceară ajutor, însă şi-a pierdut cunoştinţa şi a căzut la pământ. Când a fost descoperită de trecători, lângă mămă se afla pruncul nou născut.

Cu automobilul „Salvărei", ea a fost transportată la „Maternitatea".

*

Accident în Păcurari. —Locuitorul C. Olănescu din comuna Galata venea ieri cu bicicleta pe str. Cişmeaua Păcurari. La un moment dat s'a rupt ghidonul şi biciclistul s'a dat peste cap. Cu leziuni pe cap Olănescu a fost dus şi pansat la spital.

Furturi.—Poliţia cercetează pe femeia Aurora Pojoca fără domiciliu, acuzată că a furat 1500 lei şi haine dela d. plutonier Chişcă Haralambie din str. Lăpuşneanu No. 3.

— Necunoscuţi făcători de rele au spart un geam la locuinţa d-lui Anton C-tin d n str. Avram Iancu No. 2 şi au furat haine în valoare de zece mii lei.

— In împrejurări identice, s'a comis câte un furt la locuinţele d-lor Maier Hârca din str. Fericirei No. 5, Clara Chelsboc din str. Brândusa No. 44 şi Elena Petreanu din str. M. Sturdza No. 6.

Sorin

Voci din public

O COLEGĂ

† EMILIA COROIU

In dimineaţa zilei de 25 Iunie a închis ochii pentru totdeauna la „Spit. Sf. Spiridon" învăţătoarea Emilia Coroiu din Huşi, în vârstă numai de 38 ani. A făcut parte dintre primele promoţii care au semănat dragostea românismului în Cadrilater, dând pildă neobosită pe ogorul şcoalei.

După terminarea misiunei în Cadrilater, pentru meritele ei, Ministerul a numit-o conducătoarea orfelinatului din Fâstăci-Vaslui, unde ca o adevărată mamă a ştiut să aline suferinţele orfanilor.

In ultimul timp s'a retras la Huşi unde a fost numită directoare la şc. No. 2 fete.

Sufletul învăţătoarei Emiliei Coroiu a fost într'adevăr de elită. Dăscăliţă inteligentă, modestă şi respectată pentru calităţile ei, a fost o pildă vie pentru colegile ei, cu care a ştiut să împărtească şi necazurile şi bucuriile, înţelegând că numai aşa şcoala va putea să progreseze.

Huşul a încercat o perdere, în rândurile corp. didactic, rămânând doar cu amintirea frumoasă despre aceia ce a fost Emilia Coroiu.

Dormi liniştită colegă, şi roagă-te acolo în ceruri de a învrednici pe soţul tău să poată creşte cum se cuvine ce-i patru copii pe care i-ai părăsit.

V. Pamfil
Institutor-Iaşi

Stagiul militar

al farmaciştilor şi veterinarilor

Ministerul apărării Naţionale a aprobat ca tinerii veterinari şi farmacişti însumaţi în condiţiunile art. 71 L. R., care au obţinut titlurile academice cu dreptul de liberă practică în ţară, şi au situaţia militară, până la 1 | 11 | 932, să fie chemaţi pentru executarea stagiului militar obligatoriu pe timp de 30 (trei zeci) zile, cu gradul de locotenent şi fără nici un drept de soldă, pe data de 1 Octombrie 1932.

Cererile şi actele respective (extract de naştere, certificat de naţionalitate, copie după foaia matricolă, Monitorul Oficial cu liberă practică şi declaraţia de renunţare la soldă), le vor depune numai la Cercurile de recrutare respective, până la data de 1 Septembrie 1932.

x „Chino-vinul Dr. Rătianu" cu China, Kola, Coca, Gentiană şi Glicerofosfat de Calciu întăreşte organismul dându-i vigoare. Se recomandă convalescenţilor şi anemicilor.

Depozit: Farmacia Dr. Rătianu str. Cuza Vodă 48. 1

x Ridicaţi-vă cărţile de alegător.

Ele se obţin foarte uşor dela judecătorii.

x In regiunea Belceşti au avut loc Duminică mai multe intruniri naţional-ţărăniste, la care au participat şi au luat cuvântul din partea organizaţiei centrale, d-nii ajutor de primar Gh. Colcea şi avocat Cezar Ioan.

x **In mod greşit s'a anunţat** că d. Sami Cars, sunoscutul comerciant din Piaţa Unirei, ar fi cerut reabilitarea prin justiţie.

D. Cars a cerut lichidarea judiciară care i-a şi fost admisă

Violent atac contra camarilei de la Palat

Un articol senzaţional în oficiosul averescan

In oficiosul averescan „Indreptarea" a apărut un articol fulminant intitulat „Camarila" şi semnat cu faimoasele trei X-uri. Iată câteva pasagii din acest articol:

„Dinastia română a fost ferită la începuturile ei de plaga camarilelor.

Cu Regele Ferdinand s'a schimbat situaţia. Inteligent, fin, bine intenţionat, Ferdinand era totuşi lipsit de voinţă. De aceea el a ajuns, chiar de la început, să fie dominat de voinţe mai tari, dacă nu de-a dreptul de o camarilă.

Un sfătuitor foarte important prin trecerea ce avea, era el însuşi descendentul unei vechi familii domnitoare, inteligent şi excepţional de abil. Influenţa lui asupra regelui era permanentă, căci era prijinită şi de oameni politici în legătură strânsă cu regele. Pare chiar că sprijinitorul era agentul principal în exercitarea influenţei asupra Regelui.

Despre sfătuitorii lui, cari prin situaţiile lor nu puteau constitui o adevărată camarilă, s'a vorbit mult — şi rău; bine nu se poate vorbi de cine-i în mare favoare, ocultă. Totuş, în comparaţie cu camarila de azi, sfătuitorii domniei lui Ferdinand, rămân într'o lumină din cele mai favorabile.

Mai întâi nu găsim printre e nici un aventurier, cu atât ma puţin vre-un excroc.

E drept că Regele Ferdinand pare să fi suferit mult de anihilarea voinţei sale, dar chestiunea aceasta este încă în întuneric. Poate vre-o dată Generelul Averescu se va hotărâ să arunce oarecare lumină asupra tragediei sufleteşti a primului rege al României-Mari.

Nu odată el s'a arătat doritor să scape de tirania unui partid; slăbiciunea i-a împiedicat însă de a realiza această dorinţă, deşi omul necesar nu i-ar fi lipsit. „Li-ar trebui tăiate puţin unghiile", se zică că ar fi exclamat odată regele... dar momentul venit, voinţa lui slabă era încovoiată de alta mai tare şi rezultatul era că veleităţite de emancipare ăc evaporau.

Epoca de aur a unei adevărate camarile în istoria dinastiei noastre se deschide abia acum, după înlăturarea regenţei. Indivizi de cea mai joasă extracţie socială, aventurieri certaţi cu legile şi cu morala publică, unii ajunşi milionari peste noapte, din cerşetori ce erau... iată pasta omenească din care este plămădită camarila ce ne conduce".

La Răceli Gripă Junghiuri Dureri de Cap Reumatisme Dinţi Luaţi NOVAL

NU ATACĂ INIMA

Către cetitorii noştri din Huşi

Ziarul „Opinia" soseşte la Huşi la ora 4 jum. aducând ultimele ştiri din ţară şi străinătate.

Ziarul se găseşte de vânzare atât la vânzătorii de ziare cât şi la depozitul nostru Librăria „Leontin" până la ora 11 seara.

Tribunalul jud. Iaşi secţia 3-a
Publicaţie de Vânzare No. 4118
din 4 Iulie 1932

Tribunalul Iaşi, secţia 3, în baza raportului d-lui jude Sindic al Trib. Iaşi sub No. 3947 | 1932 a autorizat corpul portărelor tribunalului Iaşi să efectueze din nou formele de vânzare prin licitaţie publică a portofoliului proprietatea falitei soc. an. „Star", fostă cu sediul în Iaşi str. Gh. Mârzeşcu 22 evaluat de d. jude Sindic la suma de 270.500 lei.

Se înştiinţează că vânzarea şi adjudecarea acestui portofoliu vor avea loc în Camera Sindicatului Falimentelor trib. Iaşi în ziua de 14 Iulie 1932 ora 13 începându-se licitaţia publică de la suma evaluarei sus menţionată cu facultatea d-lui jude Sindic de a o începe şi de la o sumă mai mică sub rezerva omologărei tribunalului.

Dosar No. 3 | 1932
Preşedinte, M. Eşianu
Portărel, V. Stănescu

Crema Mony este cea mai fină marcă pentru înfrumuseţarea feţei.
Crema Mony este secretul Doamnelor frumoase
Crema Mony este preparată din substanţe inalterabile şi nevătămătoare.
Crema Mony întinereşte pielea dându-i un aspect proaspăt şi catifelat.
Crema Mony se întrebuinţează cu mare succes contra pistruilor, petelor de ficat, sarcini, bubuliţe, coşuri, erupţiuni şi crăpături ale pielei şi a buzelor provenite din vânt sau orice cauze; asigură în scurt timp efectul dorit.

Depozit general: Farmacia Curţei Regale FRAŢII Dr. KONYA

ULTIMA ORĂ

In Germania se pregăteşte un guvern cu aprobarea ex-Kaiserului

Imparatul revine curând în patrie.—Haosul sporeşte

Berlin 12.—In Consiliul de Miniştri, cancelarul von Papen a făcut un expozeu asupra acordului încheiat la Lausanne. Consiliul a ratificat acordul.

*

In cercurile politice circulă o listă de guvern care ar urma să se alcătuiască după alegerile dela 31 Iulie. Ca preşedinte de consiliu este indicat generalul von Schicher, cu d. von Neurath la departamentul externelor.

Interesant este că această listă a fost trimisă în Olanda, pentru ca ex-Kaiserul Wilhelm să-şi dea consimţământul.

*

Generalul Ludendorf a declarat că în Germania a început *o revoluţie dela Palat.* Se va produce însă şi revoluţia naţional-socialistă sprijinită de popor. Şi nu crede că un guvern al generalului Schleicher ar reuşi să oprească triumful hitlerismului.

*

In diferite oraşe din Germania au continuat ciocnirile sângeroase între hitlerişti şi comunişti. Sânt mai mulţi morţi şi răniţi.

Lupte mai violente s'au produs la Berlin, Hamburg, Oldau etc.

„Vorwärtz" şi alte ziare de stânga atacă pe von Papen pentru greşala de a fi permis hitleriştilor să poarte uniforme şi să meargă înarmaţi.

Garda Bavariei

Faţă de conflictul cu guvernul central al Reichului, şi din cauza ameninţării armate a hitleriştilor, guvernul din München a hotărît să refacă vechea gardă a Bavariei.

Vor fi mobilizaţi şi înarmaţi toţi tinerii dela vrista de 18 ani în sus.

*

In vederea alegerilor generale dela 31 Iulie, este teamă că vor lua proporţii luptele de stradă.

Deaceia, se pregăteşte aplicarea stării de asediu.

Kaiserul vine în patrie

Paris 12.— „Echo de Paris" publică o declaraţie a ex-Kaiserului Wilhelm, în care acesta anunţă că se va întoarce în Germania în ziua de 2 August curent, — ziua aniversară a izbucnirii războiului din 1914.

Incă nu s'a obţinut o confirmare oficială a acestei declaraţiuni imperiale.

Adunarea generală

a Ateneului Tătăraşi

Adunările generale ale membrilor Societăţii Anonime şi a Asociaţiei Culturale „Ateneul-Popular-Tătăraşi", vor avea loc Duminică 17 Iulie, ora 10 dimineaţa, în Sala de Bibliotecă a acestui aşezământ.

In cazul că nu va fi reprezentat cel puţin jumătate din capitalul social, adunările vor avea loc Duminică 24 Iulie ora 10 dimineaţa, în aceiaşi sală, când se vor lua hotărâri valabile, ori care ar fi partea de capital reprezentat.

Ordinea de zi:

1. Raportul Consiliului de Administraţie al Societăţei Anonime şi Raportul Comitetului General al Asociaţiei Culturale.
2. Raportul cenzorilor.
3. Descărcarea de gestiune a Consiliului şi Comitetului General, pe anul expirat.
4. Alegerea a trei cenzori şi trei cenzori supleanţi.
5. Alegerea preşedinţilor de Secţii.
6. Chestiuni diferite ce se vor ivi.

ORA 3

Puternic incendiu la fortul Domneşti

Buc. 12.— Un puternic incendiu a izbucnit azi dimineaţă la fortul Domneşti dela marginea Bucureştilor. Flacările au pornit dela o magazie cu pulbere şi cartuşe goale. S'au dat imediat alarma şi au sosit toate secţiile de pompieri.

In timpul operaţiunilor de localizare, s'au produs câteva explozii. După câteva ore de muncă, focul a fost stins. Pagubele sânt mari. Ministerul armatei a ordonat o anchetă, pentru a se stabili cauzele incendiului.

Nu e vorba de un împrumut pentru România

Ce declară experţii Ligii Naţiunilor

Buc. 12 — Experţii Ligii Naţiunilor d-nii Avenol şi Loveday au făcut azi o vizită de curtoazie d-lui Vaida. Astăzi după amează experţii vor fi primiţi în audienţă de suveran, iar seara ministerul de externe va oferi un banchet în cinstea lor.

*

La ora 12 şi jum. d-nii Avenol şi Loveday au convocat pe reprezintanţii presei, cărora le-au făcut următoarele declaraţii:

„Am venit în urma cererii adresată de Romînia Ligii Naţiunilor. Romînia doreşte colaborarea societăţii din Geneva, pentru o refacere economică şi financiară.

Spre a cunoaşte situaţiunea de-aici, am sosit la Bucureşti, România a cerut numai un concurs tehnic şi nu asistenţă financiară. *Nu este vorba ne niciun împrumut pentru România, prin Liga Naţiunilor*".

*

Menţionăm că expertul Loveday este căsătorit cu o româncă, fiica fostului general Tarnovski din Iaşi.

Primul ministru garantează libertatea alegerilor

Bucureşti 12 — D. Vaida a primit azi dimineaţă pe reprezintanţii presei. Primul ministru le-a declarat:

— „Mi-am luat şi îmi voiu respecta angajamentul de a face alegeri libere. Fiecare va vota în voie. Atacurile contra mea nu mă ating, fiindcă ele sînt interesate. Eu continui să-mi îndeplinesc datoria".

D. Vaida a cerut gazetarilor să viziteze fiecare judeţ, spre a se convinge de libertatea alegerilor.

PACTELE CU RUSIA

Paris 12.- In chestia pactelor be neagresiune pe care le tratează Romînia şi Polonia deoparte şi Rusia de cealaltă parte, nu se ştie încă nimic precis.

Unii cred că negocierile decurg favorabil şi că România va semna împreună cu Polonia.

Alţii însă susţin că Polonia va iscăli pactul fără România. Zilele acestea chestiunea se va lămuri definitiv.

STALIN ARE CANCER

iar viaţa îi este în primejdie

Varşovia 12.—Ştiri din Moscova anunţă că starea lui Stalin s'a agravat.

Medicii declară că dictatorul sovietic are cancer la stomah, iar boala a făcut progrese foarte repezi din cauză că pacientul a neglijat tratamentul medical.

Bolnavul este îngrijit cu mare atenţie şi i se administrează medicamente aduse special din Germania, cu aeroplanul.

Se pare însă că zilele lui Stalin sânt numărate.

America va acorda moratoriu

pentru datoriile inter-aliate

Londra 12. — Corespondentul din Washington al ziarului „Daily Telegraph" anunţă că în oficialitatea americană sporeşte curentul pentru rezolvirea definitivă a problemei datoriilor interaliate.

Deocamdată e vorba ca la scadenţa dela 15 Septembre să se acorde un moratoriu general de 1 an pentru toate datoriile de război. Acest moratoriu ar fi probabil să se prelungească până la 3 şi chiar până la 5 ani.

Cercetările continuă la Buzău

Agitaţiile nu s'au potolit

Buzău 12.—Cercetările judiciare continuă, în chestia asasinatelor politice. Judecătorul de instrucţie a audiat peste 40 informatori.

Pentru Sâmbătă fusese citat la la instrucţie d. dr. C. Angelescu; însă d-sa nu s'a prezintat.

*

S'au transmis în toată ţara ordine pentru urmărirea lui Stere Simionescu-Căldăraru, bănuit ca asasin al lui Bolangiu şi dispărut dela domiciliu.

Au fost reţinuţi la dispoziţia instrucţiei: soţia lui Simionescu şi cumnata lui, d-na Antoaneta Georgescu; tânărul Pompiliu Rădulescu, I. Simionescu fratele şi O. Marinescu un cumnat a celui dispărut.

*

Starea căpitanului Dinu Neagu s'a îmbunătăţit.

*

D. Valeriu Triandaf fost prefect şi candidat naţional-ţărănist, a trimis o telegramă la Ministerul Justiţiei, anunţând că liberalii ar fi pus la cale asasinarea lui şi a candidatului Petrescu.

Agitaţia în oraş se menţine.

D-nii Pompiliu Ioaniţescu şi prefect Anghel au depus la ministerul de interne o serie de probe care tind să dovedească vinovăţia partidului liberal.

Impuşcaţi

Bucureşti 12 — Din Temişoara se anunţă că în regiunea Csesseg-Lipova, un automobil cu propagandişti ai ligii agrare, a fost atacat cu focuri de armă, de către necunoscuţi.

Şoferul Eracle Ioan e grav rănit. Mai sânt răniţi candidatul Gh. Coman, N. Şoi şi Ion Gârdea.

In Muscel

In com. Burghia de Jos (jud. Muscel) pe când vorbea d. Mihalache la o întrunire, a început să vocifereze pensionarul Vlaicu.

A intervenit prefectul care ar fi fost insultat de Vlaicu. S'a produs o altercaţie. Un fiu al pensionarului a fost grav lovit cu o piatră în cap.

*

Fruntaşul liberal d. Em. Dan s'a prezintat d-lui Vaida şi a protestat contra arestării d-lui Laurenţiu Oanea.

D. Vaida a răspuns că problema e de resortul justiţiei şi deci administraţia nu se poate amesteca.

Cum se poate prelungi viaţa omului

Experienţele unui savant rus

Moscova (Ceps). — Academicianul rus Lazarev a prezentat un interesant referat asupra experienţelor sale ştiinţifice. Lazarev este acela care a organizat acum 20 de ani institutul fizical şi biofizical din Moscova, prima instituţie de acest fel din lume. Institutul se poate lăuda până în prezent cu multe realizări. Academicianul Lazarev declară:

„Suntem azi în stare să stabilim vârsta omului după creer. Intre altele am reuşit să dovedim, că senzibilitatea creerului principal, se modifică după anumite legi. Până la 20 de ani creşte, apoi decade datorită unei reacţii chimice. Am pus întrebarea, dacă nu se poate exercita o influenţă asupra acestei reacţii, ca astfel la un om de 50 de ani, procesul ei să fie acelaş ca şi la un om de 20 ani.

Cercetările de până acum ne-au arătat că aceasta este posibil. Cercetările le-am făcut până în prezent în cea mai mare parte în mod teoretic. Dacă vom reuşi a realiza deplin teoria noastră, aceasta va însemna idealul întineririi, adică vom ajunge la întinerire prin o uşoară metodă fizică. Experienţele ce le-am făcut cu câteva animale ne-au confirmat presupunerea că viaţa poate fi de câteva ori prelungită.

„La Institutul fizical şi biofizical din Moscova, au avut loc nu de muit experienţe pentru stabilirea seezibilităţii creerului la diferiţi oameni. S'a constatat, că această senzibilitate la oamenii de toate naţionalităţile şi de ambe sexe, este la o anumită vârstă, la fel".

In încheerea referatului său, academicianul Lazarev spune: „Am ajuns abia la începutul muncii pentru prelungirea vieţei omului, pe care o credem ca foarte posibilă. Pe această cale vom merge mai departe".

INFORMAŢIUNI

x Pentru tot timpul vacanţei, tribunalul local va judeca numai 3 zile pe săptămână (şi aceasta la 2 săptămâni), în ordinea următoare:

Trib. S. I va judeca Marţi; Trib. S. II va judeca Miercuri; Trib. S. III va judeca Joi.

In celelalte zile se vor primi acte şi judeca procese numai de natură urgentă.

x *Direcţiunea G-lă p. t. t.* executând dispoziţiunele prevăzute în convenţiunea încheiată în anul 1922 Noembrie 7 la Buda Pesta referitoare la lichidarea ordonanţelor şi depozitelor aparţinând supuşilor români, dată de Casa postală de Economie din Buda Pesta, este pe punctul de a încheia lucrările în chestiune şi în acest scop deţinătorii de ordonanţe şi depozite vor depune cererile D-lor până cel mai târziu 31 August a. c. la toate oficiile p. t. t, din ţară.

x Dl. Nec. Conac, fost funcţionar C. F. R. din str. Crucei No. 2 bis, a fost condamnat la un an închisoare, pentrucă a fost găsit pe linia Vasile Lupu—Socola, cu un bilet falş de legitimaţie, pe numele Ing. I. Lepadatu.

La percheziţia domiciliară, s'au găsit mai multe foi de transport în alb.

x *Pentru excursii la Ungheni şi Bârnova.*— Numeroşi ieşeni în imposibilitate a se deplasa şi suporta cheltuelli în staţiuni balneare, se mulţumesc a face băi de Prut, la Ungheni.

Organele c. f. r., deşi la curent cu faptul, n'au făcut totuş demersuri pe lângă direcţia generală, pentru a se acorda vizitatorilor Unghenilor o reducere de 50 la sută pe c. f. r.

O reducere de 50 la sută s'ar impune şi pentru acei care voiesc a petrece vremea liberă la Bârnova, unde aerul e atât de binefăcător.

D. inginer Niţescu, directorul exploatărei c. f. r. Iaşi, eventual locţiitorul d-sale ar trebui să facă acest bine public, care ar aduce oareçare venit şi căilor ferate.

x In astă seară va avea loc o întrunire publică a partidului socialist-independent, în Comuna Copou.

x S'a pus în vânzare la toate librăriile şi chioşcurile de ziare; studiul colegului nostru de presă *V. I. Ferraru*: „Ţările Dunărene şi proectul Tardieu", prefaţiată de d. profesor universitar Agricola-Cardaş.

Editura „Damaschin", 10 lei exemplarul.

x Parchetul local a fost înştiinţat telegrafic, că la Fabrica de cărămizi C. F. R. Ciurea, într'un iaz s'a găsit cadavrul unui om întrat în putrefacţie. S'a ordonat o anchetă, pentru a se constata dacă este vorba de o crimă, sau de un accident.

x D-ra Elena Pojiţă, din Iaşi, în urma referatului d-lui prim preşedinte Wincler, a fost numită impiegată stagiară la judecătoria II Urban-Iaşi.

x „Opinia" face abonamente lunare pentru acei care pleacă la băi.

Ruşii au îngrămădit trupe numeroase

la graniţa Mandciuriei

Tokio 12. — Din Moscova se anunţă că guvernul chinez a propus Rusiei restabilirea normală a raporturilor diplomatice; ceiace guvernul sovietic a acceptat.

Faptul este considerat la Tokio, ca o manevră chineză împotriva acţiunii japonejilor în Mandciuria.

*

In legătură cu aceasta, ziarele din Tokio anunţă că la graniţa Mandciuriei ruşii au concentrat peste 300,000 soldaţi, cu utilaj complect din toate armele.

x „Crema Miraculoasă" distruge petele de pe obraz, albeşte şi catifelează pielea, dându-i o fineţă deosebită şi un parfum delicios. Depozit: Farmacia Dr. Ratianu, Str. Cuza Vodă 48. Se trimite contra ramburs ori unde s'ar cere. 1

Natatia

PROBE DE ANTRENAMENT

la ştrand

Mâne Miercuri 13 Iulie urmează a se ţine în piscina strandului ieşan, probe de antrenament în vederea antrenării concurenţilor, pentru Campionatele regionale nautice, din August.

Dat fiind rivalitatea dintre unii concurenţi, sperăm să se obţie rezultate mulţumitoare.

Pentru Miercuri s'au anunţat următnarele probe: 200 m. înot pe piept, 100 m. spate, 400 m. liber şi 100 m. liber, seniori şi juniori.

La 200 m. brasse, actualmente, N. D'Albon deţine o formă foarte bună. Totuşi credem că Ştefan Rick, nu este afară din cursă, şi nu ne-am mira să-l vedem câştigând.

La probele de distanţă, înot liber, Neinel, D'Albon apare ca imbatabil, intrucât la antrenament, realizează timpuri excelente; totuşi ne poate rezerva o surpriză C. Petrin, dacă se va prezenta la start. Proba de spate 1000 m. va da loc unei lupte îndârjite între M. Guinspan şi St. Rick.

Cursa de liber 100 m. vor da ocazie lui L. Boris să-şi arate adevăratele lui calităţi.

Cursa viitoare se va ţine Sâmbătă 16 Iulie.

Inscrierile se fac zilnic la M. Budeanu, casierul strandului.

L. R. Focşăneanu

Sosirea experţilor

Ligii Naţiunilor

Bucureşti 12 — Experţii Ligii Naţiunilor, d-nii Avenol şi Loveday, au sosit aseară în Bucureşti.

Ei au scopul limitat de a se lămuri asupra situaţiei economico-financiare şi asupra bugetului nostru.

Apoi vor face un raport la Geneva. In baza acelui raport, vor sosi alţi experţi pentru a decide modalitatea ajutorării României.

D-nii Avenol şi Loveday vor lucra în cursul acestei săptămâni; iar Sâmbătă vor părăsi ţara.

Colectura principală a LOTERIEI DE STAT
BANCA
Emanoil Marcovici Iaşi
Roagă pe d-nii jucători a-şi ridica lozurile de clasa IV-a, nemai fiind decât 2 zile până la tragerea care va avea loc la 13 şi 14 Iulie a.c.
Cîştiguri în valoare de Lei 15.000.000

Jean Grünberg
oferă pentru înmormîntări evreieşti
trăsuri lux pe cauciuc
Un cal lei 60
Doi cai „ 100
de la 10 trăsuri în sus numai 50 lei (cu un cal)

CITIŢI NOU
Omul fără de noroc
de Eug. Boureanu
în Biblioteca Dimineaţa No. 14
100 PAGINI 8 LE
De vânzare la toate chioşcurile de ziare şi la depozitul general S. Peretz Piaţa Unirei.

Parcele ! Parcele !
lângă piaţa Păcurari
3 hectare teren sănătos neinundabil de parcelat în loturi de 500 metri. Preţuri eftine.
A se adresa d-lui Inginer Şleier, str. Elena Doamna No. 26.

CU
BAIADERA
PUTEŢI VOPSI SINGUR ÎN CASĂ
LÂNĂ - BUMBAC ŞI MĂTASE

Băile VATRA DORNEI
Vindecă: Reumatismul, Ischias, Diabet, boli de cord şi femei
Altitudine 804 m.—Clima subalpină, temperată
Băi de acid carbonic natural.—Nămol cu esenţe balsamice şi răşinoase.—Institut hidro şi mecano-terapic sistem Zander-Herz.
Distracţii: excursiuni, plajă, concerte, cinema, muzică militară.
Sezon 1 Iunie—30 Septembrie.—Mari reduceri la locuinţe şi întreţinere.—50% reducere pe C. F. R.
Prospecte şi informaţiuni la
Comisia balneară, Vatra-Dornei.

ANUL XXVIII No. 7561

3 LEI EXEMPLARUL

JOI 14 IULIE 1932

ABONAMENTE
Lei 1000

PINIA

ZIAR POLITIC COTIDIAN

ANUNCIURI
se primesc la toate
AGENŢIILE DE PUBLICITATE
şi la
ADMINISTRAŢIA ZIARULUI
Iaşi. — Strada Lăpuşneanu 37

Telefoane: Redacţia 391, Administraţia 394, Serviciul de noapte 367

Actualităţi politice

Camarilă şi politicianism

In oficiosul d-lui mareşal Averescu, s'au reluat atacurile contra Palatului, în stilul şi sub semnătura faimoaselor trei X-uri.

Descrierea trivială, cu exemple insultătoare, a aşa zisei „Camarile", vizează direct persoana Regelui. Şi înţelegeţi pentruce? Pentrucă Suveranul (împreună cu ţara) nu-i convins de posibilităţile d-lui mareşal Averescu de a cârmui bine, în vremile de astăzi.

Să presupunem că Suveranul ar greşi. Dar d. mareşal ar trebui să se impună prin voinţa ţării. Şi tocmai asta nu se mai întâmplă de zece ani de zile!

Atunci, pe ce temei firesc şi constituţional pretinde d. mareşal a impune Regelui, până la insulte şi trivialităţi?

Dacă fiece partid ar trebui să guverneze când are poftă, şi pentru asta s'ar răscula contra şefului statului, am ajunge ca în Mexic: la anarhie sângeroasă.

Or, mexicanismul e tocmai ceia ce nu ne trebue.

*

In spovedania celor trei X-uri, se vorbeşte şi despre camarila din vremea regelui Ferdinand. Se vorbeşte însă cu menajări şi chiar cu duioşie.

Pentrucă, pe atunci, camarila nesocotea voinţa corpului electoral şi impunea ţării regimuri averescane. Pe atunci era totul „bine" şi „constituţional".

Iar astăzi, când—cel puţin în ce priveşte pe averescani—se ţine cont de expresiunea urnelor, pornesc fasoanele revoluţionare. Ba chiar mexicanii mai vorbesc de „constituţionalism".

In definitiv, fiecare e liber să spere, să lupte îndârjit. Dar pentru ce atacuri vădit nejustificate şi insulte la adresa regalităţii?

O fi rea Camarila; dar şi politicianismul e cumplit de ticălos!

Complicaţia Iunian

„Cazul Iunian" se complică. Ideile d sale despre restabilizarea leului şi suspendarea plăţii cuponului, au provocat gravă ceartă în sinul partidului, şi anume în ramura ardeleană.

Ziarul „Ordinea Nouă" care susţine nuanţa naţional-ardeleană (gazeta e sprijinită de d. Mihai Popovici), constată că d. Iunian a trecut în opoziţie, şi cere lămurirea imediată a „cazului".

Bineînţeles, o lămurire se impune. X.

Longevitate

Constanţa 13 — A încetat din viaţă în com. Dunărea, Ion Gh. Potâncu, în etate de 104 ani. Potâncu era sănătos pertect şi a murit de supărarea pricinuită de pierderea a trei feciori, dintre cari unul, cel mai mic, de 24 ani.

Potâncu a avut şi un frate călugăr la Sf. Munte, care a murit în vârstă de 121 ani.

IN PAG. 4-a
ULTIMA ORA

UN CAVOU IMENS IN FUNDUL APELOR

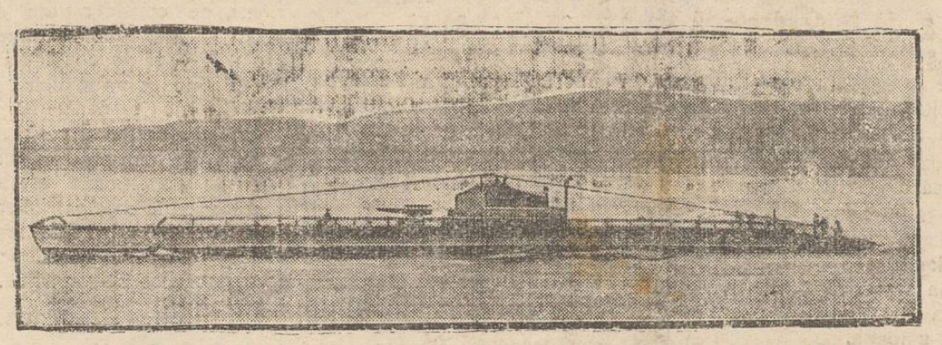

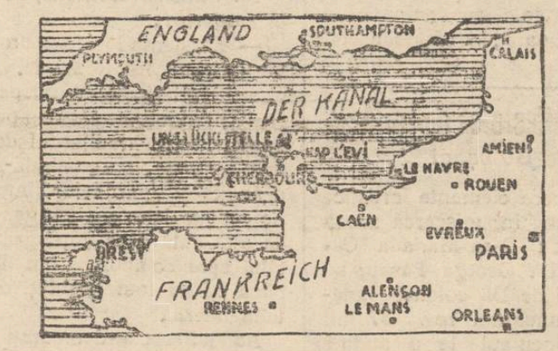

Am anunţat grozava tragedie a submarinului francez „Promethée", care s'a scufundat la coasta franceză, lângă Cherbourg. Scafandrii cari au reuşit să ajungă la fund şi au lovit în pereţii submarinului, n'au primit niciun răspuns. Nu mai există nicio speranţă.

Intreg echipajul din 66 persoane şi-a găsit o moarte teribilă, prin sufocare, formând un imens cavou în fundel apelor.

In clişeu: submarinul „Promethée", iar în hartă: locu unde s'a produs nefericirea (însemnat cu x).

DIN TOATA LUMEA

Congresul contrabandiştilor. La Helsingfors (Finlanda) a avut loc unul din cele mai originale congrese, acela al contrabandiştilor. Au venit „delegaţi" din 14 ţări, bine înţeles subt o pază puternică. Impreună cu aceştia, au sosit şi numeroşi agenţi dela diferite frontiere.

Vă întrebaţi, desigur, pentruce un asemenea congres? Scopul e destul de util. Cei mai renumiţi contrabandişti au fost siliţi să divulge metodele abile cum operează. In felul acesta vameşii au aflat sisteme cu totul ingenioase de contrabandă, aşa încât în viitor vor putea evita mai bine furtişagurile la graniţă.

Totodată s'a cerut şi autorităţilor americane să comunice procedeele gangsterilor de peste ocean. Când se vor primi răspunsurile, se va întocmi o broşură specială intitulată „cum lucrează contrabandiştii", care va fi...cartea de căpătâi a vameşilor!...

*

Asigurări originale.— Ziarele engleze relatează cazul interesant al episcopiei din statul Victoria (Australia). Episcopul de acolo şi-a luat o îndeletnicire ciudată: face asigurări contra ploilor. Angajamentul e cât se poate de original.

Enoriaşii trebuie să plătească prelatului câte şapte shilingi, dacă nu plouă Duminică, între orele 8 şi 12 dimineaţă, când e slujba la biserică. In caz contrar, adecă atunci când plouă, episcopia plăteşte enoriaşilor taxa pentru vehiculele cu care vin la slujba religioasă.

Precum se vede, aceste asigurări sunt făcute pentru a îndemna lumea să vie la biserică.

*

9 ani, singură, în pădure.— Intr'o pădure deasă dela Alsandjak, lângă Smirna, a fost găsită o tânără femeie, în etate de 32 ani. Ea trăia într'un adăpost primitiv, construit din crengi şi frunze între doi copaci înalţi.

Femeia a declarat că e originară din România. Pela sfârşitul războiului, satul ei a fost ocupat de trupe combinate germane, bulgare şi turceşti. Un ofiţer turc s'a îndrăgostit de ea şi împreună au plecat la Smirna. Acolo însă, după câtva timp, ofiţerul a dispărut fără urmă.

Femeia, dezolată, s'a retras în pădure, unde duce o viaţă pustnică. Se hrăneşte cu fragi, smeură, frunze şi iarbă. Poartă o haină originală făcută din crengi înflorite. Pustnica a fost rugată să revie în societate. Dar a refuzat categoric, spunând că unica-i dorinţă este de a fi lăsată singură, aşa cum a trăit timp de nouă ani.

*

Jos gulerul, jos cravata!— In ultimele zile s'au înregistrat în Ungaria, dealtfel ca şi la noi, călduri sufocante. Un grup numeros de tineri a organizat la Budapesta o demonstraţie originală.

Manifestanţii (fetele într'un fel de maillot-uri, iar băeţii în pantaloni scurţi şi cămaşă decoltată) au parcurs străzile principale, purtând pancarte pe care era scris: „Jos gulerul, jos cravata".

Demonstraţia a avut succes, fiindcă mulţi bărbaţi, chiar în stradă, şi-au scos gulerul şi cravata, alipindu-se grupului de manifestanţi. Cei care nu s'au conformat, erau arătaţi cu degetul şi aproape apostrofaţi.

Apoi demonstranţii au pornit să facă baie în Dunăre. Era şi necesar, după o manifestaţie zgomotoasă de câteva ore, pe o arşiţă grozavă...

Milionar înainte de naştere

Cazul interesant dela New-York

Bogătaşul Edward Charleson din New-York dorea neapărat un moştenitor. Deacela, deşi în etate de 51 ani, s'a însurat acum câteva luni. Şi soţia anunţa că e pe punctul de a deveni mamă. De bucurie, tatăl a făcut un act prin care trece toată averea asupra copilului în spe.

A intervenit însă o fatalitate extraordinară. Ieşind dela tribunal, Charleson, într'un moment de neatenţie, a fost călcat şi strivit de un automobil. Se vede că bucuriile prea mari devin tragice.

Acum se aşteaptă apariţia copilului, care este, înainte încă de a se naşte, proprietarul unei averi de milioane.

S'a descoperit mormântul sfântului Metodiu?

Ziarele străine comentează cu lux de amănunte o întâmplare ciudată petrecută în satul Stupava din Ungaria. Femeia Clemantina Mastalir, în etate de 58 ani, pretinde că sfântul Metodiu i-a apărut în vis şi i-a indicat unde se află mormântul său. Femeia a ştiut să câştige câţiva oameni, care au întreprins săpături la locul respectiv.

Şi într'adevăr, acolo, la o adâncime de opt metri, s'au găsit oseminte subt două pietre mari cu inscripţii slavone. Câţiva arheologi au sosit la faţa locului şi au făcut cercetări minuţioase. Unii specialişti cred că mormântul descoperit ar putea fi al sfântului Metodiu. Cei mai mulţi însă susţin că e vorba de o mistificare, pusă la cale de nişte interesaţi.

In orice caz cercetările continuă şi rămâne de văzut care va fi rezultatul final.

x Tot timpul cât veţi lipsi din localitate, „Opinia" vă va informa precis şi urgent. Nu uitaţi să vă abonaţi.

GANDHI LA INCHISOARE

ERA SALUTAT ZILNIC DE UN AVION

Din Bombay se anunţă următorul fapt interesant:

Adepţii lui Gandhi au găsit un mijloc interesant de a-l vedea şi saluta pe şeful lor. Un naţionalist hindus bogat a închiriat un aeroplan, care zbura zilnic deasupra închisorii, la ora când Gandhi îşi făcea plimbarea prin curtea penitenciarului. Partizanii îl salutau din avion şi odată i-au aruncat chiar o scrisoare.

Faptul însă a fost aflat de directorul temniţei, căruia îi devenise suspect aeroplanul misterios ce făcea zilnic viraje deasupra închisorii. S'au întreprins cercetări şi au fost descoperiţi gandhiştii şi aviatorii care efectuau cursa cotidiană. Subt ameninţarea arestării, ei au fost opriţi de a mai continua zborurile pentru revederea lui Gandhi.

Campania electorală

PARTIDELE IN LUPTA

Ce ne spun fruntaşii politici ieşeni

în preajma alegerilor din 17 iulie a. c.

Am întreprins o anchetă de actualitate, printre fruntaşii partidelor şi grupărilor angajate în lupta electorală. Redăm cetitorilor ieşeni, părerile exponenţilor autorizaţi ai tuturor curentelor concretizate în cele 13 liste care se prezintă în faţa corpului electoral din oraşul şi judeţul Iaşi.

*

La naţional-ţărănişti

Il găsesc la club pe dl. *N. Costăchescu*, profesor universitar şi ministru, care ni declară următoarele:

— Alegerile se vor face în ordine şi vor fi libere. Noi avem autoritatea morală să garantăm această libertate.

In ce priveşte glasul urnelor, credem că aceste alegeri vor scoate din lupta politică o sumă de grupări sau partide nou întemeiate care nu vor obţine numărul de voturi necesar ca să poată intra în parlament.

Partidul naţional-ţărănesc va obţine sigur un rezultat bun, pentru 2 motive:

a) are rădăcini adânci în ţară, organizaţii bune şi cadre de luptă; şi

b) pentrucă n'a mai venit în campania electorală cu făgăduinţi, ci cu realizări practice imediate. Vom avea un succes mare în Ardeal, Banat, Oltenia şi Muntenia; rezultate frumoase în Basarabia; şi vom duce o luptă ceva mai grea în Moldova şi Bucovina. Dar şi aici vom avea rezultate bune. O mare parte din evrei vor repara nedreptatea din anul trecut şi vor vota cu noi. Georgiştii au în judeţ o situaţie superioară duciştilor. Cuzistii infiltraţi în în 2—3 centre din judeţ, cunoscute nouă din alegerile trecute, au fost încercuiţi pr n propaganda noastră civilizată. Gardiştii apar pentru prima oară în luptă electorală, şi sânt respinşi de populaţie. Cellalţi adversari nu ne pot stingheri de loc.

Liberalii

D. *Victor Iamandi*, şeful organizaţiei liberale (duciste), ne spune:

Dintre toate listele depuse la Iaşi—şi sunt vre'o 13—numai 4 au să culeagă voturi apreciabile.

Două din ele sunt ale celor două mari partide care reprezintă idealuri certe şi anume: Naţional liberalii şi naţ-ţărăniştii; apoi vin în al doilea rând Cuziştii şi dezidenţa Gh. Brătianu.

Acum 2 ani, când Gh. Brăteanu ne-a părăsit, am fost descompletaţi, mai ales în judeţul Iaşi. Acuma însă suntem refăcuţi şi avem cadre serioase în tot judeţul. Populaţia priveşte campania electorală dusă de noi cu încredere şi simpatie. Până acum eram temuţi; acum suntem iubiţi.

Am convingerea că rezultatele alegerilor vor face dovada puterii noastre politice şi morale în această regiune a ţării. Dintre celelalte liste numai cuziştii şi puţin georgiştii au simpatii în judeţ. In orice caz, guvernul va pierde 3 locuri la Iaşi, dintre care unul, sigur în favoarea noastră.

Georgiştii

D. *Const. Toma*, fost deputat şi leader georgist, surăzător, cu aerul omului care ştie multe dar spune puţine, ne declară:

— Sunt foarte optimist; mai optimist ca deobiceiu. O să vă miraţi când o să aflaţi rezultatele alegerilor. Ţin însă să vă comunic că reprezentanţii unor partide perimate răspândesc manifeste şi broşuri insultătoare. Noi înţelegem a face o campanie civilizată şi dispreţuim mijloacele arătate mai sus; dealtfel am constatat în opinia publică acelaş dispreţ pentru calomniatori.

Lupiştii

D. avocat *Mihai Borcea*, cu nelipsita floare la butonieră, se limitează la această observaţie:

— Dacă ipotecaţii doresc înadevăr realizarea visului lor, atunci nu trebue să-şi strice voturile pe diverse liste, ci să le concentreze pe lista care reprezintă ideile d-lui dr. N. Lupu.

In aceste alegeri, dr. Lupu face un adevărat plebiscit, dorind ca oraşele să-i confirme acţiunea lui pentru conversiunea urbană. Dacă oraşenii îşi vor împrăştia voturile, M. S. Regele îi va putea spune d-lui Dr. Lupu: —„Lupule, reforma cerută de tine, n'o aprobă oraşele, deoarece nu te-au votat".

Dar sînt convins că oraşele (şi în special ipotecaţii, pensionarii, funcţionarii, comercianţii) doresc salvarea care stă în programul lupist, şi de aceia nu mă îndoesc de succesul nostru în alegerile din 17 Iulie.

Cuziştii (L. A. N. C.)

D. prof. A. C. Cuza a refuzat să ne vorbească, spunând că din principiu nu face declaraţii la ziare unde sunt „jidani"!

La averescani

Dl. av. Petre Pogonat decanul baroului local, ne destăinueşte următoarele:

— Cred că condiţiile de propagandă în aceste alegeri şi-au schimbat caracterul în parte.

Decepţiile pe care sătenii le-au avut de suferit din ultimele guvernări, îl face să cântărească listele şi candidaturile după alte criterii.

Astfel în oraş există admiraţiune pentru Mareşalul Averescu, datorită atitudinei sale politice; iar la ţară dragostea pentru partidul poporului rezultă din comparaţia pe care ţăranii o fac între guvernarea partidului poporului şi alte guvernări.

Celelalte partide au provocat multe şi mari decepţii; iar fracţiunile mici nu prezintă nici un interes pentru corpul electoral, ele fiind considerate ca izvorând din arivism.

Pronostic nu fac.

La naţional-agrarieni (gogişti)

D. *Florin Sion*, prof. universitar ne spune:

Carele grele ale vechilor partide, hodorogite, patinează în loc, pe coasta pacatelor lor politice; dezinteresarea pentru nevoile plugarilor şi nepricoperea pentru trebuinţele claselor orăşeneşti, căci au distrus cei doi nervi principali ai vieţii; economice: banul — pe care l-au gonit peste graniţă, şi creditul pe care l-au desfiinţat.

A mai rămas o singură nădejde: partidul naţional-agrar, căci are program ferm, soluţii complecte, şi oameni hotărâţi pentru înfăptuire, capabili de a merge până la jertfă de sine.

Partidul Evreiesc

D-l *Dr. av. Isac Avram*, este foarte scurt:

Evreimea nu mai crede în promisiunile deşarte pe care celelalte partide politice i le fac numai în preajma alegerilor, uitându-le apoi tot aşa de repede.

Toţi evreii ştiu cu cine să voteze acum, şi prin prizma acestei situaţii nu mă îndoesc de rezultatul alegrilor din 17 a. c.

La garda de fier

Dl. Ventoniuc, declară:

— Vom obţine un mare succes şi în curând vom avea întâietate printre celelalte partide.

Blocul economic

Dl. M. Elias, ne spune:

Populaţiunea evreiască are o situaţiune cu totul specifică, fiind prin structura ei economică lovită mai mult de vremurile actuale de criză. Deaceia în viaţa evreiască se recomandă mai multă cumpănire şi mai multă obiectivitate.

Dacă demagogia este o eroare la orice formaţiune politică; la evrei ea este o crimă. Iată pentru ce lupta noastră se îndreaptă împotriva mentalităţii adoptate de aşa zisul „partid naţ.-evreiesc".

Noi contăm pe întregul sprijin al populaţiunii evreieşti pentru care noi luptăm de 25 de ani.

Tot ce s'a făcut pozitiv şi serios pentru populaţiunea evreiască, s'a realizat de către U. E. R.

Cerem voturile evreilor pe baza unei activităţi de un sfert de veac.

(Continuarea în pag. II-a)

INSTITUŢII IEŞENE

PINACOTECA DIN IAŞI

Cum a luat fiinţă — Opera protosinghelului Sofronie Vârnav — Contribuţia lui Gh. Asake şi M. Kogălniceanu — Inaugurarea sub Cuza Vodă — Complectări ulterioare — Conducătorii instituţiei

Iaşul este unul din cele mai pitoreşti şi evocatoare oraşe din România.

Şi pe drept cuvânt, afirmaţia d-lui Ştefan Dimitrescu, rectorul Academiei de Arte Frumoase: „*Istoria Iaşului e scrisă în nenumărate biserici, mânăstiri, aşezăminte ctitoriceşti şi palate domneşti, care se găsesc la tot pasul, dându-i înfăţişare de oraş de trecut*", — nu trebue primită cu un semn de mirare.

Trei Erarhi, Bărboi, Sf. Neculai Domnesc, biserici vestite; Cetăţuia Galaţa, Frumoasa, mânăstiri nepreţuite; Palatul Ad-tiv, Cazarma Rgt. 13, patatul Sturzeştilor şi fosta Academie Mihăileană, — icoane vii, evidente.

*

Intr'o după amează cu 38 la umbră, mă îndrept spre Academia de Arte Frumoase şi Pinacoteca Naţională, — următor unei invitaţii a maestrului *Ştefan Dimitrescu*.

Pase-mi-te, conul Ştefan ţinea să-mi preţuiască comoara gândului şi lucrului românesc, moaşte catalogate în localul fostei Academii Mihăilene.

Concluzia celor trei ore „găsite" în tovărăşia d-sale, sunt rândurile de mai jos...

Tablou retrospectiv

— „Cum a luat fiinţă în Iaşi, această pinacotecă cu opere de artişti apuseni de mare valoare; cum s'a îmbogăţit încetul cu încetul cu tablouri şi documente din începuturile artistice moldoveneşti, şi cum pe lângă această pinacotecă a crescut şcoala de zugrăviturI — astăzi Academia de Arte frumoase, este un lucru extrem de interesant, demn de cercetările unui adevărat istoric.

Pe la începutul secolului trecut, o seamă din boerimea moldoveană, care se adăpase la cultura şi civilizaţia centrelor apusene, odată reîntoarsă în ţară, porneşte mai ales în Iaşi, o adevărată mişcare culturală şi artistică.

Pe lângă primele gazete şi reviste, pe lângă manifestările teatrale, la care de multe ori făceau chiar ei pe actorii, încep a colecţiona din Apus picturi, sculpturi şi mobilier de artă cu care îşi împodobeau nu numai palatele de la oraş, ci chiar şi conacurile de pe la moşii.

O seamă dintre ei, mai generoşi, şi cari luau parte activă la dregătoriile Statului, trecură chiar la înfăptuirea unui muzeu".

Cum s'a înfiripat Pinacoteca

— „Inceputul îl făcu vestitul protosinghel Sofronie Vârnav, poreclit pe acele vremuri „popa Vârnav". Fiind cu avere şi ivindui-se ocazia, l'citează la Paris la

(Continuare în pagina II-a)

Piele sănătoasă rumenită de soare prin CREMA sau ULEI NIVEA

Crema Nivea cu Lei 16.00, 34.00, 72.00 Uleiul Nivea cu Lei 55.00, 85.00

Nu uitați

că s'a deschis magazinul

SERILANA S. A.

str. Ștefan cel Mare 2 bis (Casele Frații Hirschensohn)

UNDE SE DESFAC :

Stofe, mătăsuri și alte articole produsele celor mai importante fabrici textile.

SUDEX este un excelent remediu contra sudoarei abundente, la mâni, picioare, etc. contra opăriturilor și contra exemelor umede.

SUDEX este o pudră antiseptică și sigativă.

SUDEX scade în mod simțitor secrețiunea sudoarei și face ca mirosul displăcut să dispară imediat.

SUDEX este un produs de eficacitate experimentată și nu vatămă pielea.

Depozit general : Farmacia Curței Regale *Frații Dr Konya* Succesor Dr. Emil Grozea, Iași.

Sucursala IAȘI str. Lăpușneanu No. 40

SPIOANA MARIA POLIUȘKA

a fost condamnată la un an închisoare

Am relatat aventurile femeii Maria Poliuska dată în judecata Consiliului de Război din localitate.

Ea a fost acuzată de trecerea frauduloasă a Nistrului și de tentativă de spionaj în favoarea Sovietelor.

Poliușcka fusese însărcinată de organizația sovietică G. P. U. de a pleca în România și a exercita oficiul de spioană.

In caz contrar era amenințată că părinții săi din Rusia vor fi deportați în Siberia.

Poliușcka a venit în Basarabia, trecând Nistrul îmbrăcată în haine soldățești. Ea s'a prezentat d-lui Melobenscki din Soroca, informator al Marelui Stat Major polonez căruia i-a adus o scrisoare dela G. P. U.

Poliușcka părând suspectă, a fost pusă în urmărire și arestată împreună cu Melobenscki.

Eri s'a judecat procesul lor. După desbateri interesante, Maria Poliușcka a fost condamnată la un an închisoare ; iar Melobenschi, achitat. *Spiru*

Informațiuni

x Părinți dacă bănuiți că voi sau copiii voștri aveți sângele stricat luați neîntârziat **Siropul Iodoferat cu Mercur Werner** ; specific, antisifilitic, tonic, depurativ și curativ. Aprobat de consiliul sanitar superior. Depozit Farmacia Werner Iași. 10

x *Frumusețea* e una din cele mai puternice arme ale femeei. Crema de zi *Khasya* vă face și vă menține frumoase ! Depozit : Farmacia Polak, str. Ștefan cel Mare.

x **Celo-Polisch** curăță și lustruește automobile și mobile. La sucursala **Zimmer & C-ie S.A.R.** str. I. C. Brătianu 155.

x **D-rul** *Iosif Șmilovici*, **specialist în boli de piele, anunță că în lunile** *Iulie* **și** *August*, **consultă de la 9—11 dimineața și de la 5—6 după amiază.**

Duminica, **numai dimineața.**

x Bătăturile le înlăturați sigur cu „Coricol".

Depozit : Farmacia Polak, str. Ștefan cel Mare.

SPITALUL IZOLAREA DIN IAȘI

ANUNȚ

Se aduce la cunoștință că în ziua de 2 August ora 10 a. m. se va ține la Spitalul Izolarea Iași licitație publică pentru procurarea a 8 vagoane păcură, în conformitate cu art. 88 și 111 din Legea Compt. Publica.

Condițiunile se pot vedea zilnic la Administrația spitalului.

p. Medic Primar, Dr. ALEXA

LA BUCUREȘTI

se găsește zilnic „Opinia" la următoarele chioșcuri și debite :

Gara de Nord (ambele chioșcuri)
Palatul Independența Cal. Victoriei
Clubul Liberal » »
Chioșcul Mosse » »
» Elias Grand Hotel
Ambele chioșcuri dela Pal. Poștelor
Chioșcul Filipescu Calea Victoriei
Automatul Colos Cercul Militar
Chioșcul Bulevard colț Brezoianu
Ambele chioșcuri din str. Regală
Chioșcurile Carpați, Bristol și Blanduziei din Bulev. Academiei
4 chioșcuri pe Calea Griviței etc.

O manifestare de artă

la Botoșani

Două tinere elemente artistice care contează în mișcarea muzicală ieșană : D-ra Mariana Catulescu și Dl. George Pascu, au fost invitați de Dl. colonel Ignătescu comandantul reg. 37 inf. să dea concursul la o audiție muzicală organizată cu scopul de a aduna un fond pentru ridicarea unui monument al eroilor regimentului.

Un program select, va fi complectat cu trei numere de cor executate de corul T. T. R.-iștilor cu acompaniament de orchestră.

Acest regal de muzică selectă, va aduna desigur publicul botoșănean, știut fiind că acest public nu se desinteresează de asemenea spectacole, ba chiar le apreciază, fiind un public select și avid de manifestațiuni serioase de artă, cu atât mai mult cu cât rețeta va servi cinstirii memoriei eroilor căzuți în războiu. Coresp.

x D. dr. Fulga, numit medic primar definitiv la spitalul din Piatra-Neamț, a depus ieri jurământul în fața d-lui dr. Bulău, delegat inspector al regiunii sanitare.

x D. procuror general Al. Coroi a primit o telegramă de protestare din partea unor candidați opoziționiști, care au întâmpinat la Tg. Frumos ingerințe din partea oamenilor guvernului.

Dealtfel asemenea telegrame se primesc zilnic.

Parchetul a dispus măsuri de ordine.

x Curtea de apel, judecând ieri apelul studenților Emil Sneiberg și Zigmund Leibovi originari din Tg. Neamț, acuzați de comunism, i-a pus în libertate, întrucât a admis în parte apelul lor, reducându-le pedeapsa la 5 luni închisoare și socotindu-le prevenția drept pedeapsă.

x La munte sau la mare, „Opinia" nu trebue să vă lipsească. Cereți printr'o c. p. un abonament.

Campania electorală

Partidele în luptă

(Continuarea din pagina I-a)

La uniunea-națională

D-l *Axinte*, fost prefect, ne spune :

— A fost un proect să se depueie o listă la Cameră în cap cu mine, fiind solicitat de foarte mulți prieteni din oraș și județ. Am renunțat definitiv la acest lucru, pe considerațiuni de ordin tehnic electoral — timpul fiind scurt — și pe considerațiuni de ordin politic principial.

Cu această ocazie rog pe prietenii mei de a-și căuta de gospodăriile lor, iar dacă se vor amesteca în luptele electorale, să arate sentimente patriotice de buni români și să nu mai toarne spirt peste acest foc social pe care unii încearcă să-l aprindă.

La socialiștii independenți

Dl. *M. Isac Moscovici*, ne spune următoarele :

— Existența logică a unui partid-socialist în România, îl are numai partidul social-independent, căci partidul social-democrat a deviat dela tradiția și doctrina revoluționară, mulțumindu-se a fi o anexă a partidelor burgheze. Se repetă istoria cu „generoșii" de altă dată care împingeau partidul spre colaborare cu liberalii, până ce au fost înghițiți de partidul liberal.

Actualii social-democrați fac acelaș lucru cu nat.-țărăniștii și nu va trece mult timp, când întregul proletariat își va da seama de această situațiune și va veni în rândurile partidului social-independent.

Aștept cu optimism rezultatele alegerilor.

La conservatori

D. prof. *August Scriban*, savantul filolog dela Iași, ne face următoarea declarație :

— „Fiecare când pleacă la războiu speră în victorie".

In orice caz vom face în toată țara o propagandă intensă ca să se vadă că „boeria muncii pentru patrie" n'a murit, Vom căuta să deprindem poporul cu convingerea că toți sunt folositori în stat și că nici o clasă nu trebue să fie dușmănită.

Nu vom declama la urechea țăranului că el e tot în stat și că are drept să fie dezordonat și risipitor, ca să rămâie mereu sarac, hrănit cu vorbe.

Toată țara e sătulă de vorbe.

Boerul iubește țăranul și e iubit de el.

Cât a domnit boerul, a fost belșug în țară. Acuma, când boerul s'a retras în sărăcia lui, a sărăcit și țara.

Pe unde ne-am dus, țăranii ne-au primit ca pe niște vechi și buni prieteni, iar cei bătrâni au lăcrămat când le-am spus cine suntem.

*

Am reprodus succint toate părerile. Alegătorii vor aprecia. Rămâne ca, după 17 Iulie, să înregistrăm părerea mare și hotărâtoare a urnelor.

george berghiner

INFORMAȚIUNI

x *Din datele centralizate la Ministerul agriculturei, rezultă că recolta grîului este sub-mijlocie în cîmpiile Munteniei și în Moldova. Grîul e atins de rugină și va da o producție foarte slabă.*

x D. I. Filipiuc, institutor, a fost numit revizor-școlar al județului Vaslui, în locul d-lui C. Ungureanu, care a fost detașat pe ziua de 1 Iulie la revizoratul Iași.

x D-na Natalia Petrovici din str. Arcu Nr. 14 a reclamat parchetului pe comerciantul Solomon din str. Gării, proprietarul cârciumei „La Calul Bălan", pentrucă împreună cu un chelner a bătut-o. Parchetul a ordonat o anchetă.

x Pensionarul Ioan Ionescu din str. Ipsilante No. 16, a reclamat că a fost bătut grav de către ginerele său Vas. Angheluță.

Parchetul a deschis o anchetă.

x Trib. comercial a admis lichidarea judiciară cerută de soc. anon. „Oficiul Petrolifer Român", numind jude lichidatori pe d. Tr. Scriban, iar în comisiunea de creditori pe soc. „Creditul minier"-București, Banca „Moldova", secția petroliferă București, și soc. „Româno-americană"-București.

x Elevii Henry Șteierman, Dora Heller și Z. Harabagiu, au colectat suma de 2197 lei pentru sinistrați.

Banii au fost depuși la primărie.

Un gest care merită să fie imitat.

x Primăria din Roman a luat măsuri pentru ieftenirea prețului peștelui.

Pe când asemenea măsuri și la Iași, unde acest aliment a ajuns o mâncare de lux ?

x In comuna Bălteni-Vaslui, jandarmul sergent instructor Gh. Dănilă, patrulând prin sat, a găsit cârciuma deschisă, iar înăuntru câți-va cheflii.

Jandarmul a spus cârciumarului să închidă localul și negustorul s'a conformat.

Cheflii supărați, au tăbărât asupra jandarmului și l-au bătut grav.

Cazul se cercetează.

Spectacolele zilei

Unde mergem astăzi?..

13 Iulie

Teatrul Național.— *Relache.*

Teatrul Cinema Trianon. — *„Conița cu doi bărbați"* cu Charlotte Suza, Werner Feutterer, Georg Alexander și Hans Moser; *„Sovietul copiilor nelegitimi"* cu Lily Damita și Andre Luget. Jurnal sonor *Paramount.*

Grădina și sala cinema Sidoli. — *„Jean dela Lune"* (O femee plină de iubire) cu Madeleine Renaud, Michel Simon și René Lefebre, *„Drumul pirezdrei"* cu Janette Gaynor și Charles Farrell.

Teatru-Cinema Phoenix. — *Relache.*

Grădina Pomul Verde. — *„Verlangt a Chusen"*, operetă. In rolurile principale Hyman Prizant și Sara Filler.

Cinema Gheltер.—*Relache.*

Strandul Iașului, (strada Palat). Distracții în aer liber; canotaj, tenis, dans, exerciții gimnastice. Bufet bine asortat.

PUBLICAȚIE

Comitetul școlar al școalei Normale de fete „Mihail Sturza" din Iași aduce la cunoștință că va ține licitație publică în ziua de *30 Iulie 1932 ora 9 a.m.* în cancelaria școalei pentru darea în antrepriză a lucrărilor de reparații la zidărie necesare localului școalei.

Articolele 88—110 relative la licitații din Legea Contabilității Publice și normele generale pentru ținerea licitațiilor publicate în Monitorul Oficial No. 127 din 4 Iunie 1981 se aplică la această licitație. Comitetul

† SICRIE, RACLE †
de tot felul și cu toate accesoriile lor, nu sunteți obligați a le cumpăra într'un anumit loc, ci le luați unde este mai eftin cu 40% și anume :
la **SEGALL**
str. I. C. Brătianu No. 96
Notați bine adresa.

DOCTORUL
R. DAMSKER
str. Ghica-Vodă No. 44-46
consultă zilnic
MEDICINA INTERNA
SIFILIS și
GENITO-URINARE
Diathermie și băi de lumină
între orele 8-11 a. m. și 3-7 p. m.

DOCTOR
Mendel Avram
— Medic de spital —
Consultă zilnic între 8—10 dimineața și 3—7 p. m.
BOLI CHIRURGICALE, BOLI DE FEMEI, NAȘTERI, VENERICE
Iași, str. Costache Negri 15
Deasupra farmaciei Margulies)

DOCTOR
M. MATASARU
Specializat la Paris—fost asistent de spital la Paris
Boli Interne:
INIMA, PLĂMÂNI
și tratamentul tuberculozei pulmonare cu Pneumatorax artificial
Str. Mărzescu 16 (parter)
Cons. 9—10 a. m. și 3—6 p m.

Dr. Leon Ballif
Boli nervoase
Consult. 5—7
Str. Cuza Vodă 23.
(colț cu str. Armeană)

Inginer I. Schleier
Iași str. Elena Doamna 26
execută lucrări de construcție în antrepriză și regie :
VILE, CASE DE RAPORT, TRANSFORMĂRI, CALCULE BETON ARMAT.
Proeect și deviz

x **LA CERNAUȚI** se găsește zilnic ziarul „Opinia" la chioșcul din piața Unirei (halta tramvaiului) precum și la debitele principale din oraș.

PINACOTECA DIN IAȘI

(Continuarea din pagina I-a)

importanta colecție „Las Marismas" care se vindea la 1845, și reușește să achiziționeze cele mai frumoase lucrări ale acestei colecții, pe care după sfatul lui Panaiteanu, care-i scris din München, le și trimite la 1845 „Epitropiei Învățătorilor publici" din Iași cu rugămintea de a plăti cheltuelile de transport. Oficialitatea însă nu se prea ocupă de acest mare dar, care rămâne uitat un an și jumătate într'o șură pentru depozitarea mărfurilor din Galați, unde au fost supuse la tot felul de intemperii, unele dintre tablouri suferind serioase stricăciuni.

Pe la 1848 venind Vârnav în țară și găsind tablourile lăsate în părăsire la Galați, le aduce la Iași și le dă în păstrarea Academiei Mihăilene.

Aici, mulțumită priceperei lui Gh. Asachi, fruntașul tuturor inițiativelor culturale, cu M. Cogălniceanu, acesta primește propunerea și inscrie în budget suma de 26.900 lei ca să se organizeze Muzeul național de pictură de pe lângă Academia Mihăileană.

In fruntea acestui muzeu ca personal de conducere e numit pictorul Gheorghe Panaiteanu-Bardasare, iar ca ajutor, pictorul Gh. Siller, care și restaurează tablourile deteriorate.

Astfel, cu tablourile lui S. Vârnav, care stătuseră păstrate de Academia Mihăileană timp de 12 ani, împreună cu o altă serie de lucrări găsite aci, se înființează Muzeul Național de pictură cu titulatura de mai târziu „Pinacoteca Națională din Iași" și care se inaugură oficial la 26 Octombrie (Sf. Dumitru) 1860 sub Domnia și în prezența lui Vodă-Cuza".

Donatorii

— „Inceputul fiind făcut, alți numeroși boeri entuziasmați de măretia inițiativei, urmează gestul lui Vârnav și donează și ei lucrări. Astfel boerul avocat Costache Dosiade oferă o colecție de 80 tablouri ; alt mare donator fiind C. D. Stahi pictor și gravor.

Apoi galeria se mai îmbogățește cu donațiile următorilor : I.M. Codrescu, generalul rus Teodorovici Mircovici, profesorul Ion Aivas, Principesa Adela Moruzi, A. Diamandopol, Iordache Beldiman și B. P. Hașdeu, Teodor Gatzulescu, Panaiteanu, Cornelia Emilian, Ion Rotaru, fabulistul Donici, Elena Scarlat Donici, avocat Fătu, etc.

După toate aceste donații particulare, vine Statul, care trimite din când în când lucrări achiziționate, fie la București, fie la Iași, străine, puține de tot, și cele mai multe de pictori români.

Astfel putem spune că Pinacoteca din Iași e binișor reprezentată în ceeace privește începuturile picturii românești, din care citâm o serie de nume, mai proeminente : Lecca, Panaiteanu, Nastasanu. Aman, Bulciiu, Livadity, Lapati, Verussi, Balomir, Sciavoni, Eugen Ghica Budești, Tintoreanu, Emanuel Bardasare, Șoldănescu, Troenescu, Eug. Voinescu, Jianidi, Gh. Lemeny, Hentia, Gh. Siller, etc.

Mai sunt reprezentați : Grigorescu cu o lucrare foarte bună : „Țiganca" și cu altele mai puțin reprezentative, apoi Luchian și Andreescu cu lucrări puține.

*

„Acum doi ani Ministerul a mai achiziționat de la familia Fotea din Iași 14 studii în desen și pictură de Asachi de pe timpul când era în Roma și se ocupa cu pictura. Tot acum doi ani, în urma unui raport al meu, făcându-se triajul lucrărilor cumpărate dela război de către Ministerul Artelor, și care se aflau depozitate prin birourile Ministerului, s'au aprobat Pinacotecii din Iași 60 de lucrări de pictori actualii (dintre care încă 8 Grigorești din ultima epocă proveniți din Pinacoteca Statului de la Ateneu).

Cu această ocazie s'a putut constata cât de slab sunt reprezentați artiștii români în colecțiile Ministerului, adunate fără vre'un criteriu deosebit.

Afară de acestea, Pinacoteca din Iași mai posedă o sumedenie de tablouri de pictori munteni și moldoveni ; apoi o serie, de sculpturi străine și române, stampe și gravuri, o mică colecție de monede și câteva mobile și documente vechi.

In urma unei cercetări a fiecărei lucrări în parte, ținând seamă de actualele prețuri de piață, s'a evaluat de către o comisie lucrările de artă ale acestei Pinacoteci la suma de lei 43.508.550.

Această colecție e însă *subevaluată*, de oare ce comisia a ținut în seamă scopul Statului care avea s'o asigure, pentru o sumă care să fie cât mai ușor de suportat.

Toate aceste piese în număr de 630 sunt așezate în 6 saloane mari, un vestibul și o sală de stampe mai mică".

*

Averea Pinacotecei ieșene este astăzi sub îngrijirea pictorului Ștefan Dimitrescu. (In ordine cronologică directorii acestei Pinacoteci au fost următorii :

1). Gh. Panaiteanu-Bardasare (1860-1892) ; 2). Const. D. Stahi (1892-1901) ; 3). Emanoil P. Bardasare (1901-1910) ; 4). Mihail Carp (1910-1911) ; 5). Gh. Popovici (1911-1929) ; 6) Ștefan Dimitrescu (dela 1929).

Am vizitat studiind în amănunțime majoritatea tablourilor expuse în Pinacoteca.

Intr'un număr viitor, vom prezinta cetitorului un tablou fidel al celor constatate.

Henry Burileanu

Ştiri poliţieneşti

O ieşancă se sinucide în stradă

din decepţii sentimentale

Altă sinuaidere din cauza mizeriei.— Un furt ingenios

Femeia Bologa Ruxanda din str. Zugravi No. 25 trăia în concubinaj cu un muncitor.

In ultimul timp au izbucnit certuri între concubini; şi acum câteva zile el a părăsit casa.

Văzându-se părăsită, Ruxanda Bologa a hotărât să-şi pue capăt vieţii. S'a dus la farmacia Irofte, a cumpărat creolină şi hipermanganat, le-a amestecat şi apoi a băut otrava chiar în stradă.

Câteva minute mai târziu a fost cuprinsă de dureri atroce şi a căzut la pământ. Gemetele ei au atras atenţia trecătorilor şi Ruxanda a fost transportată la spitalul Sf. Spiridon, unde a încercat să se opuie îngrijirilor medicale.

D. Gane, şeful circ. întâia secondat de d. Ciuecănu, a început cercetări.

Altă sinucidere

O altă sinucidere s'a întâmplat în cartierul Nicolina.

Femeia Saşa Păläduţă din str. Frumoasa No. 14, trăia în mizerie cumplită. Nemaiputând suporta viaţa, s'a dus pe şesul din apropierea staţiei Nicolina, a înghiţit o cantitate de tinctură de iod şi apoi s'a culcat pe linie.

In starea aceasta a fost găsită şi internată în spital.

Furturi între sinistraţi

Am relatat că între sinistraţii adăpostiţi în localuri publice se produc numeroase furturi. Toate măsurile luate au fost zadarnice şi poliţia înregistrează zilnic reclamaţii.

Femeia Maria Chiper, adăpostită la fostele percepţii, a încasat ieri un ajutor dela primărie. Azi dimineaţă, când voia să se ducă să-şi închirieze o locuinţă, a constatat că banii i-au dispărut.

D. Bobeice, şeful circ. a treia, secondat de d. comisar Raboveanu, a început cercetări.

Furt abil

Fetiţa Clara Gherşin din str. Socola No. 85, trecea pe str. Elena Doamna cu un pachet în care erau 17 metri pânză şi 80 metri de cit. In colţul dela str. An. Panu, a oprit-o un individ, anume Lupu, care a rugat-o să-i aducă o coală de hârtie dela o regie în schimbul unui bacşiş. Lupu a luat pachetul şi fetiţa s'a dus.

Când s'a întors cu hârtia, fetiţa a constatat că individul a dispărut cu pachetul de marfă.

La comisia patra s'au început imediat cercetări de către d. Gh. Pop, şeful circumscripţiei.

S. Maur

NOUILE COMISIUNI INTERIMARE

IN COMUNELE DIN JUD. IAŞI

Am arătat la timp că prefectul judeţului d-l prof. V. Petrovanu, de îndată ce a revenit la conducerea instituţiei, de comun acord cu comisia interimară judeţeană, a hotărât revenirea la vechea formă ad-tivă.

Deocamdată s'a procedat la numirea noilor comisii interimare care urmează să administreze comunele până la alegerea consiliilor comunale legale.

Iată preşedinţii comisiilor:

Voineşti: Iordache Ciocanache; *Mogăşeşti*: Gheorghe Barabo'; *Bogdănoşti*: Gh. I. Zară; *Horleşti*: Petru I. Grasu; *Ţuţora*: Ioan Nistor; *Covasna*: Spridon Gavril; *Costuleni*: Gh. I. P. Mihăilă; *Hiliţa*: Ilie Bostan; *Cotnari*: C. A. Săvoaiei; *Hodora*: Iftime Ismană; *Băiceni*: C. Croitoru; *Goläeşti*: Vasile A. Hadarag; *Bosia*: Hihai Coteţ; *Holboca*: Vasile Chelariu; *Stineşti*: Teoder Pricop; *Şipote*; D. Ciobanu; *Focuri*: Const. Ichim; *Fântânele*: Aurel Istrati; *Plugari*: Gh. Costraciuc; *Văddeni*: C. Mazilu; *Prisacani*: Leon Irimescu; *Cornesti*: Gh. Ciubotariu; *Miroslava*: V. Condurachi; *Uricani*: Const. Buruiac; *Ciurea*: Nicolae Toma; *Ceplenita*: Gh. Grigoraş; *Vânători*: Ilie Tudose; *Andrieşeni*: Ioan Rugină; *Glăvăneşti*: Ion Rotaru; *Spineni*: Andrei Manea; *Aronea nu*: Gh. Monac; *Copou*: căpitan H. Răduiescu; *Gropniţa*: D. Anania; *Trifeşti*: Ion Gh. Irod; *Hermeziu*: Neculai Burlacu; *Roşcani*: P. Bădărău; *Tomeşti*: Th. Iţco; *Osoi*: C. I. Cucoş; *Comarna*: Nec. I. Spatariu; *Rediu lui Tatar*: Alexandru Ioan; *Ţiganaşi*: Atanasie V. Macri; *Perieni*: Ifrim N. Leonte; *Epureni*: Vasile Bleorţ *Rediu-Mitropoliei*: C. Boureanu; *Movileni*: Vasile Th. Chebac; *Poeni*: Ioan Alexa; *Pocreaca*: Alex Francă; *Popeşti*: C. Suceveanu; *Mădărjeac*: Ioan Botez; *Coarnele-Caprii*: Nec. Balaban; *Erbiceni*: D-tru Ignătescu; *Lungani*: Ioan Roman; *Balţaţi*: Martin Petrilă; *Brăeşti*: Simon Onuţă; *Buznea*: Ilie A. Rustei; *Cucuteni*: Ion Corugă; *Prigoreni*: Ioan A. Gafiţei; *Tg. Frumos*: Neculai Răpeanu; *Cogeasca*: P. Viţelariu; *Leţcani*: Gh. Chidriac; *Belceşti*: D-tru Constantiniu; *Scobinţi*: Vasile Păspăriţă şi *Podul Iloaei*: Ion Tudose

Rex

x O faţă albă şi parfumată ca o petală de lăcrămioare o puteţi capata uşor cu **Crema de lăcrămioare**. Depozit: Farmacia Dr. Beceanu, Piaţa Halei.

Crema de lăcrămioare se găseşte şi la cunoscuta droguerie „La Elefant".

Intâmplări din judeţ

AGRESIUNI ELECTORALE

la Aroneanu şi Copou

Locuitorul Costache Răileanu din satul Rediu-Aldei având o discuţie pe chestiuni politice cu sătenii Gheorghe şi Const. Pleşcan din Aroneanu, i-a bătut grav pe aceştia din urmă, producându-le leziuni.

— Deasemeni Gh. Dumitru Lorea şi Gh. Guţanu l-au maltratat pe locuitorul Chirilă Niculai din Copou, tot pentru motive politice.

Incendiu.— Prin nu se ştie ce împrejurări, un incendiu s'a produs la grajdul cantonierului Const. Ciobanu de pe linia C. F. R. Iaşi-Cristeşti.

Focul a distrus construcţia şi a ars câteva vite.

Furt în biserică.— Legiunea de jandarmi a dat circulări pentru urmărirea individului Lupu Costache bănuit a fi autorul unui furt de bani la biserica din Com. Hermeziu.

Ameninţare cu moartea.— Săteanul Ilie Stoici Butnaru având o ură veche pe femeia Natalia Ciornei din Aroneanu, a ameninţat-o cu moartea

Şeful postului a deschis o anchetă.

Rep.

x Inainte de a pleca la băi nu uitaţi să vă abonaţi la „Opinia".

Un caz curios

la Podul-Iloaiei

Pd-Iloaiei 13.— La Spitalul din localitate, de sub conducerea D lu Dr. Ştefan Ionescu, a fost internat copilul D-lui Isac Cohn, agricultor din Movileni, jud. Iaşi; copilul se născuse acum două zile *fără orificiu anal.*

In urma operaţiei efectuate de către distinsul nostru medic, pruncul este în afară de ori ce pericol, redându-i-se astfel ceia-ce natura omisese..

Astoli

ORDINEA

achitării pensiilor

Ad-ţia Financiară aduce la cunoştinţă că ordinea achitărei pensiilor se modifică în felul următor:

La 13 Iulie 1932, Miercuri litera B. 155 pensionari. La 14 Iulie, Joi litera C. 225 pensionari. La 15 Iulie, Vineri literile D. E. F. 193 pensionari. La 16 Iulie, Sâmbătă litera G. 171 pensionari. La 18 Iulie, Luni literile H. I. J. K. L. 219 pensionari. La 19 Iulie, Marţi literile M. U. Z. 179 pensionari. La 21 Iulie, Joi literile N. O. R. 172 pensionari. La 22 Iulie, Vineri litera P. 194 pensionari. La 23 Iulie, Sâmbătă litera S. 181 pensionari. La 25 Iulie, Luni literile T. V. 208 pensionari.

INFORMAŢIUNI

x *Ni ce aduce la cunoştiinţă că azilul de orbi din Ungheni n'a primit hrana pentru suferinzi de aproape un an zile.*

Administraţia financiară susţine mereu că nu-i sosesc acreditivele în acest scop; iar conducerea azilului primeşte circulări să se prezinte la Administraţie pentru a-şi încasa drepturile.

D. prefect de judeţ Petrovanu, este rugat a face intervenţiile necesare pentru a se termina mai curând cu această stare de lucruri.

x Parchetul de Roman a dispus arestarea cantonierului Anton Dogaru de la cantonul 15 de pe linia Iaşi-Roman.

Acesta, surprinzând pe ţiganul C. Prodan pe când voia să-i fure nişte găini, a tras asupra lui un un foc de carabină, omorându-l pe loc.

x **Vânzări de imobile.**—Tribunalul comercial a adjudecat definitiv imobilul din str. I. C. Brăteanu, fosta proprietatea bancherului Marcu Hulkiver, pentru suma de 270,000 lei, asupra d-lui prof. dr. Tănăsescu.

Imobilul din str-la Stihi No. 2 proprietatea Const. Popescu a fost adjudecate cu 124,000 lei asupra soţilor Mihail din cartierul C. F. R.-Aurora.

Imobilele Zisu Grünberg din str. Anast. Panu 52 şi Strâmbă 17, au fost adjudecate cu 513,000 lei asupra d-lui dr. Moţoc.

Tribunalul a admis apoi o reducere de 10 la sută asupra preţului de 750,000 lei, dela care să se înceapă vânzarea imobilelor Haia Reiza Rabinovici din str. Adamache 8-10 şi 12.

x D. profesor dr. Băiteanu a plecat la Bucureşti, invitat în interes de serviciu de ministerul sănătăţii.

x La revizorat au sosit formularele de recensământ, care au fost înaintate directorilor de şcoli.

x D. Popeanu, directorul general al serviciului apelor, sosoşte mâine în localitate. D-sa, împreună cu d. inginer Andriescu-Cale, va vizita diferite localităţi din judeţ, spre a stabili măsurile necesare pentru evitarea inundaţiilor în viitor.

x D. dr. Bulău, medic şef al municipiului, a fost ieri din nou la Cetăţuia şi a luat ultimele dispoziţii pentru a instala în colonia de reculegere 50 copii ai sinistraţilor.

Solemnitatea de inaugurare a coloniei va avea loc Vineri dimineaţă.

x Biroul electoral local a dat dispoziţie ca toate cărţile de alegător pentru Senat, să fie împărţite până în ziua de 23 Iulie inclusiv.

x *Căsătorie.*—Duminică a avut loc în casele părinteşti din strada Sărărie, cununia religioasă a d-rei Elena Darie, o distinsă licenţiată a facultăţii de litere, cu d. Inginer Const. Demek, tânăr absolvent al şcoalei Politechnice din Bucureşti.

Nuni au fost doamna şi d-nul Emil Ceicovski, precum şi d. Napoleon Popovici, farmacist din Bucureşti cu d-na Maria Dimitriu.

A luat parte o numeroasă asistenţă.

x D-l Mosses Duff din strada Ştefan cel Mare a cerut parchetului local, a dispune verificarea sechestrului aplicat asupra mai multor lucruri ale d-lui Iţic Leib Malles din str. Arapu, întrucât bănueşte că acesta a distrus sigiliile.

x Comerciantul Iosef Wexler din str. I. C. Brăteanu, a cerut trib. comercial local, reabilitarea comercială.

x Procesul d-rei Ana Severin şi-a fostelor conducătoare ale şcoalei normale de fete „M. Sturdza", a fost amânat din lipsă de martori pe ziua de 4 Oct. a. c.

x **Social-democraţii** au ţinut ieri o întrunire în sala Ghelţer din str. Elena Doamna.

A prezidat d-l avocat Martin Veiler care a făcut procesul tuturor partidelor politice, cerând în concluzie sprijinirea partidului social democrat.

D. *Lazăr Rădăceanu* secretar general al partidului social democrat şi cap de listă la Iaşi face un interesant expozeu al marilor revendicări muncitoreşti şi socialiste. Cere votul cetăţenilor pentru partidul social-democrat pentruca acesta să-şi poată exercita cu eficacitate marele rol de control asupra tuturor guvernelor ce se perindă la cârma ţării.

O încercare a comuniştilor şi independenţilor de a turbura întrunirea, a fost prompt reprimată.

x D. ajutor de primar Horga a închis brutăria d-lui Iancu Avram din Tg. Cucului, pentrucă fabrica pâine de calitate inferioară.

x **D. dr. N. Lupu** şeful partidului ţărănesc, şi-a anunţat sosirea în Iaşi şi va lua cuvântul la o întrunire publică Vineri 15 Iulie, ora 9 seara, în sala hotelului Binder (str. Lăpuşneanu).

x Pentru a veni în ajutorul învăţătorilor din Iaşi, d. revizor şcolar Cumpătă a înfiinţat o bibliotecă, care este zilnic consultată de învăţători. Prin donatii, s'au strâns vreo 800 cărţi care au fost aşezate în birourile revizoratului.

x In urma stăruinţii d-lui ajutor de primar Colcea, şeful sectorului naţional-ţărănist Belceşti, s'a început în partea locului construcţia podului Tansa, care leagă satele Liteni şi Ulmi, satisfăcându-se o veche dorinţă a locuitorilor din comuna Belceşti.

x **Legea cumulului.**— D. dr. Bulău, ţinând loc de inspector al regiunii sanitare, a avizat din nou pe medicii funcţionari din regiune, ca până în două zile să raporteze situaţia lor faţă de legea cumulului.

La o întrebare a noastră, d. dr. Bulău ne spune:

—„Noi nu facem decât să raportăm ministerului declaraţiile medicilor funcţionari. Interpretarea legii rămâne în seama ministerului, iar declaraţiile rămân pe răspunderea medicilor care le-am făcut".

x **Consfătuire georgistă.** — Astăzi Mercuri 13 Iulie, la ora 7 p. m. are loc întrunirea plenară a clubului liberal georgist din Piaţa Unirei.

Şedinţa va fi prezidată de d. *Gheorghe I. Brătianu.*

x Mâine seară Joi 14 Iulie are loc la Strand *marea serbare organizată de filiala Profilaxiei* în folosul sinistraţilor. Publicul este rugat a veni în număr cât mai mare.

x *Naţional-Ţărăniştii* au ţinut o întrunire la Podul-Iloaei. Au luat cuvântul din dr. S. Iancu, av. Clecner, prof. dr. Răşcanu şi dr. Th. Bulău, care au cerut evreilor să acorde deplină încredere guvernului.

x Autorităţile poliţieneşti făcînd cercetări, au ajuns la concluzia că agronomul Neculai Gafiţeanu din Ţiganaşi nu este autorul furtului reclamat de femeia Maria Filip. care de altfel şi-a retras reclamaţia contrta d-lui Gafiţeanu.

x **D. Dr. L. Ghelerter** a sosit azi dimineaţa în localitate.

Azi va lua parte la mai multe întruniri de cartier, iar mâine Joi va lua cuvântul la întrunirea Publică ce va avea loc *în sala „Phönix"* la ora 9 seara.

x **Asociaţia Proprietarilor Ipotecaţi** convoacă pe toţi proprietari ipotecaţi şi sinistraţi, la o întrunire care va avea loc la sediul Asociaţiei, Hotel Bristol, Str. Arcu, Joi seara ora 9 fix când se vor face comunicări de către delegaţii sosiţi din Bucureşti.

x **D. dr. W. Filderman** preşedintele U. E. R. a sosit astăzi în Iaşi şi va lua cuvântul în astă seară la o întrunire în sala *Sfatului Negustoresc*, pentru susţinerea listei „frontului economic".

x *Starea sanitară* a Iaşului se menţine staţionară. In spitalul „Izolarea" se află internaţi 10 bolnavi de scarlatină, 8 de febră tifoidă şi câte un bolnav de difterie şi rugeolă.

x Ziarul guvernamental „Mişcarea Ţărănească" apărut astăzi, scrie că d. prof. Florin Sion (înainte de înfiinţarea partidului naţional-agrar), ar fi cerut înscrierea în partidul naţional-ţărănesc, dar nu s'a înţeles de la unele aranjamente de amănunt.

x La apelul serviciului sanitar, au mai donat medicamente şi pansamente pentru sinistraţi următoarele farmacii: Giossanu, M. Herzenberg, Ioan Engel, Fiach, Werner, Siorchis-Nicolina, Ratianu şi Mardulies.

x Doctorul **BRENER** *specialist mamos*, boli de femei, consultaţii de la 2 până la 4 p. m.

x D. Doctor I. Schwartzman fost asistent al clinicei din Paris specializat în boli de inimă, plămâni şi rinichi. Tratamentul tuberculozei pulmonare cu pneumotorax artificial, injecţii sclerozante la varice, consultă *boli interne şi copii* zilnic între 11-1 a.m. şi 4-7 p.m. în str. Căpitan Păun No. 10. Telefon No. 11.

Feriţi alimentele de muşte...

căci aceste insecte purtătoare de microbi propagă bolile. Gândiţi-vă la desgustul pe care vi-l produce musca căzută în ceaşca cu lapte sau cafea. Toate aceste neplăceri le puteţi evita pulverizând cu insecticidul FLY-TOX, care vă debarasează de aceşti duşmani ai sănătăţii Dv. E de datoria fiecărei bune gospodine de a ţine întotdeauna în casă Fly-Tox-ul.

Insistaţi la furnizorul Dv. asupra flaconului original FLY-TOX, refuzând produse inferioare care n'au nici un efect.

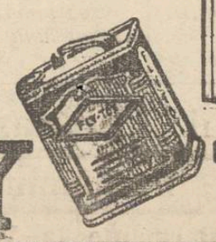

FLY TOX

INSECTICID INFAILIBIL

PUB. GERARD Ed 503.

GRADINA POMUL VERDE

Astăzi Miercuri 13 Iulie 1932

pentru ultima oară

Marele succes Marele succes

FERLANGT A CHUSEN

cu Hyman Prizant şi Sara Filler

Funcţionarii de Bancă protestează

contra nerespectărei orarului de vară

Aseară a avut loc la sediul Asociaţiei Funcţionarilor de Bancă, o nouă şi populată adunare.

S'a adus la cunoştinţa asistenţei că Băncile lucrează numai dimineaţa, conform noului orar, şi *numai o singură bancă* nu vrea să se conformeze deciziei Ministeriale din 1 crt.

Mai mult, Direcţiunea acestei Bănci, a obligat funcţionarii să semneze declaraţii, cum că sunt contra noului orar.

Dl. Lolar Rădăceanu, preşedintele Federaţiei Funcţionarilor Particulari din România, a arătat funcţionarilor, că măsura de constrângere a Băncei respective, nu are nici o valoare legală.

Dealtfel, sesizându-se şi Inspectoratul Muncei asupra celor arătate mai sus, aceasta a declarat că va uza de măsurile legale, pentru a sili acea bancă să respecte orarul legal.

Doamna Eufrosina Oanea cu copii Paul şi Viorica precum şi familiile Popovici, Pocitan, Ghinea Fodor profesor, anunţă încetarea din viaţă a prea scumpei lor

Margareta Oanea

decedată în floarea vrâstei de 18 ani. Studentă în anul I la Facultatea de Medicină.

Inmormântarea va avea loc Joi 14 Iulie ora 9 dimineaţa. Corpul se află depus în Capela Cimitirului Eternitatea.

In locul oricărei alte înştiinţări

SE INCHIRIAZĂ efin două camere şi bucătărie. A se adresa la ziar sub C.

DE VÂNZARE una şaretă elegantă cu roţi cu cauciuc, un cal de talie mare, un ham englezesc şi un cotiugar nou de un cal. A se adresa în şoseaua Sărărie No. 256 vechi sau 26 nou la d-nul Gh. Paşcaru Iaşi.

DE VÂNZARE sau de închiriat casa din strada I. C. Brătianu 31.

DE INCHIRIAT camere cu luna la via din Copou proprietatea B. Guttman, 5 minute de la tramvai, precum şi la via din Miroslava. A se adresa d-lui Otto Guttman str. Muzeior 46.

DE INCHIRIAT 2 camere cu bucătărie în strada Paladi No. 5 prin Cogălniceanu sau Sărărie, confort modern, libere de acum. Vizibile la orice oră.

DE INCHIRIAT o cameră mobilată, cu antret şi camară de lemne. A se adresa la d-na Iuster str. Vasile Conta 13 în curte.

TOATĂ LUMEA

ŞTIE AZI CĂ

Noval

E CEL MAI BUN REMEDIU ÎN PREVENIREA ŞI COMBATEREA GRIPEI, RĂCELEI GUTURAIULUI, DUREREI DE CAP, DE DINŢI, DE ŞALE

DE ACEEA DIN NICI O CASĂ SĂ NU LIPSEASCĂ

Noval

Cereţi la farmacii cutii a 2 tablete

RITMICA la Strand

Informaţiuni Braşcu 12-1

Dinţii albi fac fiecare faţă frumoasă şi simpatică. De multe ori se obţine, întrebuinţând numai o singură dată pastă de dinţi „Chlorodont", care înviorează gura atât de minunat o strălucire dinţilor, ca acea a fildeşului. Incercaţi mai întâi un tub a Lei 20.- Tubul mare a Lei 32.-. De cumpărat pretutindeni. Remiţând S.A.R. Chlorodont Braşov, Ciocrac 2, acest anunţ, primiţi în mod gratuit un tub de probă de pastă de dinţi Chlorodont.

ULTIMA ORĂ

BANCHERII STRAINI PROTESTEAZA

contra expedientelor ministrului nostru de finanțe

D. Auboin cere intensificarea încasărilor fiscale

Bucureşti 13. — Invitat de guvern, să-şi dea avizul asupra ultimelor măsuri aplicate de d. G. G. Mironescu ministrul de finanțe, —d. Roger Auboin, reprezintantul băncilor străine, şi expert tehnic la Banca Națională, şi-a expus aprecierile personale în ce priveşte diversele avansuri băneşti luate de către stat dela Banca Națională.

D. Auboin şi-a formulat părerea în două scrisori către ministrul de finanțe şi către guvernatorul Băncii Naționale; — scrisori care cuprind următoarele puncte esențiale:

*

1) Trebue strict interzis orce nou avans din fondurile Băncii Naționale. Iar statul să restitue cât mai grabnic avansurile pe care le-a încasat până acum.

2) Programul provizor al d-lui ministru G. G. Mronescu, nu-i decât un expedient vremelnic.

Trebueşte un plan general de refacere financiară.

3) Ca remediu unic şi imediat, d. Auboin cere intensificarea încasărilor fiscale şi executarea silită a contribuabililor.

4) D. Auboin mai atrage atenția ca, pe viitor, să nu se mai deturneze dela destinația lor, fondurile rezultate din beneficiul baterei monedei metalice.

*

5) In fine, d. Auboin cere restabilirea creditului; şi pentru aceasta, propune modificări esențiale în legea de conversiune a datoriilor agricole şi în legea lichidării judiciare.

Delegații Ligii Națiunilor

S'a făcut o modificare în programul vizitei celor doi delegați ai Ligii Națiunelor. Ei nu mai rămân până Sâmbătă, ci vor părăsi Bucureştii mâne Joi, seara.

D. Loveday se duce direct la Geneva; iar d. Avenol va face timp de 2 zile o vizită în nordul Moldovei şi Bucovina, însoțit de d. D. Gusti ministrul instrucției.

Cam pe la mijlocul lui August va sosi o delegație a Ligii Națiunilor, condusă de d. Loveday şi va face o anchetă în țară, timp de câteva săptămâni.

INFORMAȚIUNI

x *Pe urma inundațiilor.*— Dl comisar C. E. Vasiliu dela Biroul judiciar găsind în Piața Unirei pe numitul Tanasă Ghindă, că avea la el bijuterii de preț, a căror proveniență n'o putea justifica, şi pe care vroia să le vândă, —l-a arestat şi trimis poliției. La cercetări a declarat, că bijuteriile le-a găsit cu ocazia inundațiilor, într'o lădiță sub podul dela Podul Roş.

Parte din aceste bijuterii le-a vândut D-lui Leibu Bercovici din str. Tăetoarei No. 1, cu prețuri derizorii.

Parchetul i-a trimis pe ambii în judecată, pentru abuz de încredere şi tăinuire.

x D. general Todicescu comandantul corpului IV arm., însoțit de d. col. Son, au plecat în inspecție la garnizoanele din Botoşani, Dorohoi şi Suceava.

x Direcțiunea învățământului secundar a aprobat ca şcolile să poată reține actele elevilor rămaşi în urmă cu taxele.

ORA 3

Un program pentru plata regulată a pensiilor şi salariilor

Comunicatul de azi dimineață al guvernului

Buc. 13.—Președinția consiliului a dat azi dimineață următorul comunicat:

„Un ziar a publicat o informație asupra negocierilor dintre guvern şi Banca Națională şi asupra avizului d lui Auboin cu privire la operațiile de trezorerie, dând informației o interpretare greşită şi defavorabilă statului.

„Adevărul este următorul:

„Guvernul şi Banca Națională, cu avizul d-lui Auboin, au stabilit un program prin care, rezervându-se veniturile statului pentru cheltuelile indispensabile, se asigură plata regulată a acestor cheltueli, şi în special plata pensiilor şi salariilor în fiecare lună.

„Acest program se referă pentru perioada până la punerea în aplicare a planului general de refacere economică şi financiară, care se va întocmi şi realiza cu colaborarea tehnică a Ligii Națiunilor".

Primele câştiguri

din clasa 4-a a loteriei de stat

Buc. 13.— Azi dimineață a început tragerea clasei a 4-a a loteriei de stat. Iată primele rezultate:

A câştigat 50.000 lei numărul 994. Au câştigat câte 25.000 lei numerele: 36.634 — 33.096 şi 65.664.

Tragerea continuă.

Cine a tras primul glonte la Buzău

Rezultatul ultimelor cercetări

Buzău 13. — Autoritățile continuă cercetările, pentru a afla cine a tras primul glonte în încăierarea liberalo-guvernamentală.

D. dr. Anghelescu a declarat că a aflat dela un avocat că primul foc de revolver a fost descărcat de Sterie Simionescu.

Căpitanul Stoicanu susține însă că Brădeanu a tras.

Deasemenea comandantul jandarmilor din Buzău afirmă că liberalii au pregătit crima şi că în acest sens a surprins unele indiscreții în ajunul asasinatului, la eliberarea cărților de vot.

Ancheta e în continuare.

Inmormântarea lui Batta

Praga 13 — Mâine va avea loc înmormântarea lui Thomas Batta. Funcționarii şi muncitorii din fabricile defunctului fac pregătiri speciale.

Vor lua parte toți membrii guvernului. Primul-ministru a sosit cu avionul pentru a asista la înmormântarea marelui industriaş.

SE REDUC EFECTIVELE

la şcolile militare de ofițeri

Bucureşti 13—Ministerul apărării naționale anunță că din motive bugetare, reduce în acest an efectivele la şcolile militare de ofițeri de toate armele.

Nu vor mai fi concursuri de admitere decât la unele din şcoli, unde vor exista vacanțe pentru locuri limitate.

Concursurile anunțate pentru cursul lunii August, se anulează,

Un autobuz se răstoarnă

13 persoane rănite

Cluj 18 — Pe şoseaua Tg. Mureş-Cluj, la punctul Răscruci, un autobuz cu 24 pasageri a derapat şi s'a răsturnat în şanț.

Sânt grav rănite 13 persoane, între care câțiva funcționari dela administrația financiară din Dej

Ceilalți pasageri s'au ales cu leziuni uşoare.

Şoferul, e arestat în interesul cercetărilor.

Moartea lui Thomas Batta

„Regele încălțămintei"

Zvonuri alarmante la Viena

Praga 13.— Marele industriaş Thomas Batta („regele încălțămintei") s'a urcat ieri dimineață la ora 6, cu avionul său personal tip „Fokker" condus de pilotul Boncek. Plecarea s'a făcut dela aerodromul din Ostrowice, cu destinația spre Elveția, unde Batta vroia să-şi viziteze o rudă.

La un Km. de aerodrom, avionul s'a prăbuşit la pământ. Pilotul a murit pe loc, iar Batta a fost greu rănit.

S'a telefonat imediat la spitalul din Zlin. Dar până la sosirea ajutoarelor, industriaşul a încetat din viață.

*

Cauzele accidentului n'au fost stabilite precis. Plecarea s'a făcut pe timp de ceață, şi se crede că avionul a intrat într'un gol de aer, căzând la pământ.

Altă părere este că avionul s'ar fi lovit de coşul fabricei de hârtie, lângă care s'a produs accidentul.

Urmaş la conducerea marelor întreprinderi, va fi fiul defunctului, tânărul Jan Batta, în etate de 18 ani.

Svonuri alarmante

Viena 13.— Ştirea morții lui Thomas Batta a produs mare impresie la Bursa din Viena. S'au răspândit zvonuri că întreprinderile Batta ar fi suferit mari pierderi în ultimul timp, şi că ar fi congediat 50 la sută din muncitori.

Pe baza acestor zvonuri de greutăți financiare, s'a emis versiunea că Batta s'ar fi sinucis. Dar toate aceste informații nefondate, au fost dezmințite. Întreprinderile Batta funcționează normal, iar directorul general a căzut victima unui accident nenorocit.

O NOUĂ ASOCIAȚIE FEMINISTĂ

A FEMEILOR SALARIATE ŞI MUNCITOARE

Din inițiativa unui grup de intelectuale, funcționare şi muncitoare, a luat ființă în oraşul nostru o nouă asociație feministă denumită:

„Cercul femeilor salariate, muncitoare, liber. profesioniste şi gospodine".

Duminică 10 crt. a avut loc la sediul noului Cerc din str. Mărzescu, o populată întrunire de inaugurare, la care a fost invitată şi D-na Avocat Dimitriu să prezideze.

D-na *Avocat Dimitriu* a ținut o interesantă conferință, exprimându-şi părerea asupra rostului unui asemenea cerc, care tinde să solidarizeze în lupta pentru emancipare, toate categoriile de femei, fără deosebire de clasă, rasă, cultură etc.

D-na *Marg. Florescu-Marcu* a ținut să precizeze că acest cerc este o creațiune de reacțiune în contra celorlalte asociații feminine care se mențin într'un cerc aristocratic şi care au primit legea umilitoare ce desparte femeile în categorii sociale, în chestiunea dreptului de vot la județ şi comună.

D-na *inginer Ghelbert*, îşi exprimă convingerea de necesitatea acestui cerc care tinde să cimenteze legăturile între toate categoriile de femei.

D-ra *Ita Felix*, relevă concepția de sex şi de opresori, ce o au bărbații ca judecători, juraţi, etc. nedreptățind femeile. Rep.

x **Syropul Iodotanic, Dr. Rătianu** aprobat de Cons. Sanitar Superior, se recomandă cu mult succes copiilor **lymfatici, anemici, rachitici şi scrofuloşi** purificând sângele şi întărind organismul. Se ia cu plăcere, nu produce jodism. Depozit Farmacia Dr. Rătianu Iaşi str. Cuza Vodă 48. 2

Hitleriştii nu recunosc

acordul dela Laussane

Tulburările sângeroase continuă în Germania

Berlin 13.— Fruntaşul național-socialist d. Frjc, fost ministru, a rostit un discurs senzațional în Bavaria.

El a declarat că partidul național-socialist nu recunoaşte angajamentele luate de von Papen la Lausanne, şi că nu admite să se mai plătească un ban ca reparațiuni.

*

Tulburările de stradă continuă. La Halle şi Schmidberg s'au produs lupte sângeroase, căzând răniți 12 republicani şi 14 hitleriști.

La Satza, comuniştii au întrebuințat granate de mână. Au fost răniți 20 hitleriști.

La Nauburg, hitleriştii au atacat o cooperativă comunistă. Sânt multe victime.

Din cauza agitațiilor, universitatea din Berlin a fost închisă.

Pânea a revenit la 7 lei

S'a suprimat taxa pentru sinistrați

In şedința de aseară a delegației permanente a municipiului, s'a dat împuternicire d-lui primar P. Bogdan să rezolve chestiunea suprimării taxei de 1 leu la pâne (taxa pentru sinistrați).

Azi dimineață, d. P. Bogdan a luat contact cu morarii şi brutarii. In urma celor discutate, s'a hotărât ca începând de mâine, să se scadă prețul pâinei la 7 lei.

Brutarii şi morarii şi-au luat în schimb obligația să dele împreună în folosul sinistraților, câte 2000 lei de fiecare vagon de făină vândut.

La acelaş obligație a fost supusă şi făina din alte oraşe.

*

D. primar P. Bogdan a atras atenția brutarilor că va închide localurile în care se va fabrica pâine de proastă calitate, sau lipsă la cântar.

Ştiri polițieneşti

Furturi.— In cursul nopții s'a comis un furt de obiecte casnice la locuința d-lui Haham Israel din str. Sinagogilor No. 11.

— Poliția cercetează pe individul Pânzaru Leon, fără domiciliu, acuzat că a comis un furt la spitalul „Izolarea".

Intre chiriaş şi proprietar— D-na Elena Munteanu din strada Ciornei No. 1, a reclamat poliției că proprietarul ei Grigore Hornău a bătut-o şi i-a scos lucrurile din casă, pentrucă a rămas în urmă cu plata chiriei.

Accident: — Servitoarea Ştefanida Canter dela d. dr. N. Dablja, s'a urcat pe acoperişul casei din str. Haralambie No. 4 Atingând o sârmă electrică, a fost electrocutată. Cadavrul femeii a fost transportat la morgă.

Agresiune: — Căruțaşul Gaiță Tănase dela fabrica de sifoane Şmilovici, s'a plâns poliției că a fost bătut de locuitorii Raşela şi Haim Bercovici din str. Uzinei No. 52.

— A fost arestat Vasile Prodan din Andrieşeni-Iaşi, urmărit de legiunea de jandarmi, pentru agresiune. Rep.

x **Laboratorul de Analize chimice şi Microscopice Dr. Rătianu** autorizat de Ministerul Sănătății Publice, execută analize complecte de urini, spute, secrețiuni etc. precum şi or ce analize ce interesează Industria, Comerțul şi Higiena alimentiară. Iaşi Cuza-Vodă 48 2

INFORMAȚIUNI

x Ministerul instrucțiunei publice a aprobat rezultatul examenilor de diplomă gradul doi, ținut de şcoala Reuniunea femeilor române din Iaşi.

x La primărie se continuă lucrările de evacuare a sinistraților. Mai sunt adăpostiți sinistrați în localurile Poştei, percepțiilor, şc. Gh. Mărzescu, orfelinatul Ferdinand şi în 60 vagoane c. f. r.

x Delegația permanentă a decis să anuleze contractele speciale ale funcționarilor dela serviciul tehnic şi ape'or, conform ordinelor ministerului de interne.

COPIEZ cursuri universitare şi acte. 6 lei pagina şi 1 leu copia. A se adresa str. Anast. Panu 82 lângă colțul cu str. Ştefan cel Mare.

Cearta Duca-Madgearu

Dezmințiri şi amenințări

Bucureşti 13.— Se ştie că d. Madgearu a acuzat pe d. I. G Duca că ar fi semnat bilanțuri false ale Băncii generale a țării românești şi a tras profituri personale.

Banca Generală a trimis ziarelor un comunicat în care arată că afirmațiile d-lui Madgearu sint inexacte.

Dealtfel, președintele consiliului de administrație nici nu era d. Duca, ci prințul Jean Kalimahi.

*

Pe de altă parte, d. Madgearu a trimis ziarului „Dimineața" o scrisoare prin care îşi menține acuzațiile şi declară că are toate dovezile cum că d. Duca ar fi semnat bilanțul fals pe anul 1930.

D. Madgearu adaogă şi unele amenințări.

Cazul Laurențiu Oanea

Fruntaşul liberal d. Laurențiu Oanea dela Bistrița, arestat pentru lese-majestate, a trimis telegrame de protest d-lor Vaida şi Potârcă, arătând că totul nu-i decât o înscenare politică.

Mulți liberali, în frunte cu d. Al. Lapedatu, au vizitat pe d. Oanea în închisoarea din Cluj.

Produce senzație faptul că d. Oanea a mai fost vizitat în închisoare de d. dr. I. Popp nepotul d-lui Maniu, şi de preotul Man, fruntaşi național-țărăniști.

Ancheta dela Buzău

Buzău 13.—Judecătorul de instrucție a audiat ieri pe d. dr. C. Angelescu şi pe alți fruntaşi liberali.

Tânărul liberal Mache Negulescu citat la instrucție, a dispărut dela domiciliu, în aceleaş condiții ca şi Stere Simionescu.

Frații Mărăcine, agenți național-țărăniști, reținuți la parchet, au fost lăsați în libertate.

FRONTUL ECONOMIC
vă chiamă la
MAREA INTRUNIRE
care va avea loc
Mercuri 13 Iulie a. c.
ORA 9 SEARA
IN SALA SFATULUI NEGUSTORESC
Vor lua cuvântul toți fruntaşii împreună cu
Dr. W. FILDERMAN

A APARUT
în editura „Națională" S. Ciornei
Plecat fără adresă
Roman de *Cezar Petrescu*
Cheia tuturor celorlalte romane ale acestui apreciat autor în care se redă fidel imaginea unei epoci.
De vânzare la toate chioşcurile de ziare şi la depozitul general S. Peretz Piața Unirei.

La şcoala primară de băeți No. 9
„Mihai Kogălniceanu" din strada Lascar Catargiu se va deschide la 1 Iulie c., de către d-nii: *C. Costinescu, C. Vartic* şi *Gr. Rotu* **un curs de preparație pentru băeți şi fete, de admitere în şcolile secundare ale Statului (licele, liceie militare, şi scoli normale.**

RITMICA la Strand
Informațiuni Braşcu 12-1

Vinul Tonic-nutritiv
al Farmaciei Curței Regale Frații Dr. Konya
Conține principiile activedin Kola, şi Coca, quarana şi cacao în vin de Malaga. — Se recomandă în: **surmenaj fizic şi intelectual; lipsa de poftă de mâncare anemie; debilitate; convalescență; afecțiuni cardiace şi maladii nervoase** ca tonic şi reconstituant.
Depozit general: Farmacia Curței Regale
Frații Dr. Konya, Succesor Dr. E. Grozea, Iaşi
Unde nu se află se trimite cu ramburs prin poştă.

PESTE CATE-VA ZILE
O NOUA SERIE
DE
Mari Premii Gratuite
în numerar
tuturor cititorilor ziarului „Opinia"
Urmăriți zilnic „Opinia"

ANUL XXVIII No. 7563

3 LEI EXEMPLARUL

SAMBATA 16 IULIE 1932

Fundațiunea „Regele F
București
Str. Știrbei Vodă
(Adm. Dom. Cor
IAȘI.—STR. LĂPUȘNEANU

OPINIA

ZIAR POLITIC COTIDIAN

ANUNCIURI
se primesc la toate
AGENȚIILE DE PUBLICITATE
și la
ADMINISTRAȚIA ZIARULUI
Iași. — Strada Lăpușneanu 37

Telefoane: Redacția 391, Administrația 394, Serviciul de noapte 367

AJUNGE

cu atâta sfidare a mizeriei

Românul are credința în puterea magică a cuvântului. „Să nu zici, ...că se 'ntâmplă", — te sfătuește adesea. E o superstiție, ca toate superstițiile, dar atât de des adeverită, încât fără să vrei devii superstițios.

Răul cel mare este că se adevărește numai când trebuie să ți se întâmple vreo nenorocire.

Ați observat că de câte ori a fost vorba despre vre-o nouă „curbă de sacrificiu", la început vag ca o boare înainte de furtună, guvernele au dat comunicate liniștitoare; dar, până la urmă s'a adeverit: curba s'a aplicat. Ei, ziceți cât veți pofti: *în România nu mai sânt hoți*; să vedem ce-o sa se întâmple?

De curând a fost svon prin țară despre o nouă curbă de 15 la sută; guvernul a comunicat că nu are asemenea intenții și-l credem, căci e guvern de alegeri. Intrebarea este, ce va face guvernul de după alegeri? Teamă mi-e să nu devin din ce în ce mai superstițios!

Dar, dacă statul e atât de strâmtorat, încât va trebui să aplice o nouă curbă de sacrificiu slujbașilor și pensionarilor săi, aceștia nu vor putea pretinde imposibilul și se vor supune, cu condiția să fie aplicată tuturora, într'un spirit de umanitate și dreptate.

Căci, este cea mai cinică sfidare a mizeriei celor mulți, sistemul actual de salarizare, în care unii încasează lefuri de zeci de mii de lei pe lună, iar alții abia au, când au, cu ce-și cumpăra pâinea zilnică.

Inchipuiți-vă ce-ar mai însemna o nouă curbă! Unui funcționar plătit cu 50.000 de lei pe lună, dacă i s'ar aplica o curbă de 20 la sută, iar rămâne 40.000 de lei și de, tot n'ar duce-o chiar așa de rău.

Pe când, unuia însurat și cu 5—6 copii, plătit cu 4000 de lei pe lună, dacă i s'ar aplica o curbă numai de 10 la sută, înseamnă să i se ia 400 de lei adică, tocmai cât trebuie ca să se tuberculizeze laolaltă și el și familia lui.

Explicarea este simplă: cei 400 de lei însemnau costul pâinii pe lună; dar omul mai trebuie să mănânce și alte alimente de primă necesitate pe lângă pâine; mai trebuie să plătească chirie, să cumpere lemne, să se îmbrace pe el și toți ai lui, să plătească taxele școlare ale copiilor și mai presus de toate *impozitele*.

Cum nici prețul îmbrăcămintei, nici al alimentelor de primă necesitate nu scade în aceiaș proporție cu salariile, ba din potrivă s'a urcat în ultimul timp, ne dăm seama că o nouă curbă ar însemna pur și simplu, asasinarea în masă a micilor funcționari și pensionari.

De aceasta țara se întreabă: dacă viitorul guvern ar veni cu o lege, care să prevadă că nici un funcționar la stat, județ, comună sau regie autonomă să nu poată deține decât un singur post și că sub nici o formă: leafă, diurnă, jeton etc. să nu poată încasa mai mult de 30.000 de lei pe lună (slavă Domnului!); dacă s'ar concedia sinecurile, care din nenorocire încă mai există și s'ar suprima instituțiile parazitare (ori ce cetățean este sigur că și fără Senat tot așa de bune legi va avea); dacă s'ar face în sfârșit, în chip serios, mult trâmbițatul control al averii politicianilor și funcționarilor dela război încoace și s'ar confisca averile celor dovediți hoți, ar mai putea fi vorba despre o nouă curbă? (Cine știe, poate că am ajunge noi bancherii lumii și am împrumuta pe francezi și americani).

Faceți aceste acte de dreptate, domnilor viitori guvernanți, și de va mai fi nevoie, veți putea aplica și alte curbe proporționale pe salarii și pensii...

Traian Gheorghiu

EX-REGELE PORTUGALIEI ÎN CAVOUL FAMILIEI

Sicriul cu rămășițele pământești ale ex-regelui Manuel al Portugaliei a fost transportat dela Londra la Lissabona și depus, în cadrul unei pioase ceremonii, în cavoul familiei regale portugheze (reprezintat în cliseu).

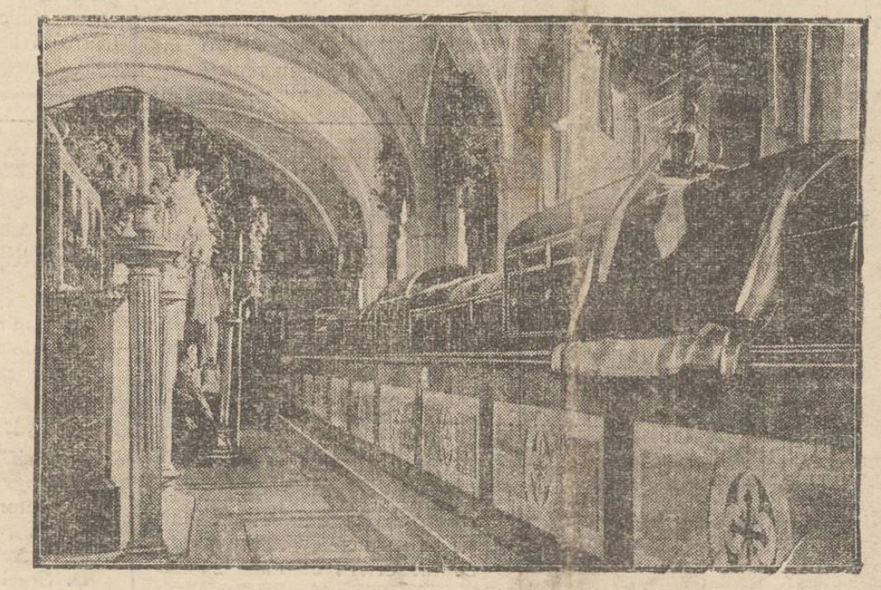

DIN TOATA LUMEA

O sinucigașă cu noroc.—Cazul s'a întâmplat în gara de pe Friedrichstrasse din Berlin. In momentul când trenul de Hanovra intra în stație, o femeie s'a aruncat între linii. Trenul a trecut deasupra trupului și cei prezenți așteptau cu groază să ridice cadavrul.

Dar spre uimirea tuturor, femeia a fost găsită perfect sănătoasă. N'avea nici măcar o zgârietură. Sinucigașa căzuse între șine, într'o poziție atât de favorabilă, încât trenul a trecut peste ea, fără s'o atingă.

Femeia, o fostă lucrătoare, anume Edwiga Baum, a rămas și ea uimită de atâta noroc. Dar șansa mai mare, a fost faptul că o doamnă bogată, care a asistat la această scenă, fiindu-i milă de sărmana femeie, a angajat-o imediat ca menajeră. Și iată cum, când soarta e binevoitoare, chiar și o sinucidere se poate termina în chip fericit...

*

Demonstrație cu câini și pisici.—Să nu credeți că numai la noi campania pentru alegeri se desfășoară cu procedee necivilizate. In Germania, depildă, unde deasemenea are loc propaganda electorală, se produc scene destul de...balcanice. Iată un exemplu, în afară de încăerările sângeroase:

La Magdenburg hitleriștii au organizat o mare întrunire. La un moment dat, au năvălit în sală peste 150 pisici și câini, înfometați și agresivi. S'a pornit o goană nebună, cu zgomot puternic. Câinii lătrând fugeau după mâțele care mieunau înspăimântate. Evident, întrunirea nu s'a mai putut ține.

Cercetările au stabilit că animalele au fost aduse de un grup de comuniști, care doria să oprească meetingul. Procedeul a fost eficace și deacela îl menționăm acum, cât mai este timpul oportun și pentru partidele noastre!...

*

Regele foamei. — Ziarele din New-York vorbesc despre un anume Jack Forman, în etate de 34 ani, supranumit „regele foamei". După ani de educație a organismului, respectivul a ajuns să postească câteva zile la rând.

Forman poate posti șapte-opt zile, activând în acest timp perfect normal. Apoi mânâncă două-trei zile, după care repetă regimul de post.

Intrebat de ziariști, Forman a declarat că simte o foame nebună; totuș are puterea de a răbda. Deaceia a fost poreclit „regele foamei". Să nu credeți însă că americanul a adoptat acest regim, din dorința de a fi original. Nu. El suferă de o boală grea de stomac, care nu se calmează decât atunci când abdomenul nu primește alimente. Vrând-nevrând omul a trebuit să se supuie, creîndu-și astfel o stranie celibritate. Dealtfel, trebuie să recunoaștem, că'n epoca actuală de criză și șomaj, cazul acesta nu-i chiar cu totul excepțional...

*

Oamenii cei mai geloși — Ziarul american „The Variety" a întreprins o anchetă interesantă, cu întrebarea: „care sânt oamenii cei mai geloși?"

După răspunsurile primite, cei mai geloși ar fi spaniolii. In ordine s'ar plasa italienii, francezii, argentinenii, japonezii și negrii. Mai puțin geloși sânt anglo-saxonii. Dealtfel această constatare poate fi confirmată și de statistica dramelor amoroase. Țările latine prezintă deobiceiu un număr mult mai mare de crime pasionale decât țările anglo-saxone.

Bazat pe aceste observațiuni, ziarul american afirmă că'n genere brunii sânt mai geloși decât blonzii. Desigur însă, e vorba de o apreciere destul de relativa, având în vedere că gelozia e un sentiment universal.

FEMEILE DIN AMERICA

CONTRA CELOR din EUROPA

In Statele-Unite s'a răspândit un manifest lansat de liga mamelor și gospodinelor din America. Manifestul, care este un vehement protest împotriva moravurilor europene, spune în esență următoarele:

Inainte de război, când legăturile între America și Europa erau mai restrânse, femeile americane duceau o viață modestă, aproape patriarhală. Pe atunci singura grijă a acestor femei era menajul. După război însă, intensificându-se legăturile trans-oceanice, Statele-Unite au fost invadate de toate născocirile snobe ale modei europenești. S'au adus din Anglia, Germania, dar mai ales din Franța, cele mai extravagande obiceiuri, cu privire la felul de îmbrăcare, de machiare, de comportare în căminul conjugal. Rezultatul a fost întinderea libertinajului, a adulterului și divorsurilor.

Manifestul încheie, cerând renunțarea la moravurile străine corupte și revenirea la viața cuminte și așezată dinainte de război. Sunt însă puține speranțe că acest apel ar putea avea succes...

Actualități politice

De unde se va plăti mâne?

Ministerul de finanțe a dat un comunicat în care arată cum și cât a putut plăti guvernul Vaida, din pensii, salarii, materiale și furnituri. S'au făcut, într'adevăr, unele plăți apreciabile pentru vremurile de astăzi. Și este interesant comunicatul ministerial,... în preajma alegerilor.

Numai că s'a mai produs, tot acuma, scrisoarea d-lui Auboin prin care se critică expedientele ministerului de finanțe, și se cere: restituirea grabnică a avansurilor pe care Banca Națională le-a făcut Statului; interzicerea deturnării beneficiului rezultat din baterea monedei metalice.

Acestea sânt cerințele bancherilor străini, care vor să-și asigure, până la ultima centimă, încasarea dobânzilor. Iar guvernul nostru se arată foarte respectuos pentru domnii bancheri străini.

Și atunci întrebarea: de unde se vor face, pe viitor, plăți interne?

Incasările fiscale—e dovedit—sânt insuficiente. Trebuesc achitate restanțe de miliarde; plus plățile curente. Dar de unde?

Și guvernanții noștri, și experții Ligii Națiunilor spun mereu că: „nu-i vorba de un împrumut pentru România, prin mijlocirea Ligii",... ci de un concurs tehnic!!

Și atunci: de unde bani pentru funcționarea aparatului de stat, și pentru indispensabilele plăți interne?

D. Gr. Iunian, fruntaș naț-țărănist, a admis și d-sa programul cu restabilizarea leului și amânarea cuponului. Guvernul însă nu. Și nici nu arată altă soluție eficace.

Ce va face statul? Cum vom putea trăi în granițele acestei țări căzută în anomalie, stoarsă de către străinătate și timorată?

X.

ISTORICUL UNUI ZIAR DIN EUROPA

„FRANKFURTER ZEITUNG" A IMPLINIT 75 ANI DE EXISTENȚĂ

Europa posedă două ziare de provincie, care ocupă un loc cu totul excepțional în viața intelectuală a vechiului continent. Unul este *„Manchester Guardian"*, celălalt *„Frankfurter Zeitung"*, a cărui a 75-a aniversare este nu numai o dată în analele ziaristice, ci chiar un eveniment pentru Europa civilizată.

„Manchester Guardian", din motive, mai ales de ordin financiar, a declinat probabil puțin, de 30 ani încoace, (data apogeului său), dar a rămas fidel principiilor sale morale și atitudinei de obiectivitate.

„Frankfurter Zeitung" n'a resimțit nici până azi, concurența importantelor organe berlineze. Și din multe puncte de vedere „această foaie de provincie" poate fi considerată acum ca ziarul cel mai perfect făcut din Europa.

Cum a luat ființă „Frankfurter"

După cum avântul lui „Manchester Guardian" este strâns legat de istoria familiei Scott, la fel și cel al lui „Frankfurter Zeitung" este inseparabil de istoria familiei Sennemann, al cărui șef Leopold Sonnemann, a condus timp de 53 de ani destinele acestui mare cotidian.

Leopold Sonnemann a început cariera sa ca bancher, și în această calitate el a avut de mai multe ori ocazia să deploreze mediocritatea rubricilor economice ale ziarelor germane.

Și așa, în 1856, el a fondat o mică foaie economică *„Frankfurter Geschäftsbericht"*, apărând în patru pagini și care grație exactității informațiilor sale și vederilor foarte largi, s'a plasat deodată în primul rang al ziarelor economice.

In timp de câteva luni, schimbându-și numele, ziarul se intitulă *Frankfurter Handelszeitung* și consacră din ce în ce mai mult loc evenimentelor politice.

Dar i-a trebuit zece ani pentru a desăvârși transformarea în cotidian politic și abia în 1866 el a adoptat acest nume, astăzi universal reputat, de *„Frankfurter Zeitung"*.

Numărul cititorilor crescu atât de repede, încât Leopold Sonnemann fu obligat să abandoneze aproape complect direcțiunea băncii sale. De fapt „noua afacere" îl absorbia cu totul.

Curând bancherul — redactorul șef — fondă o imprimerie specială pentru usajul lui „Frankfurter Zeitung" și dotă ziarul său de o prezentare tipografică nouă.

El începu să publice trei ediții pe zi, spre a servi mai bine scopul său care era de a furniza oamenilor de afaceri din Frankfort, noutățile, în același timp cele mai recente și cele mai exacte.

Aceiași țintă constantă a patronului, explică apariția lui *Frankfurter* de amiază, imediat înaintea deschiderii bursei și locul important pe care-l ocupă în acest cotidian rubrica economică — aproape jumătate din volumul to-

(Continuarea în pag. II-a)

Cișmelele dela poarta bisericii Sf. Spiridon

Frumoasele inscripții din vremea lui Grigorie Ghica-Vodă

In planul de reparații întocmit de către epitropia Sf. Spiridon, e prevăzut și refacerea *Porței turnului bisericii Sf. Spiridon*, acolo unde sunt și cișmelele vechi, cari'și au însemnătatea lor istorică.

Cișmelele aceste au două inscripțiuni turcești, datând din timpul lui Grigore A. Ghica Vodă, din anul 1764.

Inmulțindu-se norodul la Iași și apa fiind puțină, Grigore Ghica Vodă s'a gândit să aducă apă mai multă. Și a adus din trei, patru locuri, făcând două cișmele frumoase la poarta Sf. Spiridon și altele la poarta Goliei, cu o hazna mare care să adape tot norodul. Cișmelele sunt și astăzi, având fiecare câte o țevie, una'n dreapta, alta 'n stânga porții Sf. Spiridon. Deasupra fiecărei țevi, se află câte o inscripție în limba turcească, cu litere săpate pe piatră și în relief.

Dar deabea se mai cunoaște astăzi că literele au fost când-va aurite.

Și inscripțiile glăsuesc astfel: „Sub domnia lui Gligor beiu, fiul lui Alexandru bine-făcător, care a stăpânit cu dreptate, a isvorât în Moldova această apă se curge limpede și curată".

Celaltă inscripție:

„Acelora cărora le este sete, se mulțumesc văzând această cișmea cu două țevi, din care curge apă ca și din doi ochi ai îndrăgostiților și cari vor pomeni că Gligor beiu a făcut fericit orașul Iași, aducându'i această apă dulce ca mierea".

Rudolf Suțu

Ascensiunea miraculoasă a lui Thomas Bata

Dintr'un cârpaci analfabet, a ajuns „regele încălțămintei".-Proporțiile uriașe ale întreprinderilor „Bata"

„Regele încălțămintei", marele industriaș Thomas Bata a murit atât de tragic, în vârstă numai de 57 ani.

A fost fiul unui sărman cismar cârpaciu din *Hradisch*, Ungaria (în apropierea graniței Slovaciei) unde până la vârsta de 18 ani a lucrat în atelierul tatălui său.

Intr'una din zile a făcut o călătorie la Praga, văzând pentru prima oară acest frumos oraș. Această călătorie a însemnat pentru el o mare cotitură a vieții.

THOMAS BATA
„regele încălțămintei"

Bata avea obicei să repete la ori-ce ocazie: *„Descoperirea Americei de către marele Columb, n'a revoluționat lumea atât de mult, cum Praga mi-a revoluționat lumea mea"*.

In Praga a învățat scrierea și cetirea; căci până la etatea de 18 ani rămăsese analfabet. Și împreună cu fratele și sora sa, au deschis un atelier de reparat ghete, după ce s'au împrumutat de la un cunoscut cu 800 Guldeni Austriaci.

După un an, capitalul era pierdut și atelierul mergea foarte rău.

Intr'un voiaj în Germania, Bata a descoperit *Mașinele Automate* pentru fabricarea ghetelor; și fără multă hezitare comandă câte-va mașini de acestea și începe fabricarea.

Cu multă stăruință, a învățat limba engleză și apoi a plecat împreună cu fratele său și doi mecanici, în America unde a lucrat ca simplu ucenic în una dintre cele mai mari fabrici de acolo.

După un an, s'a întors în patrie unde a zidit fabrica din Zlin, localitate care a rămas până azi centrala tuturor întreprinderilor sale.

La isbucnirea războiului mondial, Bata era un fabricant bogat și prima sa preocupare a fost să i se încredințeze marile furnituri militare care au fost apoi temelia imensei sale averi.

Guvernul austriac de atunci, i-a pus la dispoziție sume însemnate cu care Bata a cumpărat noui mașini și materialele necesare, astfel că fabricile sale au ajuns astăzi să ocupe peste 30.000 lucrători și amploiați și *produc zilnic până la 180.000 perechi de ghete*.

In Ceho-Slovacia Bata posedă *1960 filiale*, iar în străinătate *peste 900*.

In Germania Bata e reprezentat prin Societatea *Romeo* și avea de gând să zidească în Silezia o mare fabrică lângă Ottmuth (Opeln) unde posedă terenuri întinse.

Intreaga organizație „Bata se bazează aproape numai pe export.

Firma posedă o întreagă flotă navală proprie, și zilnic aeroplanele Focker ale firmei vizitau aerodromul Tempelhof din Berlin.

Thomas Bata lasă un singur fiu, în etate de 18 ani, care va continua afacerile împreună cu unchiul său J. A. Bata.

Berlin, Iulie 1932. *S. Zoldeștr*

O fată de 18 ani

în zbor peste oceanul Atlantic

Ziarul „New-York Times" anunță proectul senzațional al celei mai tinere și mai îndrăznețe aviatoare din America. E vorba de Miss Elinor Gayl, care intenționează să întreprindă singură un raid peste oceanul Atlantic.

In acest scop, aviatoarea a cerut concursul unei mari fabrici de aeroplane din New-York, solicitând să i se pună la dispoziție un avion. Fabrica, socotind că o asemenea inițiativă nu i-ar putea face decât reclamă, a admis cererea. S'a ivit însă un obstacol serios.

Părinții fetei nu-i permit să încerce zborul peste ocean, care i-ar putea fi fatal. Și cum aviatoarea e minoră — are numai 18 ani — ea nu poatea întreprinde raidul fără consimțimântul părinților. Se crede încă că în cele din urmă fata va obține autorizația necesară și va porni în zborul spre moarte, sau spre glorie.

IATA LINIA CE AR TREBUI SA O AVEŢI...

Urodonal o va da.

Această **siluetă** este aceia care aţi dori mult să o aveţi. Moda ale cărei sclave sunteţi — o pretinde.

Dar şi sănătatea Dv. o pretinde de asemenea, căci obezitatea nu numai că este urâtă dar este chiar o boală. În adevăr, toţi obezii sunt mai mult sau mai puţin artritici şi infirmitatea lor provine de la o încetinire a nutriţiunii.

Prezenţa în ţesuturi a unui exces de grăsimi nefolositoare produce o compresiune a organelor esenţiale, cari nu mai pot să îndeplinească în mod normal funcţiunile lor. Inimă, plămâni, ficat, stomac, trunchiul nervos, vasele, stânjenite în funcţiunea lor prepară terenul pentru palpitaţii, somnolenţă, migrene, congestiuni, etc.

Afară de aceasta reziduriile lăsate de combustiunile necomplecte provoacă o adevărată intoxicare. Printre otrăvurile depuse astfel în sânge, se găseşte acidul uric şi derivaţii săi (uraţi, oxalaţi, etc.), factori esenţiali ai artritismului şi ai obezităţii.

Este deci indispensabil de a pune acidul uric în prezenţa dizolvantului său — typ: URODONAL. Cure serioase se impun. Nimic nu este mai simplu: o lingură de URODONAL în un litru de apă dă o băutură gazoasă incomparabilă. Rinichiul va fi spălat şi acidul uric eliminat, fără să oboseaască stomacul, fără nici un fel de pericol.

URODONAL

LA FARMACII ŞI DROGUERII

Se măreşte viteza trenurilor

In acest scop s'a început întărirea terasamentului — Lucrările în regionala Iaşi

Din ultimile rapoarte primite la inspecţia de mişcare c. f. r. din localitate, rezultă că circulaţia trenurilor s'a ameliorat mult.

Astfel astăzi trenurile au sosit în gara Iaşi numai cu o întârziere de 20—30 minute.

Acum se va încerca sporirea vitezei.

Experienţe în acest sens au început încă din toamna trecută.

Dar după puţin timp s'au înzepezit liniile. Apoi au venit înundaţiile, aşa încât experienţele au fost amânate. Actualmente, după cum a promis d. Codreanu, directorul întreţinerii C. F. R. din Bucureşti, se va proceda la întărirea terasamentului pe liniile Iaşi-Bălţi, Iaşi-Cernăuţi, etc.

Aceasta, în vederea măririi vitezei trenurilor.

Se crede că vor putea ajunge până la 100 km. pe oră. Conducerea tehnică a acestor experienţe o are d. inspector Voronca.

G. Spiru

CAMPANIA ELECTORALĂ

DECLARAŢIILE DR-ULUI GHELERTER

INTRUNIREA SOCIALIŞTILOR-INDEPENDENŢI

Aseară, în sala „Phoenix", a avut loc o mare întrunire convocată de partidul socialist independent.

După ce au vorbit d-nii V. Alexandrescu, dr. Weisselberg, un muncitor din Paşcani şi altul din Iaşi; după omagiul adus de d. I. Moscovici memoriei luptătorilor defuncţi, ia cuvântul d. dr. Ghelerter în aplauzele mulţimii.

D. Ghelerter face o analiză subtilă a ideii şi acţiunii socialiste. Scutură praful şi chinorosul propagandei electorale, desvăluind realitatea. E o realitate dureroasă; criză, şomaj, foame. Chiar clasele mijlocii se apropie, prin sărăcirea lor, de clasa proletară. Capitalismul plesneşte; îşi termină agonia. Categoriile producătoare au pierdut încrederea în clasa conducătoare, care li-a amăgit, li-a ruinat.

Astăzi se toarnă viaţa omenirii într'o formă nouă; e forma socialistă.

Partidul socialist-independent, cel al dezordinei de astăzi, dar al ordinei de mâne, cheamă pe toţi la lupta decizivă. Acest partid se pregăteşte să cucerească puterea politică, pentru a aduce desrobirea, pacea, frăţia.

D. dr. Ghelerter a fost entuziast ovaţionat.

Intrunire ducistă

In localul şcoalei „Wachtel" din Sărărie a avut loc aseară o populată întrunire liberală ducistă prezidată de d. Rozenthal.

D. Osvald Racoviţă, fostul primar, primit cu simpatie a vorbit inimos de marile probleme de azi, cerând încredere în partidul liberal.

D. Racoviţă şi ceilalţi vorbitori au fost viu aplaudaţi.

Georgiştii

In sectorul Podul-Roşu a avut loc aseară o populată întrunire liberal-georgistă.

D. Eraclide a vorbit asistenţei, în mare parte evrei, despre primejdia curentelor extremiste, cerând a se grupa în rândurile partidului liberal de sub şefia d-lui Gh. Brătianu, pentru a putea lupta cu succes împotriva acestor curente.

D. Eraclide a fost aplaudat.

Dr. Lupu la Iaşi

Astă seară la ora 9, d. *dr. N. Lupu*, şeful partidului ţărănesc, va vorbi în curtea hotelului Binder din str. Lăpuşneanu.

D. dr. Lupu anunţă o serie de declaraţiuni interesante în legătură cu toate chestiunile importante la ordinea zilei.

Milionarul fără bani

Un caz interesant la Londra

La Londra provoacă un deosebit interes reportagiile ziarelor care relatează viaţa aventuroasă a unui bogataş celebru, anume Samuell Insull. Acesta era până acum câtva timp unul din cei mai bogaţi oameni din Anglia, poate chiar din lume. Acum însă e un sărman cerşetor. Dar iată povestea acestui personaj:

Samuell Insull a fost în tinereţe, la vîrsta de 18 ani, un lucrător modest. Uneori, când n'avea angajament, trăia din mila oamenilor. Mintea bine înzestrată şi puterea de muncă i-au adus însă o grabnică ascensiune. Samuell a plecat în America, unde a reuşit să intre în fabrica lui Edison; iar după câtva timp, dovedindu-şi destoinicia, a ajuns secretarul marelui inventator. Edison l-a trimis mai târziu în Anglia, pentru a-i răspândi produsele fabricii în toată Europa. Şi Insull a activat cu atâta pricepere, încât în anii care au urmat, a strâns o avere de aproape 500 milioane lire, adecă 350 miliarde lei. Cu o asemenea bogăţie a început să lucreze pe cont propriu. Dar s'a aventurat în afaceri foarte riscante, care l-au dus la ruină. In felul acesta, în ultimii ani, a pierdut întreaga avere, ajungând la faliment. Astăzi arhi-milionarul de altădată poate fi văzut pe străzile Londrei cum cere de pomană trecătorilor. Lumea îl cunoaşte sub numele de „milionarul fără bani".

E un caz dureros de grandoarea şi decadenţa unui om. Dar în acelaş timp poate fi un caz instructiv, pentru cei care se închină numai banului, acest zeu atotputernic din zilele noastre.

INFORMAŢIUNI

x D. Scuy Logotetides din Iaşi, a reclamat parchetului contra băncii Moldova, pentru faptul că i s'a reţinut un cec.

Banca a dovedit însă că acest cec a fost oprit în contul unor datorii ale reclamantului.

După lungi cercetări parchetul şi cabinetul de instrucţie au clasat reclamaţia.

D. Scuy s'a adresat Camerei de punere sub acuzare, făcând opoziţie contra clasării.

Eri Camera de punere sub acuzare a respins opoziţia, clasând definitiv reclamaţia.

x Ca grefieri de vacanţă, la secţia III comercială, au fost desemnaţi d-nii I. Palade şi D. Creţu.

x In urma cercetărilor, d. judecător instr. A. Mocănescu a trimes în judecată pe cofetarul Idel Goldştein din str. I. C. Brătianu 103 acuzat de omor prin imprudenţă.

Societatea Colonia Şcolară

„Spiru C. Haret" Iaşi

Aduce la cunoştinţa celor interesaţi că ziua plecării copiilor în colonie este 3 August a. c. ora 10 seara.

Domnii directori de şcoli şi cei ce au primit fişe pentru completare sunt rugaţi a le depune până la 17 Iulie a. c. la d. V. Niculiu institutor strada Sărăriei No. 32, altfel pierd locul. Copiii vor lua cu ei cel puţin 3—4 rânduri lenjuri de corp, 4—5 batiste de mână, 2 şervete de şters, săpun, periuţă de dinţi, piepteni, (p. fete) etc. etc., un pardesiu sau paltonaş în afară de îmbrăcămintea şi încălţămintea obişnuită şi un sac sau o valiză uşoară pentru ţinerea acestor lucruri şi hrana rece pentru 24 ore.

In ziua de 1 August ora 9 dimineaţă fiecare copil colonist va aduce la şcoala de b. No. 9 str. Lascar Catargi p. control valiza sau săcuşorul cu cele arătate. 100 copiii sunt repartizaţi la Agigea iar 50 la Mangalia.

In afară de cei 150 copiii ce societatea îi duce pe cheltuiala ei pentru Mangalia, se mai primesc până la 20 copiii ce pot plăti transportul 720 lei pe C.F.R. şi maşina dela Movilă la Mangalia şi alţi 30 copiii care vor să plătească 1000 lei la masă şi 720 lei drumul, total 1720 lei, societatea oferindu-le gratuit locuinţa, asistenţa medicală, supravegherea şi complectarea alocaţiei de hrană până la cota stabilită la staţiunea Mangalia.

Inscrierile se fac la D-l Niculai adresa de mai sus până la 25 Iulie a. c.

Repartiţia copiilor-colonişti pe şcoli, fiind câte un elev sau o elevă de fiecare clasă ce are şcoala.

D-nele şi D-nii Directori sunt rugaţi a complecta numărul copiilor de preferat sinistraţii după numărul claselor. Ex: dacă şcoala are 8 clase se vor inscrie 8 elevi, pentru aceştia se vor lua fişe dela D. V. Niculiu.

INFORMAŢIUNI

x In urma dispoziţiilor date, tribunalul local va lucra după amează dela ora 2—4, iar când vor fi procese multe, dela ora 2—7 p. m.

Aceasta numai în timpul vacanţei.

x In urma cererii făcută de d. prim-preşedinte al trib. local, ministerul de domenii a comunicat că membrilor din comisiunea de expropriere, li se vor achita diurnele din anul trecut, după o nouă aprobare.

x Administraţia financiară aduce la cunoştinţa posesorilor de cazane pentru fabricat rachiu, că în conformitate cu art. 40 din Legea Monopolului Alcoolului, sunt obligaţi *ca până la data de 22 Iulie 1932*, să declare la percepţiile respective cazanele autorizate ce posedă; contrar vor pierde definitiv autorizaţia de funcţionare, iar cazanele li se vor confisca.

x *„Frontul economic"*, a ţinut aseară o întrunire la Roman, în sala „Schwartz".

Au vorbit d-nii S. Schwartz preşedintele Statului Negustoresc, dr. Vasiliu, av. Bacalu, Fred Şaraga, farmacist Vasiliu, T. Teodorescu etc.

„Frontul economic" a mai ţinut întruniri: una la Vaslui, unde au vorbit d-nii Leiba şi Ghemer; şi alta la Pungeşti.

Spectacolele zilei

Unde mergem astăzi?..

15 Iulie

Teatrul Naţional.— *Relache.*

Teatrul Cinema Trianon. — *„Coniţa cu doi bărbaţi"* cu Charlotte Suza, Werner Feutterer, Georg Alexander şi Hans Moser; *„Sovietul copiilor nelegitimi"* cu Lily Damita şi Andre Luget. Jurnal sonor *Paramount.*

Grădina şi sala cinema Sidoli. — *„Jean dela Lune"* (O femee plină de iubire) cu Madeleine Renaud, Michel Simon şi René Lefebre, *„Drumul pirezărei"* cu Janette Gaynor şi Charles Farrell.

Teatru-Cinema Phoenix. — *Relache.*

Grădina Pomul Verde. — *„Motkes Hasene"* operetă în 3 acte de Freiman. In rolurile principale Hyman Prizant şi Sara Filler.

Cinema Ghelţer.— *„Kean"* cu Gustav Diesel şi Contesa Esterhazy; *„Expresul zburător"*, film de aventuri; şi *„Leii bătrâni"*, comedie cu Banda Vesela.

Strandul Iaşului, (strada Palat). Distracţii în aer liber: canotaj, tenis, dans, exerciţii gimnastice. Bufet bine asortat.

Crema Mony este cea mai fină marcă pentru înfrumuseţarea feţei.
Crema Mony este secretul Doamnelor frumoase
Crema Mony este preparată din substanţe inalterabile şi nevătămătoare.
Crema Mony întinereşte pielea dându-i un aspect proaspăt şi catifelat.
Crema Mony se întrebuinţează cu mare succes contra pistruilor, petelor de ficat, sarcini, bubuliţe, coşuri, erupţiuni şi crăpături ale pielei şi a buzelor provenite din vânt sau orice cauze; asigură în scurt timp efectul dorit.

Depozit general: Farmacia Curţei Regale FRAŢII Dr. KONYA

Dr. Leon Ballif
Boli nervoase
Consult. 5—7
Str. Cuza Vodă 23.
(colţ cu str. Armeană)

DOCTOR
M. MATASARU
Specializat la Paris—fost asistent de spital la Paris
Boli Interne:
INIMA, PLĂMÂNI
şi tratamentul tuberculozei pulmonare cu Pneumatorax artificial
Str. Mărzescu 16 (parter)
Cons. 9—10 a. m. şi 3—6 p m.

Medic Balneolog confirmat
Dr. Albert Ficler
din Bucureşti (str. Mircea Vodă 42
a reluat consultaţiunile în
BAILE VATRA DORNEI
Str. Regele Carol II No. 8.
Etaj I (casele Lackner)

DOCTORUL
R. DAMSKER
str. Ghica-Vodă No. 44-46
consultă zilnic
MEDICINA INTERNA
SIFILIS şi
GENITO-URINARE
Diathermie şi băi de lumină
între orele 8-11 a. m. şi 3-7 p. m.

DOCTOR
Mendel Avram
— Medic de spital —
Consultă zilnic între 8—10 dimineaţa şi 3—7 p. m.
BOLI CHIRURGICALE, BOLI DE FEMEI, NAŞTERI, VENERICE
Iaşi, str. Costache Negri 15
Deasupra farmaciei Margulies)

Publicaţiune

Se aduce la cunoştinţa publică ţinerea celei de a 2-a licitaţie la Liceul Militar Iaşi în ziua de 6 August, pentru aprovizionarea cu materiale şi rechizite pentru anul şcolar 1932—1933, pentru circa 400 de elevi.

Condiţiunile şi caetul de sarcini, se pot vedea în orice zi dela ora 9—19 la cancelaria liceului.

Comandantul Liceului Militar Iaşi
Colonel, STĂNESCU
14 Iulie 1932

România
Corpul Portărelilor Trib. Iaşi
Publicaţiune No. 407
Anul 1932 luna Iulie 4

Se publică spre cunoştinţa generală că conform adresei jud. ocol I Urb. Iaşi No. 19244 | 932 se va vinde prin licitaţie publică în ziua de 20 Iulie 1932 ora 10 a.m. averea mobilă sequestrată cu Pr. Verbal No. 4501 | 931 de la Elena Ionescu la pretenţia Lupu Goldenberg averea compusă din una şifonieră lemn mahon cu 2 uşi şi un sertar, 2) un aparat de radio în stare completă.

Vânzarea se va face în Piaţa Halei din Iaşi, pe bani gata şi în asistenţa comisarului respectiv.

Şef Portărel, C. Guşă
Secretar, D. Stancov

x LA VASLUI ziarul „Opinia" se află de vânzare până la ora 12 noaptea, la Librăria „Grossmann" şi la toate regiile care vând ziare.

Informaţiuni

x Doctor Sava Goiu va consulta în tot timpul verei între orele 5—7 p. m.

x Intrebuinţaţi numai unsoare „Mundus" originală. Refuzaţi energic imitaţiunile ce vi se oferă.

x *Frumuseţea* e una din cele mai puternice arme ale femeei. Crema de zi *Khasya* vă face şi vă menţine frumoase! Depozit: Farmacia Polak, str. Ştefan cel Mare.

x Urodonal-ul este cel mai cunoscut în toată lumea şi cel mai răspândit dizolvant al acidului uric, care spală rinichii. Liberează inima, ficatul, nervii, muşchii şi încheeturile de depozitele de acid uric şi astfel înlătură multe din maladiile ce ne ameninţă şi de cari organizmul nu s'ar putea apăra.

Urodonal acţionează mult mai bine decât toate apele minerale şi sărurile de isvoare.

x Sănătatea nu se poate menţine în organismul omului dacă nu-şi ingrijeşte dantura, întrebuinţaţi Dentifricele Dentol Werner. De vânzare la Parfumerii. Depozit Farmacia Werner Iaşi. 12

x Doctorul BRENER *specialist mamoş*, boli de femei, consultaţii de la 2 până la 4 p. m.

FOOT-BALL

ECHIPA „DRAGOŞ-VODĂ" DIN CERNĂUŢI VINE LA IAŞI

Sâmbătă şi Duminecă crt. arena parcului sportiv va găzdui puternica echipă „Dragoş-Vodă" din Cernăuţi.

Oaspeţii se deplasează în cea mai bună formaţie. Ca „vedetă" în rândurile cernăuţenilor va figura internaţionalul Eisenbaizer, care a repurtat frumoase succese în 1930 la Montevideo (America) jucând în reprezentativa României.

Sâmbătă se vor întâlni cu tânăra formaţie „Makabi-Hakoah". Partida va fi arbitrată de d. Ionescu Moşu.

Duminecă, „Textila" va juca contra cernăuţenilor. Va arbitra d. Blum.

Tot Duminică va fi un match de deschidere între „Victoria"-juniori şi „Macabi-Hakoah-junior, arbitrat de d. V. Bude. Nanu

Istoricul unui ziar din Europa

(Continuarea din pagina I-a)

tal — cea mai bogată şi probabil cea mai serioasă dintre toate rubricile analoage din presa mondială.

O curioasă independenţă politică

Tocmai această rubrică, a făcut indispensabil, în lumea de afaceri, marele cotidian din Frankfurt.

Şi în acest domeniu, cu toate eforturile lor susţinute, organele concurente berlineze n'au ajuns încă să-l egaleze.

Astfel Sonnemann a putut să-şi permită luxul, pentru linia sa politică, de a nu ţine seama de mentalitatea clientelei sale normale: bancheri, mari industriaşi sau negustori.

El emitea opinii radicale fără să se preocupe dacă ele erau simpatice burgheziei bogate.

E aproape sigur că o mare parte de cititori ai lui „Frankfurter Zeitung" se găsea de mai multe ori vexată la citirea rubricei politice a acestui organ. Probabil că unii fuseseră cuceriţi de ideile lui Sonnemann, dar majoritatea, fără îndoială, citea cu un surâs amar „suplimentul" politic al acestui economic indispensabil.

Cu toate acestea opiniile politice ale ziarului, nu-i răpeau niciodată nimic din obiectivitatea sa.

Fiecare din rubricile sale a avut totdeauna caracteristica: imparţialitatea şi valoarea informaţiilor.

„Frankfurter Zeitung" n'a adus niciodată servicii, nici băncilor, nici cancelarului.

*

Datorită greutăţii sale morale şi prestigiului internaţional, redacţia lui Frankfurter Zeitung a fost protejată de critici acerbe şi chiar de persecuţiile împăratului.

Wilhelm II era obligat să tolereze atacurile contra politicei sale maritime şi coloniale şi condamnarea fanteziilor sale în politica externă.

Cu cât războiul se apropia, cu atât gazeta din Frankfort, lăsa să se înţeleagă că Wilhelm II prin politica sa nefastă, mergea să răstoarne opera lui Bismarck şi să provoace o catastrofă europeană.

„Din nefericire, odată mai mult, evenimentele au dat dreptate temerilor fondatorului lui Frankfurter Zeitung".

(In româneşte, de L. PAUL)

S'AU INMULŢIT FURTURILE

Numeroase „lovituri" la Iaşi, pe ziua de ieri

Furturile s'au inmulţit in ultimul timp.

Străzile Iaşului sânt invadate de o sumă de indivizi suspecţi, care dau tot felul de lovituri.

Iată de pildă loviturile ce s'au comis ieri şi astă-noapte in oraş.

Individul Ion Tâmpu din Belceşti-Iaşi s'a introdus in măcelăria d-lui Iustin Teodacov din piaţa Sft. Spiridon şi a spart caseta cu bani, de unde a furat două mii de lei.

— Pe când mergea pe strada Hotin un abil pungaş a scos 1100 lei din buzunarul d-lui Bercu M. Rozner din str. Doi Băeţi No. 10.

—In hală individul Cohn Lupu din Botoşani a furat un coş cu diferite obiecte in valoare de 1500 lei, dela săteanul Vasile Coteţ din com. Bosia-Iaşi.

— Poliţia a arestat pe Iţic Liova din str, Marta 25 şi Leizer Zilberman fără domiciliu, bănuiţi că au furat o sumă de bani dela Alex. Stanciu din Prisacani.

— In cartierul gării, prostituata Florica Ferdocencu a furat un portmoneu cu bani dela Petre Gheorghe din Gheorgheşti-Baia.

— In curtea librăriei „Socec" hoţii au incercat să spargă un dulap cu cărţi, dar fiind surprinşi, au dispărut.

— Indivizii Gh. Clopoţel din str. Adunaţi 45, Costache Florcea din str. Mirodu No. 2 şi Elena Rediiă din str. Sft. Vineri No. 6, au fost arestaţi astă noapte pe când incercau un jaf in str. C. A. Rosseti No. 24.

— Pe str. Eternităţii la locuinţa d-lui dr. Stoianovici, a fost surprins in flagrant delict de furt individul Comănescu Ion din str. Mărăcineanu 2.

— In trenul de Bălţi s'a furat d-lui Iosef Parcheşti din Teleneşti-Orhei, suma de 2.900 lei.

Faţă de sporirea numărului furturilor, d. chestor Artur Cristea a dispus ca să se facă dese razii in tot oraşul. Rep.

UN NOU CARTIER „GALATA"

pentru strămutarea cartierelor inundabile — Planurile primăriei

La primărie se fac pregătiri pentru construirea nouilor cartiere ale Iaşului.

D. primar Bogdan a supraveghiat personal parcelarea mai multor terenuri şi planul după care se vor face construcţiile.

Iată câteva amănunte interesante:

Pe dealul Gălăţii, locul a şi fost parcelat şi s'a inceput impărţirea terenurilor la locuitori. Construcţiile vor incepe probabil săptămâna viitoare, după un plan special intocmit de serviciul arhitecturii depe lângă primăria Iaşi.

Un bulevard larg se va intinde in mijlocul cartierului. Se vor construi trotoare şi se va introduce apă şi canal. Casele imprejmuite de grădiniţe, vor fii construite uniform după un plan intocmit de primărie. Ele vor corespunde tuturor prescripţiunilor higienice şi sanitare.

*

Discutând cu d. primar Bogdan asupra acestei chestiuni, d-sa ne-a declarat:

— „Vreau ca noile cartiere ce se vor construi, să fie cartiere model aşa cum sînt în toate marile oraşe ale lumii".

Asemenea cartiere se vor construi şi in regiunea Abatorului pe dealul din apropierea spitalului „Paşcanu", şi in Păcurari pe terenul Universităţii dacă se va ajunge la o inţelegere cu aceasta din urmă instituţie, sau pe alt teren. M. Sv

x **Scăpaţi de bătături!** Un mijloc sigur şi uşor pentru distrugerea imediată şi definitivă a bătăturilor este **BATURIN.**

Depozit: Farmacia Dr. Bezeanu Piaţa Halei.

In jurul alegerii de senator

al secţiei industriale

In cercurile Camerei de Comerţ şi industrie din localitate se afirmă următoarele in legătură cu alegerea dela secţia industrială:

Cei doi candidaţi d-nii W. Dinerman şi I. Vihovici (Cernăuţi) ar fi convenit anul trecut să nu-şi mai facă concurenţă, ci să candideze prin rotaţie.

In baza acestei inţelegeri, d. Vihovici şi-a retras candidatura in alegerea precedentă, in favoarea d-lui Dinerman.

Acuma d. Iosif Vihovici pretinde că i-a venit rândul şi in consecinţă si-a depus candidatura la tribunal. Rămâne de văzut, dacă acordul in cauză s'a produs intr'adevăr, adecă dacă d. Dinerman işi va retrage candidatura. Lel

In chestia orarului la Bănci

Asociaţia funcţionarulor de bancă din Iaşi ne trimite o explicaţie in chestia orarului de vară la bănci in care —intre altele— comunică:

In afară de Bucureşti, mai fiinţează de câţiva ani, orarul de vară nebifurcat şi la băncile provinciale din oraşele: P. Neamţ, Cernăuţi, Chişinău, Oradea, Brăila, Galaţi, Direcţiunile Băncilor din acele oraşe, s'au declarat mulţumite de acest orar.

Există la Ministerul Muncii un memoriu semnat de *toţi* funcţionarii bancari ieşeni, cari cer introducerea şi la Iaşi a orarului nebifurcat. Dacă unii au revenit, este că au fost constrânşi.

Funcţionarii sunt mulţumiţi de orarul nebirfurcat, prin aceea că reducânou-li-se in mod neomenos salariile, nu au astăzi posibilitatea materială să-şi caute de sănătate in staţiuni speciale, ci se recreează in orele libere la Strand.

Unele instituţiuni din Bucureşti, lucrează şi in timpul iernei cu orarul respectiv, tocmai pentrucă acest orar le aduce economie.

UN EVADAT DELA GALATA

prins in localitate

Se ştie că acum câteva luni au evadat şapte bandiţi din inch'soarea Galata. Şase din ei au putut fi prinşi imediat după evadare; iar unul a fost pus sub urmărire.

Acum două zile, d. Leahu, şeful poliţiei informative de pe lângă Siguranţa ieşană, a fost informat că banditul căutat, anume Marcu David, ar locui la Iaşi, str. Misai, unde doarme in fiecare noapte. Aceasta, intrucât soţia şi fiica sa sânt grav boinave.

D. Grig. Botez şeful poliţiei judiciare a pus pe citiva agenţi să pîndească la locul indicat.

In adevăr, banditul a putut fi prins şi arestat.

Marcu David a declarat că după evadare a fost la Bucureşti şi Galaţi, unde a dat citeva lovituri.

xD. **Doctor I. Schwartzman** fost asistent al clinicei din Paris specializat in boli de inimă, plămâni şi rinichi. Tratamentul tuberculozei pulmonare cu pneumotorax artificial, injecţii sclerozante la varice, consultă *boli interne şi copii* zilnic între 11-1 a.m. şi 4-7 p.m. în str. Căpitan Păun No. 10. Telefon No.1 1.

O carte interesantă

De curând a apărut teza de doctorat in ştiinţi juridice a d-lui Iuliu Scriban, despre „politica naţionalităţii". Este o lucrare in care se tratează cu competenţă problema naţionalităţii şi, dacă in unele capitale se găseşte câte o afirmaţie discutabilă ca, de pildă, aceea că „dobândirea naţionalităţii româneşti să fie constată principiului *dreptului sângelui*",—in altele, ca „*naţionalitatea femeei*" găsim idei inaintate, care, intr'adevăr, fac cinste autorului.

Luată in totalitatea ei, este o lucrare interesantă ce pune intr'o lumină nouă, mult discutata problemă a naţionalităţii. t. g.

INFORMAŢIUNI

x *Eri după amiază un grup de industriaşi din Cernăuţi au depus candidatura d-lui inginer Iosef Vihovici pentru locul de senator al camerelor de industrie, circomscripţia Iaşi.*

Dl. W. Dinerman candidat pentru acelaş loc,— şi-a retras astăzi candidatura.

Totul s'a petrecut in urma unui aranjament despre care vorbim in altă parte a ziarului.

x **O agitaţie a comercianţilor** s'a produs in contra participării Sfatului Negustoresc la lupta electorală.

Un număr de comercianţi ieşeni a inaintat preşedintelui Sfatului Negustoresc din Iaşi, o petiţie in care cer ca instituţia negustorească să se menţie pe teren strict profesional şi să nu facă politică.

Semnatarii petiţiei declară că nu recunosc cartelul electoral al Sfatului cu U. E. R, şi nu îngădue Sfatului să uzeze politiceşte de comercianţi.

x Parchetul local a trimis in judecată pe d. Gh. Nebreja, intendentul şcoalei profesionale C. F. R.; domiciliat in Str. Şos. Arcu 9, pentrucă fără nici o autorizaţie, şi-a luat acasă câteva din lucrurile şcoalei.

x Cab. III instr. a trimis in judecată pe C. Munteanu, D. Smântânică şi fraţii Zamfir din Com. C. Caprei-Iaşi, pentrucă au atacat pe şeful postului de jandarmi, pe când acesta vroia să execute un mandat de arestare.

x Şatra de ţigani sinistraţi ce ocupase un local de şcoală din despărţirea a doua, a părăsit acest local, intorcându-se pe terenul ce-l ocupase inainte de inundaţii.

x A fost arestat copilul Avram Şmil din Bacău. El a pătruns in casa de bilete a gării Buhuşi şi a furat toti banii.

x La epitropia Sf. Spiridon se va distribui azi milionul acordat din cota loteriei de stat. Se vor achita salarii şi aprovizionarea.

x In vederea matchului, care va avea loc Duminică intre echipele Victoria II-a şi Macab-Hacoah II, dela Victoria II-a se vor prezinta la orele 3 jum. următori jucători: Pantazi, Cloceanu, Vânătoru C-tin, Tanase V-le, Popovici C-tin, Berezianu, Leping V., Cuman, Ungurianu, Buriană, Aioane, Tanasă D., Cernătescu şi Voloşca Călinescu.

x D-nii ajutor de primar Colcea şi av. Cezar Ioan au fost in comunele Belceşti şi Coarnele-Caprii, unde au împărţit ajutoare sinistraţilor.

x Primăria a comandat 8.000 fotografii dela aviaţie, care se vor vinde in folosul sinistraţilor.

x Suntem rugaţi a atrage atenţia d-lui primar P. Bogdan că la Cucuteni şi Leţcani a fost văzută o trăsură de a primăriei, utilizată in propagandă electorală.

Precum ştim, nu intră in ideologia partidului naţional-ţărănesc utilizarea vehiculelor administraţiilor publice, in propagandă electorală.

x Duminică 17 Iulie ora 9 dimineaţă, va pleca pentru a 4-a oară, autobuzul de exercursii la mânăstirile Neamţ, Agapia şi Varatec.

Doritorii de a participa pot lua informaţiuni la mag. „Braşcu" din Str. Lăpuşneanu.

Preţuri convenabile.

x Comitetul de direcţie al *blocului pensionarilor* se intruneşte astăzi la ora 5 p. m.

Se va continua discuţia şi votarea statutelor şi se vor lua hotărâri asupra cererii restanţelor pe Aprilie şi Mai.

Se vor comunica rezultatele obţinute până acum asupra interventiilor făcute.

x *Crema Khasya* face să dispară ridurile (sbirciturile) feţei. Depozit Farmacia Polak str. Ştef. cel Mare.

La Ad-ţia Financiară

Plăţile. — O avansare

Administraţia financiară continuă a face plăţi de pensii şi salarii pe luna Iulie.

Plata decurge in mod normal şi aceasta datorită faptului că acreditivele transmise de direcţia mişcării fondurilor, sunt in cantitate suficientă.

Astăzi, au primit salarii membrii corpului didactic primar, urban şi rural, — precum şi câteva unităţi din garnizoană.

Pensii, au primit posesorii carnetelor cu literile D. E. F. in număr de 193.

*

Eri, d. Florescu a fost inştiinţat de ministerul de finanţe că pe ziua de 15 Iulie i s'a atribuit gradul de inspector financiar, — rămânând însărcinat a conduce mai departe treburile ad-ţiei financiare locale.

Gradaţia acordată de centru d-lui Florescu este deplin meritată pentru activitatea depusă de d-sa in conducerea instituţiei fiscale ieşene...

*

Dl. prof. N. Costăchescu solicitat de pensionari să intervie la centru pentru lichidarea restanţelor, a avut o convorbire telefonică cu d-l subsecretar de stat la finanţe, Crişan.

Rezultatul: s'a promis trimiterea unui acreditiv.

Oficial insă, ad-ţia financiară n'a primit nici un aviz...

Rex

INCENDIUL

DELA SF. SPIRIDON

Dela un coş defect, s'a aprins aseară brutăria spitalului Sf. Spiridon.

Au fost inştiinţaţi pompierii care au sosit la faţa locului sub comanda d-lui cpt. Anghelescu şi au inceput localizarea. Se resimţea însă lipsa apei.

S'au scos toate lucrurile din brutărie şi s'a incercuit focul.

D. lt. Mircea Salcher şi soldaţii Ion Zamfir, Ilie Roman şi T. Ungureanu, înaintând prea mult spre foc, au fost asfixiaţi de fum.

In urma ingrijirilor date, locotenentului Salcher se află in afară de orice primejdie. Soldaţii au mai fost reţinuţi la spital.

D. chestor Arthur Cristea care a sosit primul la faţa locului, a început cercetări împreună cu d-nii comisari Pop, Bobeica şi Raboveanu. Rep.

x **La munte sau la mare. „Opinia" nu trebue să vă lipsească. Cereţi printr'o c. p. un abonament.**

GRADINA POMUL VERDE

Astăzi Vineri 15 Iulie 1932

PREMIERA PREMIERA

MOTKES HASENE

cu **Hyman Prizant** şi **Sara Filler**

Inceputul 10½. Biletele toată ziua la cassa grădinei.

Sucursala IAŞI str. Lăpuşneanu No. 40

INFORMAŢIUNI

x **O alegere bine chibzuită.** Suntem in plină propagandă pentru alegere.

Ni se prezintă nenumăraţi candidaţi cu fel de fel de promisiuni.

Se impune să fim atenţi şi să preferăm pe cei mai sinceri şi care prezintă mai multe avantaje.

Nu-i mai puţin adevărat, că şi interesele noastre momentane ne impun a nu alege fără a chibzui sincer. De exemplu:

Când pornim după cumpărături, cu atât, mai mult astăzi, cînd criza este mai mare şi posibilităţile de cumparare reduse, trebue să preferăm a alege, din toată piaţa negustorul şi sursa care ne oferă marfa cea mai bună, cu preţul cel mai eftin.

Dacă doriţi să realizaţi această dorinţă, cumpăraţi toate articolele de manufactură şi galanterie numai la vechiul magazin Carol Kratenştein str. I.C. Brătianu 159 care vinde mărfurile cele mai bune, mai eftin ca la ori care desfacere.

x **„Opinia" face abonamente lunare pentru acei care pleacă la băi.**

RITMICA la Strand
Informaţiuni Braşcu 12-1

x D-rul *Iosif Şmilovici*, specialist in boli de piele, anunţă că in lunile *Iulie* şi *August*, consultă de la 9—11 dimineaţa şi de la 5—6 după amiază.

x Bătăturile le înlăturaţi sigur cu „Coricol".

Depozit: Farmacia Polak, str. Ştefan cel Mare.

Indureraţii Sophie şi Lupu Weisengnin-Iaşi şi Liberté şi dr. Clement Blumenfeld-Scrutator, Bucureşti, mulţumesc pe această cale amicilor şi cunoscuţilor cari şi-au manifestat simpatiile lor, cu ocazia decesului scumpului lor tată şi socru

AVOCAT S. GOLDENTAL-Iaşi

Comitetul Şcoalei Comerciale Elementare de Băeţi Iaşi

Aduce la cunoştinţa celor interesaţi că Luni 25 Iulie ora 5 p. m. se va ţine licitaţie publică pentru vânzarea a 3 m.³ piatră de construcţie; doritorii pot vedea piatra in orice zi in curtea şcolii. Comitetul

DE INCHIRIAT o cameră mobilată strada Lascar Catargi 5.

DE INCHIRIAT camere cu luna la via din Copou proprietatea B. Gutman, 5 minute de la tramvai, precum şi la via din Miroslava. A se adresa d-lui Otto Gutman str. Muzelor 46.

DE VÂNZARE una şaretă elegantă cu roţi cu cauciuc, un cal de talie mare, un ham englezese şi un cotiugar nou de un cal. A se adresa în şoseaua Sărărie No. 256 vechi sau 26 nou la d-nul Gh. Paşcaru Iaşi.

DE INCHIRIAT 2 camere cu bucătărie în strada Paladi No. 5 prin Cogălniceanu sau Sărărie, confort modern, libere de acum. Vizibile la orice oră.

Romania
Corpul Portăreilor Trib. Iaşi
Publicaţiune No. 415
Anul 1932 luna Iulie 13

Se publică spre cunoştinţa generală că conform adresei jud. ocol 2 Urb. Iaşi No. 34648 | 1932 se va vinde prin licitaţie publică în ziua de 21 Iulie 1932 ora 10 a. m. averea mobilă sequestrată cu procesul-verbal No. 2028 | 932, de la Preotul N. Todicescu la pretenţia d-lui Copel Nacmanovici averea compusă din: 1. un covor din lână mărime ca 7 m. p. 2. un covor stil naţional cu diferite flori mărimea ca 3 m. p., 3. una bibliotecă din lemn galben compusă din două dulapaşe, o mesuţă cu patru picioare şi 4 taburele, 4. două tablouri lucrate în peniţe, 5. un tablou in ulei, 6. una masă ovală pe un picior, 7. una mesuţă de grădină din pae şi două taburete, 8. un covor stil naţional mărime ca 4 m. lungime şi două mesuţe de flori lemn de nuc.

Vânzarea se va face in Iaşi str. Nicolina casa Parohială a Bisericei Ziua Crucei, domiciliul debitorilor pe bani gata şi în asistenţa comisarului respectiv.

Şef Portărel, V. Stănescu
Secretar, D. Stancov

x Inainte de a pleca la băi nu uitaţi să vă abonaţi la „Opinia".

Oribil atentat la Bacău

contra familiei unui preot, candidat naţional-ţărănist

Un copilaş mort; altul în agonie. — Preoteasa rănită

(Prin telefon, dela corespondentul nostru)

Bacău 15.— Un caz grav s'a petrecut în comuna Brătila-Bacău.

Azi dimineaţă la ora 7, femeea Floarea Dobo, s'a prezentat la casa părintelui Măgirescu, candidat pe lista guvernamentală, aducând un pachet, pe care spunea că îl posedă dela un necunoscut.

In lipsa Sf. Sale de acasă, d-na Măgireanu a prelnat pachetul.

Imediat după plecarea femeie, preoteasa a desfăcut curiosul pachet. S'a produs o puternică explozie. In pachet se afla o maşină infernală.

Copii Nicu şi Georgeta, ai preotului, au fost grav răniţi. Băeţelul a sucombat după câteva ore de chinuri; iar fetiţa e în agonie.

D-na Măgirescu e rănită la ochi.

Au fost anunţate autorităţile. La faţa locului au plecat imediat d. prefect Nădejde şi prim-procuror Mina Gorovei, care cercetează personal cazul.

Se crede că e vorba de un atentat politic.

Vom reveni cu amănunte.

Manes

Dinţii albi fac fiecare faţă frumoasă şi simpatică. De multe ori se obţine, întrebuinţând numai o singură dată pasta de dinţi „Chlorodont", care înviorează gura atât de minunat o strălucire dinţilor, ca acea a fildeşului. Incercaţi mai înţâi un tub a Lei 20.- Tubul mare a Lei 32.-. De cumpărat pretutindeni. Remiţând S. A. R. Chlorodont Braşov, Clocrac 2, acest anunţ, primiţi în mod gratuit un tub de probă de pastă de dinţi Chlorodont.

ULTIMA ORĂ

Puternic incendiu la magazia de pulbere a fortului Ştefăneşti (Pantelimon)

Focul se datoreşte căldurii solare

Bucureşti 15.—O căldură intensă a domnit ieri în Capitală, termometrul indicând 85 grade la umbră şi peste 50 grade la soare.

Razele solare au încins acoperişul de tablă al magaziei de pulbere dela fortul Ştefăneşti, în dreptul comunei Pantelimon.

Santinela a observat fum ieşind prin acoperiş şi a dat imediat alarma.

A sosit pichetul de incendiu, dar în acel moment a făcut explozie o stivă cu cutii de pubere. Acoperişul magaziei a fost aruncat în aer, iar multă pulbere s'a împrăştiat pe pământ, aprinzând iarba pe o rază de vre-o 50 metri.

Au sosit repede, posturile de pompieri din Bucureşti şi au reuşit să localizeze incendiul.

Spre seară însă, pompierii au fost chemaţi din nou, deoarece magazia începuse iarăşi să fumege. S'a turnat multă apă şi focul a fost definitiv stins. Pagubele sânt apreciabile.

Groaznic incendiu la o plajă americană

New-York 15. — La staţiunea Couty-Island din marginea New-Yorkului, a izbucnit un mare incendiu. Flacările s'au întins vertiginos, mistuind două staţiuni de băi, 5 pavilioane şi multe cabine.

La strand se aflau peste 10,000 persoane care au fost cuprinse de panică. Oamenii fugeau din cabine, numai în costum de bae. Unele femei erau complect goale.

Multe persoane au fost rănite.

Pagubele se urcă la 5 milioane dolari. Peste 1000 oameni au rămas fără adăpost.

Focul a provenit dela joaca unor copii care au aprins hârtie; şi deacolo au luat foc băncile de pe promenadă.

ACCIDENT DE AUTOMOBIL AL D-LUI PROF. PETRE ANDREI

Maşina s'a răsturnat în apa Vasluetului

Vaslui 15 — D. prof. Petre Andrei fost ministru, însoţit de d. avocat Ghetler, făcuse propagandă la Codăeşti şi pornise cu automobilul spre Vaslui.

Când maşina s'a angajat pe podul Vasluetului, s'a izbit de margine şi s'a răsturnat în apă, sfărâmându-se complect.

Din fericire, pasagerii au putut sări la timp, scăpând numai cu spaima şi cu uşoare contuziuni.

Şoferul are o mână fracturată şi a fost internat în spital.

Cu un alt automobil, d. prof. Andrei şi-a continuat drumul spre Vaslui.

Incidente şi agresiuni electorale

La Tighina, trei propagandişti ai Gârzii de fier au fost atacaţi la Romăneşti de către comunişti şi bătuţi sălbatec. Studentul Neculai David e serios rănit.

Intre cuzişti şi gardişti

La Rădăuţi cîţiva agenţi ai Gârzii de fier au venit la locuinţa fruntaşului cuzist Nichifor Robu din Piaţa Oborului, şi au început să arunce cu pietre.

D. Robu, cu un grup de cuzişti, a intervenit, producându-se o încăerare.

In cele din urmă „gardiştii" s'au retras.

Pretor agresiv

In jud. Neamţ pretorul Gheorghiu a bătut pe d. Gh. Isăcescu fost prefect şi candidat al Uniunei Naţionale.

Agresorul a fost dat în judecată

Diverse

Comisia centrală electorală a respins contestaţia naţional-ţărăniştilor contra listei dela Bârlad a Gărzii de fier. Astfel lista a rămas valabil.

*

D-nii Cristu Ţancov la Caliacra, şi Dr. Traian Popp la Maramureş, ambii naţional-ţărănişti, au fost proclamaţi senatori ai consiliilor comunale şi judeţene, de oarece nu li s'au pus contra-candidaţi.

*

D. mareşal Averescu va vorbi astăzi la o întrunire la Braşov.

Cazul Oanea

Parchetul a însărcinat pe d-nii d-ri Gora şi Kernbach să examineze starea sănătăţii d-lui Laurenţiu Oanea (arestat pentru lesemajestate).

Constatându-se că sufere de inimă, d. Oanea a fost internat la clinica internă din Cluj.

Azi se judecă apelul la Camera de acuzare, contra arestării.

Din cercuri naţ-ţăr. se afirmă că d. Maniu va vizita pe d. Oanea zilele acestea.

Conferinţa dezarmării n'a dat rezultat şi s'a amânat pentru toamnă

Geneva 15. — Se mai depun sforţări pentru a se salva de la eşec complect, conferinţa dezarmării.

Miniştrii englezi d-nii John Simon şi Herbert Samuel au sosit la Geneva şi tratează cu delegaţia americană redactarea protocolului de amânare a conferinţei pentru toamnă.

Delegaţii americani consideră ca foarte nesatisfăcătoare propunerile de până acum în ce priveşte redactarea protocolului.

Statele mijlocii cer introducerea unei clauze pentru interzicerea bombardării din avioane asupra populaţiei civile.

Probabil că protocolul va cuprinde numai propuneri şi contrapropuneri, fără nici o apreciere şi nici o soluţiune,—ceia ce denotă eşecul conferinţei.

O scrisoare a guvernului român către Liga Naţiunelor

Bucureşti 15.—D-nii Avenol şi Loveday vor duce la secretariatul Ligii Naţiunilor, o scrisoare din partea guvernului român, în chestia planului nostru de refacere.

E stabilit că Liga va colabora la alcătuirea acestui plan trimiţând experţi speciali, pe la mijlocul lunei August cu misiunea de a cerceta mijloacele noastre de reorganizare administrativă, financiară şi economică.

MUNCA OBLIGATORIE s'a introdus în Germania

Berlin 15.— Simbătă va intra în vigoare decretul preşedintelui Hindenburg, pentru introducerea muncei obligatorie.

Toţi tinerii până la vrâsta de 25 ani cad sub prevederile serviciului obligator.

S'a deschis un credit special pentru plata acestor munci şi s'a numit o comisiune.

DR-UL LUPU LA IAŞI

SPERANŢELE MARI ALE ŞEFULUI PARTIDULUI ŢĂRĂNESC

Continuîndu-şi propaganda electorală în ţară, d. dr. Lupu, şeful partidului ţărănesc, a sosit azi la prânz în localitate, fiind oaspele d-lui av. Mihai Borcea.

Numeroşi prieteni şi partizani au venit să-l salute.

Insoţitorii d-lui Lupu ne povestesc întâmplări din propaganda politică.

Astfel, la Fălciu, de îndată ce se anunţa vreo întrunire lupistă, erau oprite intrările în sat.

D. DR. LUPU

D-rul Lupu venia însă pe şosele lăturalnice şi abea după întrunire, jandarmii îşi dădeau seama că au fost păcăliţi.

Declaraţiile dr-ului Lupu

In timpul mesei, izbutim să stăm de vorbă cu d. dr. Lupu: Iată ce ne-a declarat d-sa:

— „Am cutreierat tot Ardealul şi toată Muntenia şi am vizitat multe părţi din Bucovina, Moldova şi Basarabia.

„Impresia mea este că suferinţa e cel mai bun dascăl.

„In cei 14 ani de exerciţiu al votului universal, masa populară a învăţat că în viaţa electorală nu are greutate nici simpatia personală şi nici legăturile de partid, decât în măsura în care partidele înţeleg rosturile şi nevoile ţării.

„Fiscalitatea excesivă, criza monetară şi necinstea conducătorilor au fost sesizate de întreaga massă a alegătorilor, fără să aibă nevoie de nici un propagandist.

Speranţe mari

Programul lapidar al partidului meu în alegeri este izvorât din crudele realităţi ale momentuiui.

Sporirea banilor;

Stârpirea hoţilor;

Scăderea dărilor la posibilităţile de plată a contribuabililor;

Iată programul impus mie de întreaga ţărănime care vine în valuri năvalnice spre partidul nostru, pentrucă ştie din trecutul şefului acestui partid, că cele de mai sus nu sunt puncte de program iluzorii şi sterpe; că atunci când acest partid va fi la conducerea ţării, nu va fi zăgaz care să ne poată opri de a le aplica.

Fără aceste reforme salutare, toate păturile muncitoare ale ţării, împreună cu ţara întreagă, sunt menite pierii.

Iată pentru ce am fost întâmpinat cu flori şi urale nu numai de alegători, ci de întreaga suflare românească, bărbaţi, femei, bătrâni şi copii.

Piedicile ce ne-au fost puse în cale, au dispărut ca prin farmec. Ele au fost ridicate din drum de valul de simpatie populară care înconjoară partidul nostru.

Ghiaţa s'a rupt.

Dacă nu voiu reuşi să iau prima majoritară, în orice caz tot restul opoziţiei nu va fi cât numărul reprezentanţilor noştrii din Cameră,— a terminat d. dr. Lupu.

*

Azi după amează d. dr. Lupu pleacă la Roman, unde va vorbi la o întrunire; iar seara revine la Iaşi şi va lua cuvântu în sala Binder. *Maur Săveneanu*

TRATATIVE OFICIALE RUSO-AMERICANE pentru reluarea legăturilor normale

Londra 15.— Corespondentul din Moscova al agenţiei United Press, confirmă ştirea că colonelul american Popp se află în capitala Rusiei şi tratează reluarea raporturilor normale ruso-americane.

Sovietele acceptă propunerea că deocamdată, America să trimită observatori neoficiali la Moscova, ca un început de normalizare a raporturilor dintre cele două state.

Inaugurarea coloniei de vară

Solemnitatea de astăzi dimineaţă de Mînăstirea Cetăţuia

Astăzi dimineaţă a avut loc la mânăstirea Cetăţuia inaugurarea coloniei şcolare de vară, organizată din iniţiativa d-lui d. Th. Bulău, medicul şef al oraşului şi cu concursul I. P. S. S. Mitropolitului Pimen.

Precum se ştie, această colonie adăposteşte în timpul verii 50 şcolari debili, între cari sînt şi mulţi copii ai sinistraţilor.

Inainte de oficierea serviciului divin, vizităm colonia.

In două săli mari sunt instalate dormitoarele. O sală aparte serveşte de cameră de izolare pentru eventualitatea când s'ar ivi vre-un caz de boală contagioasă.

Două mari platouri, precum şi pădurea din vecinătate, vor servi micilor elevi pentru plaja şi „cură de pădure".

*

La ora 11, se oficiază un serviciu religios de către un sobor de preoţi. La solemnitate iau parte P. S. S. Arhiereul Grigore Leu, d-nii d-ri Bulău şi Cerkez, d-na dr. Bulău drd. Grigoriu, sublocot. Socrate Marinescu din partea regimentului 1 c. f., preotul diacon Luchian, etc.

După terminarea slujbei, P.S.S. Arhiereul, într'o cuvântare duioasă, aminteşte de dezastrul inundaţiilor, evidenţiind marele bine ce se face copiilor sinistraţilor prin colonia din timpul verii.

Aduce apoi elogii d-lui medic şef Bulău, pentru lăudabila iniţiativă.

Răspunde d. dr. Bulău, care dă câteva explicaţii cu privire la împrejurările grele în care a organizat această colonie, aducând mulţumiri acelora care au colaborat, precum şi presei. Solemnitatea a luat sfârşit printr'o agapă oferită în grădina Mânăstirei.

VI.

Atacurile lui Trotzki împotriva lui Stalin ce cuprinde noua carte a lui Trotzki

Londra (Ceps). Zilele acestea a apărut primul volum al ultimei lucrări a lui Trotzki: „Istoria revoluţiei ruseşti", care cuprinde numeroase documente referitoare la activitatea actualului conducător al societelor, Stalin.

Ca şi în cărţile sale anterioare, Trotzki atacă şi în noua sa lucrare, în mod violent, pe actualul dictator. Când în Aprilie 1917, Lenin a venit într'un vagon sigilat din Elveţia în Rusia, — scrie Trotzki,—Stalin a tratat cu guvernul provizoriu dupe atunci pentru o colaborare, arătându-se dispus a încheia cu el un acord şi promiţând conlucrarea partidului pentru continuarea războiului cu Germania. Lenin a ordonat atunci imediat, ca tratativele cu guvernul provizoriu să fie suspendate.

Cereţi-o pretutindenea.

ORA 3

Moartea generalului Al. Cihoski

Buc. 15.— In spitalul regina Elisabeta, în urma unei operaţii chirurgicale, a încetat din viaţă generalul Alex. Cihoski.

Defunctul a fost un militar distins. El s'a retras la pensie acum trei ani.

Chestiunea ratificării acordului dela Lausanne

Paris 15.—Ministerul francez de externe precizează că tratatele dela Lausanne nu vor avea efect înainte de a fi ratificate. Iar guvernele creditoare nu-l vor ratifica, înainte de a ajunge la un aranjament între ele.

Italia şi Belgia au anunţat că aprobă pactul dela Lausanne.

A expirat pactul italo-româno

Buc. 15.—Pactul de amiciţie italo-român, încheiat în 1926 pe timp de cinci ani, a expirat.

S'au întreprins tratative între Bucureşti şi Roma pentru reînoirea pactului.

Măsuri în vederea alegerilor

Buc. 15.— Astăzi se întruneşte consiliul de miniştri sub preşedinţia d-lui Vaida, pentru a lua ultimele măsuri în vederea ordinei în alegeri.

Hitler porneşte cu avionul în turneu electoral, în Germania

Berlin 15.—Hitler şi-a închiriat un avion, cu care va străbate toată Germania. Şeful naţional-socialiştilor se va opri în toate oraşele, intenţionând să vorbească la câteva sute de întruniri. Atacurile lui Hitler se vor îndrepta în special contra social-democraţilor.

DIVERSE

— Buc. 15.— Astăzi s'a întrunit consiliul superior al armatei, sub preşedinţia ministrului apărării naţionale.

— Astăzi are loc înmormântarea lui Mişu Bădulescu, agentul naţ.-ţărănist asasinat în împrejurările relatate. Va vorbi d. Madgearu.

—Bruxelles 15.—In Camera belgiană s'a produs un scandal infernal. Un deputat care a cerut revizuirea Constituţiei, a fost expulzat din Cameră.

INFORMAŢIUNI

x **Plecând la ţară sau la băi vă despărţiţi cu regret de căminul Dvs. Veţi găsi o mică consolare nelipsindu-vă cafeaua preferată. Nu uitaţi înainte de plecare să vă aprovizionaţi suficient la „MOCA".**

RITMICA la Strand
Informaţiuni Braşcu 12-1

AZI 3 FILME — La Cinema Gheltzer **KEAN** versiune modernă premieră de ALEXANDRU DUMAS 10 acte interpretat de GUSTAV DIESL urmează: **Expresul Sburător** 8 acte senzaţie şi aventuri Al III-lea film LEII BĂTRÂNI 6 acte (Cura . . . semie Voronoff) Sala bine ventilată. Preţuri reduse.

ANUNŢ

Subsemnatul H. Mavropol, furându-mi-se o poliţă în alb semnată de Sofia şi C. Cocriş în valoare de 20.000 lei. O declar nulă în mâinile oricui s'ar găsi.

H. MAVROPOL
strada Sf. Lazăr 91

Către cetitorii noştri din Huşi

Ziarul „Opinia" soseşte la Huşi la ora 4 jum. aducând ultimele ştiri din ţară şi străinătate.

Ziarul se găseşte de vânzare atât la vânzătorii de ziare cât şi la depozitul nostru Librăria „Leontin" până la ora 11 seara.

COPIEZ cursuri universitare şi acte. 6 lei pagina şi 1 leu copia. A se adresa str. Anast. Panu 82 lângă colţul cu str. Ştefan cel Mare.

Epitropia Generală a Casei Spitalelor şi Ospiciilor Sf. Spiridon din Iaşi

Se aduce la cunoştinţa generală că în ziua de 1 August a. c. orele 11 se va ţine licitaţie publică cu oferte închise în cancelaria Epitropiei din Iaşi, str. I. C. Brăteanu 144, pentru vânzarea spre exploatare a următoarelor parchete de păduri:

1. Pădurea Cotnari, Comuna Cotnari jud. Iaşi parchetele No. 21 şi 22 în suprafaţă totală de 25 ha. 4100 m. p. exploatabile în anii forestieri 1932—1933. Licitaţia va începe dela suma de Lei 17.400 pe hectar.

2. Pădurea Unţaşti, Comuna Unţaşti jud. Tutova suprafaţă de 7 Ha. 1570 m. p. din parchetul Nr. 16 exploatabilă în anii forestieri 1932—1933. Licitaţia va începe dela suma de Lei 128.922 pentru întreaga suprafaţă.

Concurenţii vor depune o garanţie de 10 la sută din preţul ofertelor în numerar sau efecte garantate de Stat cu valoarea lor reală.

Dosarele şi orice informaţiuni, se pot lua în fiecare zi de lucru între orele 9—13 la biroul Serviciului Silvic al Casei.

Epitropi, R. Suţu
Ing. Insp. Silvic, Breviman

LA BUCUREŞTI

se găseşte zilnic „Opinia" la următoarele chioşcuri şi debite:

Gara de Nord (ambele chioşcuri)
Palatul Independenţa Cal. Victoriei
Clubul Liberal " "
Chioşcul Mosse " "
" Elias Grand Hotel
Ambele chioşcuri dela Pal. Poştelor
Chioşcul Filipescu Calea Victoriei
Automatul Colos Cercul Militar
Chioşcul Bulevard colţ Brezoianu
Ambele chioşcuri din str. Regală
Chioşcurile Carpaţi, Bristol şi Blanduziei din Bulev. Academiei şi chioşcuri pe Calea Griviţei etc.

PESTE CATE-VA ZILE
O NOUA SERIE
DE
Mari Premii Gratuite
în numerar
tuturor cititorilor ziarului „Opinia"
Urmăriţi zilnic „Opinia"

ANUL XXVIII No. 7564

3 LEI EXEMPLARUL

DUMINICA 17 IULIE 1932

OPINIA

ZIAR POLITIC COTIDIAN

ABONAMENT...

...STR. LĂPUŞNEANU 37

ANUNCIURI
se primesc la toate
AGENŢIILE DE PUBLICITATE
şi la
ADMINISTRAŢIA ZIARULUI
Iaşi. — Strada Lăpuşneanu 37

Telefoane: Redacţia 391, Administraţia 394, Serviciul de noapte 367

Funcaţiunea „Regele Ferdinand I"
Bucureşti
Str. Ştirbei Vodă 3
(Adm. Dom. Coroanei)

IN FAŢA URNELOR

Mâne vom sta din nou în faţa urnelor miraculoase. Aceste misterioase cutii sunt scoborâte acum cu grijă din podurile primăriilor şi şcolilor, sunt şterse de praf, se tocmesc încuietorile stricate, şi sunt puse la îndemână, ca o haină nouă, care trebuie îmbrăcată în zi de sărbătoare.

In faţa acestor urne, aducătoare de mult noroc pentru unii candidaţi; iar pentru cei mai mulţi din râvnitorii capitonatelor fotolii parlamentare, producătoare de amare şi usturătoare decepţii, vor defila, ca în faţa unor altare, câteva milioane de alegători.

Se vor înghesui miile de cetăţeni din lung şi latul ţării întregite, la secţiile de votare, în această sufocantă căldură a lui Cuptor, ca să-şi facă datoria impusă de lege.

Se vor duce să-şi dea votul. Se vor duce mulţi din cei naivi, cu gândul curat, ca să trimită în parlamentul ţării *oameni noi*, care prin viitoarea şi problematica lor activitate, să fericească ţara, ajunsă pe marginea prăpastiei.

Unii însă, cei sceptici, şi cari cunosc mai bine oamenii şi realităţile vieţii noastre de stat, vor sta liniştiţi acasă, îngrijindu-se doar să motiveze absenţa printr'un certificat medical.

Aceştia ştiu bine, că votul lor preţuieşte atât de puţin, încât cu el sau fără el, starea grea de lucruri de azi, nu se va schimba întru nimic. Şi aceasta, pentrucă politica — aşa cum se face la noi — a întinat sufletele.

Pentrucă mai toţi politicianii noştri sunt la fel. Vorba lui Eminescu: *„Alte măşti, aceeaşi faţă"*.

Alţii se vor duce la vot, aşa ca de mântuială, fără nici un pic de entuziasm; ca să mai vadă doar cum se sfădesc agenţii electorali, cum se frăsuie candidaţii, aruncând alegătorilor: duioase şi promiţătoare priviri. Alţii vor păşi în faţa urnelor cu vădită desinteresare, aşa cum trec pe la un chioşc oarecare, ca să-şi cumpere gazeta.

Noi am dori, ca după cum, în vremea războiului, au hotărât soarta neamului nostru, eroii din tranşee, tot aşa şi acum, în gheretele de votare, cetăţenii alegători, *să chibzuiască bine de tot* căror candidaţi le dau voturile, căci numai aşa vor putea întări ţara aflată la grea răspântie.

Pentrucă, dacă ne vom uita numai de făgăduieli, şi vom arunca votul cu uşurinţă în urne, ţara cu tare puţin folos se va alege.

La urne dar cu toţii, ca la asalt, ca să trimitem în Sfatul Ţării dintre candidaţi pe cei mai vrednici şi pe cei mai cinstiţi fiii ai neamului.

N. H.

GREVA MINIERILOR DIN BELGIA

Greva lucrătorilor dela minele de cărbuni din Belgia a cunoscut proporţii mari.

Precum se vede în clişeu, autorităţile au trebuit să facă uz până şi de automobile blindate, pentru a potoli manifestaţiile violente ale greviştilor.

SPECULA CU UNTDELEMNUL

Astă iarnă, kilogramul de untde-lemn se cumpăra de ori-ce gospodar cu 18 lei. *Azi îl plătim 32 de lei.*

A fost suficient ca nişte gheşeftari fabricanţi de oloi să se întâlnească intr'un colţ obscur de cafenea, pentru ca cel mai îndrăzneţ complot împotriva pungii cetăţenilor să fie dus la capăt. Plătim un bir de 14 lei la kgr. de unt-delemn, nu pentru că statul şi-a complectat budgetul, nu pentru-că s'a mărit fondul de şomaj, nu pentru a se realiza fondurile de ajutorare a suferinzilor din spitale şi sanatorii, nu pentru a veni în ajutorul sinistraţilor, — ci pentru a contribui la lărgirea nădragilor domnilor fabricanţi de oloiuri.

Nu există chiar nici o lege care să pue la punct pe speculanţii singurei grăsimi ce o consumă poporul nevoiaş?

Se poate ca autorităţile noastre, care găsesc articole de lege contra minorilor ce-şi scriu gândurile, mai mult sau mai puţin subversive, pe pereţii electorali; care găsesc mijloace mai mult sau mai puţin contondente pentru a împiedeca exprimarea voinţei cetăţeneşti, — să nu găsească nici un rânduleţ de lege ca să răspundă la sfidătoarea provocare ce o aruncă speculanţii unt-de-lemnului de floarea soarelui?

Dacă autorităţile poliţieneşti şi comunale nu se sesizează, e rolul nostru al consumatorilor să reacţionăm. Un colaborator al acestui ziar a indicat mijlocul: *boicotul!* Boicotul untdelemnului trebue să solidarizeze toate categoriile de cetăţeni. Trebuie impus şi domnilor primari să ia atitudine. Şi nu atitudine electorală, ci atitudine efectivă de reprezentare a interesalor cetăţeneşti. Trebue să se găsească mijlocul de aprovizionare a cetăţenilor cu grăsimile care în provincie se vând cu 18—25 lei Kgr.

Dacă lucrătorii şi funcţionarii fabricilor închise de cartelul untde-lemnului, nu au găsit mijlocul şi sprijinul legilor de a reacţiona; dacă ministerul Muncei nu s'a sezisat, — atunci nouă consumatorilor ne incumbă sarcina ducerei la bun efect a luptei pentru ieftenire.

Căci lupta pentru ieftenirea untde-lemnului înapoi la 18 lei Kgr. sau şi mai puţin, trebue să fie lupta de înfrânare a tuturor tentativelor de scumpire a alimentelor ce ne întreţin vaiaţa.

Lazăr Marcu

DIN TOATĂ LUMEA

Impresiile unui orb care a căpătat vederea. — Un ziar din Milano relatează impresiile unui orb, care după 32 ani a căpătat lumina ochilor. E vorba de un anume Luigi Fassini. Acesta s'a născut orb şi toate încercările făcute în copilărie pentru a obţine vederea, au rămas zădarnice.

Acum câteva zile însă, Fassini a fost supus unei noui operaţiuni, care s'a terminat cu succes. Medicul a reuşit să-i deschidă pleoapele şi să-l facă să vadă. Când a ieşit din spital, fostul orb, întrebat de ziarişti, a declarat:

— „Mi-am închipuit lumea cu totul altfel. Credeam că toate obiectele au aceiaş culoare: culoarea neagră. Oricât mi se explica, nu puteam pricepe ce sunt celelalte culori şi ce este lumina. In orice caz, trebuie să recunosc, că lumea e mult mai frumoasă aşa cum se prezintă, decât aşa cum mi-am închipuit-o".

Dar orbul încă n'a văzut-o în toate detaliile ei!..

*

Trenuri răcoroase. — Căldurile caniculare din America au redus mult veniturile căilor ferate, din cauză că publicul călătoreşte mai puţin, neputând suporta temperatura sufocantă din trenuri. Pentru a stimula voiajurile, căile ferate americane au introdus o inovaţie fericită.

S'au lansat aşa numitele „trenuri răcoroase". Vagoanele au pereţi dubli şi prin spaţiul dintre aceşti pereţi, trece în permanenţă un curent de apă rece. In felul acesta, în tot trenul domneşte o răcoare plăcută în timpul călătoriei. In diferite staţiuni, rezervoarele acestor trenuri sunt împrospătate cu apă ţinută la gheaţă.

Astfel, voiajul cu trenul, chiar pe căldurile cele mai puternice, e foarte agreabil.

*

Mirii în costum de baie. — Cazul s'a petrecut în Anglia, la Glascov. Doi tineri, Anny Lindt şi Charles Middington, fixaseră cununia pentru Duminica trecută. Cum în acea zi era o căldură insuportabilă, mirii s'au gândit să renunţe la ceremonialul protocolar. Astfel, în loc de smoking şi roche cu trenă, ei s'au prezintat original în costume de baie, venind direct dela strand la biserică.

Pastorul a găsit însă că o asemenea înfăţişare nu corespunde bunei cuviinţi. Deaceia a refuzat categoric să oficieze cununia. Toate insistenţele tinerei perechi au rămas zădarnice.

In cele din urmă mirii s'au dus acasă; şi-au pus hainele de circumstanţă şi s'au reintors în biserică, unde pastorul, satisfăcut, a făcut slujba. Englejii nu renunţă la tradiţie şi prejudecăţi!..

*

De vânzare un vulcan. — In ziarul „Chicago-Chronicle" apare de câtva timp următorul anunţ original:

„De vânzare un vulcan situat în insula Sumatra. Privelişte admirabilă. Preţ modest, cu avantagii de plată. A se adresa d-lui Kenneth Brown, Black City N-E. 2 Nr. 792".

Până în prezent însă nu s'au ivit cumpărători pentru vulcanul din Sumatra. Şi e probabil că nici nu se vor găsi, chiar printre americanii tuturor ciudăţeniilor...

Asasinul lui Jack Diamond
a fost împuşcat

Poliţia americană urmărea pe banditul Edward Fats Mac Charthy, asasinul faimosului gangster Jack Diamond. Detectivii aflând că Mac Charty se adăposteşte în casa unei actriţe de varieteu, iubita lui, au înconjurat locuinţa din Albany.

S'a pornit o luptă aprigă cu gloanţe de ambele părţi. După o jumătate de ceas, când banditul a încetat focul, poliţiştii au putut pătrunde în casă. Pe podea zăcea cadavrul lui Mac Charty, răpus de gloanţe.

Actualităţi politice
Recomandări!

Cine este d. Duca? Ştim cu toţii că e o proeminentă persoană politică şi e şef al partidului liberal.

Dar oficiosul naţional-ţărănesc „Dreptatea" îi dă următoarea recomandaţie:

— „Asasinul Duca! Şeful unei bande de criminali!"

*

Şi, mă rog, cine-i d. Al. Vaida? Ştim cu toţii că e şeful guvernului şi conducător de frunte al partidului naţional-ţărănesc.

Dar oficiosul liberal „Viitorul" îl recomandă astfel: — „Asasinul Vaida! Conducător de ciomăgaşi criminali!".

*

Vra să zică, conducătorii noştri de partide şi de guverne ar fi nişte bandiţi asasini! Asta poate afla străinătatea, şi asta cetesc aiuriţi cetăţenii României Mari!

Domnilor, v'aţi pierdut sărita şi aţi întrecut orce măsură de degradare balcanică. Şi dacă vă place, cu tot dinadinsul să vă recomandaţi ca asasini, să ştiţi că asasinaţi sufletul poporului pe care-l reprezintaţi şi-l conduceţi.

X.

x Inainte de a pleca la băi nu uitaţi să vă abona laţi „Opinia".

„OPINIA"
LITERARA ŞI ARTISTICA

Vorbe...

George Lesnea, cel nou

Ziarul „Pagini Moldovene", pe lângă faptul destul de important de a continua tradiţia literară a Iaşului, are şi meritul de a stimula elementele vechi alături de punerea în valoare a celor noui.

Desbrăcate de prejudecăţi şi de orice spirit de clan îngust, „Pagini e moldovene" au dat astfel putinţa chiar talentelor consacrate, de a se afirma şi în altă ipostază decât aceia impusă uneori de atitudinea fixă a unor cenacle închise în ziduri de cetate contra invaziei de noutate, de primenire, de fantazie tânără. E acesta, credem, cazul poetului George Lesnea.

Până la apariţia „Paginilor Moldovene", l-am cunoscut pe Lesnea, aproape acelaş, cu linişti de chilie, cu avânt potolit, cu parfum arhaic. Evident, poetul se plasase şi atunci printre primii crainici ai versului nostru contiporan. Dar George Lesnea nu-şi dovedise toate resursele, toate posibilităţile de creaţiune.

„Paginile moldovene", unde poetul se poate prezinta descătuşat, ni-au adus o revelaţie. Lesnea a apărut acolo în formă nouă, ca un izvor proaspăt de rime şi inspiraţie. E suficient să cităm exemplificativ poeziile: Oraşul, ţărna albă şi O! Doamne. Lesnea a prins un gen nou, cu tendinţă de monopol. E genul care contopeşte conţinutul etern, subiectele ce rămân veşnice, cu straiul nou, cu exprimarea inedită. Pentru suferinţa lui Isus găseşte accente nefolosite încă; pentru o ploaie banală descopere zeci de metafore virgine. E o linie mediană trasă între tradiţie şi modernism, între trecut şi actualitate. E un gen care împacă amintirea cu clipa de faţă.

Lesnea de astăzi, cel nou, îl depăşeşte pe cel mai calm de ieri şi-l anunţă victorios pe cel de mâine!

i. b.

...şi fapte

Romanul Gretei Garbo

Când s'a aflat că Greta Garbo intenţionează să se reintoarcă în Europa, mai multe edituri din America au intervenit pe lângă celebra vedetă să-şi scrie romanul vieţii, insistând în special asupra carierii artistice.

Editurile s'au întrecut în oferte avantajoase. Una din Los-Angeles s'a arătat dispusă să plătească chiar 500 mii dolari (Adecă 80 milioane lei) pentru manuscrisul romanului.

Greta Garbo însă a refuzat, răspunzând că nu-şi va scrie romanul auto-biografic decât atunci când îşi va încheia definitiv cariera de actriţă.

Timpul trece

In timpul unei conversaţii, un prietin îi spune lui Tristan Bernard: „Cum s'au schimbat timpurile! Femeile nu mai sînt aşa cum au fost în tinereţa noastră".

Şi humoristul francez răspunde companionului:

— „Da; într'adevăr, ele au îmbătrânit mult!.."

(Continuarea în pag. II-a)

Conflict pentru Groenlanda
între Norvegia şi Danemarca

Din Oslo se anunţă că guvernul norvegian a hotărât să pue stăpânire pe unele regiuni din sud-estul Groenlandei. S'a produs însă protestul Danemarcei, care revendică aceleaşi ţinuturi.

Norvegia e intransigentă şi nu vrea să trateze direct cu cealaltă ţară pretendentă. Deaceia Danemarca a decis să se adreseze Curţii supreme de justiţie din Haga, pentru soluţionarea conflictului.

Un simplu şurub
a costat viaţa a 66 oameni
In jurul tragediei submarinului „Promethée"

Autorităţile franceze, continuînd cercetările în legătură cu scufundarea submarinului "Promethée", a reuşit să stabilească cauza acestei nenorociri. In acest scop s'a făcut o experienţă cu alt submarin „Archimède".

După ce s'au luat toate măsurile de siguranţă, s'a scos un şurub dela circulatorul de ulei. In câteva clipe vasul s'a dat la fund şi pentru a-l readuce la suprafaţă, a fost nevoie să se aşeze imediat şurubul la loc.

E aproape sigur că „Promethèe" s'a scufundat, din cauză că a sărit şurubul dela circulator. Echipajul n'a putut interveni la timp şi vasul s'a prăbuşit la fund. Astfel, un simplu şurub a costat viaţa a 66 oameni.

IVAR KREUGER
ERA EPILEPTIC?
Un amănunt senzaţional din viaţa faimosului miliardar

Un ziar din Stockholm publică un amănunt senzaţional despre Kreuger.

Intr'o zi, pe când se afla în biroul său împreună cu câtiva colaboratori, Kreuger a căzut jos, scuturat de spasme. Fratele său care era de faţă, a rugat pe cei prezenţi să părăsească odaea. Iar a doua zi s'a anunţat că a fost vorba de o simplă ameţeală.

Ziarul suedez crede a şti însă că era un atac de epilepsie; că Ivar Kreuger a fost epileptic şi avea destul de des asemenea accese. Acest fapt l-a demoralizat mult şi l-a determinat să nu se însoare şi să ducă o viaţă retrasă.

Nota zilei

In pragul alegerilor

Bat alegerile 'n uşă
Dar, la noi, în târgul Ieşi
Se 'mplineşte vorba veche:
„Mulţi chemaţi,... puţini aleşi".

*

La Iaşi s'au depus 13 liste.

De data asta, la alegeri
Dacă vor fi bătăi; scandal,
Nu-i opoziţia de vină,
Ci treisprezece,... că-i fatal!

Aurel Cerna

Instituţii ieşene

Opere artistice, de valoare foarte mare
în saloanele Pinacotecii din Iaşi

După ce rectorul Academiei de Arte Frumoase, maestrul Ştefan Dimitrescu, ne-a prezintat datele explicative despre modul cum s'a fundat Pinacoteca din Iaşi, trec prin saloanele adăpostitoare de „frumos". Comori nepreţuite de artă autentică, rezultanta unor idei, concepţii, manieră şi lucru datorită înaintaşilor şi actualilor mânuitori ai plasticei străine şi autohtone, — defilează înaintea retinei noastre, — iar maestrul Dimitrescu ne iniţiază.

Intrăm în salonul I, aşa zisa „Rotondă". Aici întâlnim bucăţile cele mai preţioase, în număr de 53 şi în valoare de circa 29 milioane lei.

Urmărim astfel:

Colecţia „Sofronie Vârnav": 1). Tabloul *„Cezar primind capul lui Pompei"* de Caravaggio (1569-1609), — mărimea 2.23 | 1.52 m. Este cea mai frumoasă lucrare din Pinacotecă şi poate chiar una din cele mai bune lucrări ale acetui pictor. Compoziţia măestrit închegată reuneşte 8 personagii într'un colorit grav în care contrastele mari între lumină şi umbră cât şi realismul formelor, dau tabloului o notă de forţă şi de amploare.

2). *„Iudita la Holofern"* de Liberi Pietro (1618-1682), — mărimea 2.21 | 1.91 m. Şi acest tablou de proporţii are foarte frumoase calităţi. Compoziţia reuneşte 7 personagii, din care Iudita şi Holofern din primul plan, admirabil reprezentate. Culoarea având oarecare luxurianţă veneţiană, are şi calitatea de a fi păstrată bine.

8) *„Faeton cerând dela tatăl său conducerea soarelui"* de Eustache Lessueur (1617—1655) mărimea 3.40 | 2.05 m. Aceasta e una din cele mai mari pânze ale Pinacotecei. O compoziţie liniştită, personagiile idealizate ca şi coloritul ireal dând acestui tablou o notă de distincţie, în perfect acord cu subiectul.

4) *„Portretul Mareşalului şi Ducelui Louis Hector de Villars"*, mărimea 0.82—0.65 m. Un foarte frumos gobelin reprezentând pe acest nobil; cadrul poartă şi emblema familiei.

5) *„Auto-portretul lui Philippe de Champaigne"* (1602—1674) mărimea 0.47 | 0.39 m. Un bun auto-portret, excelent păstrat. Autorul mai are în Louvre tabloul „Moartea lui Crist", iar ca portrete tot în Paris „Portretul lui Richelieu".

6) *„O cafenea flamandă"* de Heemskerk Egbert (1610—1680). mărimea 0.40 | 0.32 m. O foarte frumoasă miniatură pe lemn reprezentând un subiect de interior de cafenea cu realismul caracteristic urmaşilor lui Rubens.

7) *„Madona"* de Murillo, mărimea 0.26 | 0.18 m. O schiţă pe lemn a Madonei, care seamănă foarte mult cu vestita lui „Madonă pe cornul lunei".

Toate aceste lucrări fac parte din cele 16, donate de Sofronie Vârnav, şi cu care s'au pus bazele pinacotecii din Iaşi.

*

Vine la rând colecţia „Costache Dasiade". 1) *„Venera dormind"* pe François Boucher (1704—1770) mărimea 0.38 | 0.32 m. O delicioasă miniatură pe lemn, în care calităţile de graţie şi fantezie se întrec cu o execuţie şi un colorit de un farmec special. Lucrarea este foarte bine păstrată.

Din această colecţie mai fac parte următoarele tablouri mai importante: 2) *„Auto-portret"* de Angelica Kauffman în mărime naturală; 3) *„Martin Luther"* a atribuit lui Lucas Kranach; 4) *„Triumful lui Bachus"* de Violemont André; 5) *„Moartea Lucreţiei"* a atribuit lui Nicolas Poussin; 6) *„Sf. Eustaţiu"* de pictorul Dietrich Fr. Johan, etc.

*

Şi în sfârşit colecţia „Costache Negri", 1) *„Beatrice"* de Carlo Dolci (1616—1686). O figură frumoasă de tânără în mărime naturală, în care calităţile de expresie şi modelaj ale culorii sunt remarcabile şi fac ca tabloul să fie una din bunele lucrări ale acestui pictor.

2) *„Sfânta Familie"* de Antoniu Van Dyck (1599-1641) Acest tablou reuneşte în mărime naturală figurile Copilului Isus, a Maicii Domnului şi a Sft. Ion copil şi tatăl Iosef, — în care se văd calităţile de forţă, graţie şi frumuseţea figurilor, aşa de caracteristice lui Van Dyck.

Tot din această colecţie mai fac parte următoarele importante lucrări: 3) *„Culesul viei"* de Bassano Leandro; 4) *„Herodiada"* de Giovanni Barbieri; 5). *„Bătălia"* de Bourguignon; 6) *„Falşificatorii de băuturi"* şi 7) *„Contrabandistul de vânat"*, ambele de Horemans; 8) *„Peisaj"* de Salvator Rosa; 9) *„Torturile Sf. Sebastian"*, o mică şi admirabilă schiţă de Guido Reni; 10) *„Venera"* de Giulio Romano; 11) *„Un primar"* de Kupezky Johan; 12) *„O copilă ducând pe o tablă peşti"* şi 13) *„Un*

(Continuare în pagina II-a)

Parcele ! Parcele !

lângă piața Păcurari

3 hectare teren sănătos neinundabil de parcelat în loturi de 500 metri. Prețuri eftine.

A se adresa d-lui Inginer Șleier, str. Elena Doamna No. 26.

Sucursala IAȘI str. Lăpușneanu No. 40

DOCTOR

M. MATASARU

Specializat la Paris—fost asistent de spital la Paris

Boli Interne:

INIMA, PLĂMÂNI

și tratamentul tuberculozei pulmonare cu Pneumatorax artificial

Str. Mărzescu 16 (parter)

Cons. 9—10 a. m. și 3—6 p. m.

Inginer I. Schleier

Iași str. Elena Doamna 26

execută lucrări de construcție în antrepriză și regie :

VILE, CASE DE RAPORT, TRANSFORMĂRI, CALCULE BETON ARMAT.

Proeect și deviz

DOCTORUL

R. DAMSKER

str. Ghica-Vodă No. 44-46

consultă zilnic

MEDICINA INTERNA

SIFILIS și

GENITO-URINARE

Diathermie și băi de lumină

între orele 8-11 a. m. și 3-7 p. m.

DOCTOR

Mendel Avram

— Medic de spital —

Consultă zilnic între 8—10 dimineața și 3—7 p. m.

BOLI CHIRURGICALE, BOLI DE FEMEI, NĂSTERI, VENERICE

Iași, str. Costache Negri 15

Deasupra farmaciei Margulies)

x LA VASLUI ziarul „Opinia" se află de vânzare până la ora 12 noaptea, la Librăria „Grosswald" și la toate regiile care vând ziare.

DURERI CHINUITOARE

ALINĂ TESTA VINDECĂ ORI CE DURERI DATORITE GRIPEI NEVRALGIILOR RĂCELEI

Comitetul Școalei Comerciale Elementare de Băeți Iași

Aduce la cunoștința celor interesați că Luni 25 Iulie ora 5 p. m. se va ține licitație publică pentru vânzarea a 80 m.³ piatră de construcție ; doritorii pot vedea piatra în orice zi în curtea școlii.

Comitetul

Optica modernă

„Argus"

execută ochelari după prescripții medicale.

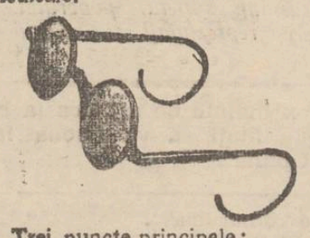

Trei puncte principale:
Calități superioare
Executate de specialiști
prețuri EFTINE.
strada Lăpușneanu 43 Iași

PESTE CATE-VA ZILE

O NOUA SERIE

DE

Mari Premii Gratuite

în numerar

tuturor cititorilor ziarului „Opinia"

Urmăriți zilnic „Opinia"

Un aspect al vremurilor grele de astăzi

200 pretendenți pentru 25 locuri — Numeroși candidați bolnavi și istoviți

Un aspect al vremurilor vitrege de astăzi :

La examenul de admitere dela școala medie de mișcare C. F. R. din localitate, s'au prezintat 200 bacalaureați și titrați. *200 de candidați pentru 25 locuri.*

Printre candidați erau și doi ingineri cu diplome dela politehnica din Timișoara.

In urmă cu ani, pentru aceste 25 locuri se prezentau cel mult 50—60 candidați.

Anul acesta năvala solicitanților se explică și prin aceea că s'a anunțat suprimarea concursului dela școlile militare.

Examenul, după cum am relatat, este foarte sever, chiar dela controlul medical. Astfel, ieri și alaltăieri, la examenul medical au fost respinși 90 candidați, unii găsiți tuberculoși, iar alții debili, neputincioși pentru serviciile căilor ferate.

Tristă soartă după ani de muncă și învățătură încordată.

G. Spiru

Un student ieșan cere ajutor Regelui

Iată un alt aspect al crizei :

Prefectura de județ a primit din partea cancelariei palatului regal, cu rezoluția d-lui Pulu Dumitrescu, secretarul particular al M. S. Regelui, — cererea expediată Suveranului de către un tânăr student ieșan care solicită sprijin.

Rezoluția indică : a se face cercetări și a se vedea dacă este cazul de ajutorare.

Răsfoim petiția.

Solicitatorul sprijinului regal student la Academia de Arte Frumoase, își descrie viața în cuvinte impresionante.

Iar în concluzie, semnatarul cererii roagă : „un mic ajutor pentru ca să pot duce mai departe munca începută și să pot să-mi cumpăr o trusă de culori, ce m'ar pune iarăși în posibilitate de a lucra".

*

Prefectul județului d. prof. V. Petrovanu, la rândul său, a dat o rezoluție prin care cere referatul pictorului Ștefan Dimitrescu, rectorul Academiei de Belle-Arte.

Scontăm un sprijin cât de mic pentru studentul ieșan lipsit de mijloace.

REX

Informațiuni

x Migrene, nevralgii de ori-ce natură, dureri de cap, de dinți, răceli etc., calmează repede Tabletele antinevralgice „Pyrophon Werner". Aprobate de Consiliul Sanitar Superior cu No. 42432 din 2 Iulie 1932. Depozit : Farmacia Werner Iași. 13

x **Doamnă !** Economie și higienă în menajul Dv. obțineți cumpărând articole de menaj, toaletă și vopselărie, numai la sucursala **Zimmer & C-ie S. A. R.** str. I. C. Brătianu 155 (Palatul Muncei).

x D-rul *Iosif Șmilovici*, specialist în boli de piele, anunță că în lunile *Iulie* și *August*, consultă de la 9—11 dimineața și de la 5—6 după amiază.

Duminica, numai dimineața.

x Doctorul **Sebastian Pineles** specializat la Paris și Viena în boli de copii și sugaci consultă zilnic 8—10 dim. și 2—5 d. a. în str. Școalei de Arte 9 etaj (lângă soc. Sport și Muzică).

x Bătăturile le înlăturați sigur cu „Coricol".

Depozit : Farmacia Polak, str. Ștefan cel Mare.

x **La munte sau la mare, „Opinia" nu trebue să vă lipsească. Cereți printr'o c. p. un abonament.**

„OPINIA"

LITERARA ȘI ARTISTICA

(Continuare din pagina I-a)

Diferite știri

— *Luigi Pirandello*, cunoscutul dramaturg italian, lucrează la o nouă comedie, care va purta titlul : „Europa în faliment".

— D. *Ionel Teodoreanu* pregătește acum în vacanță un nou roman, care va apărea în toamnă.

Automobilul

— Vreau să-mi cumpăr un nou automobil'.

— Cum asta? Ce s'a întâmplat cu cela vechi ?

— Nu pot plăti ratele...

Bibliografie

— *„Pagini Moldovene"* (5—6) aduce material interesant literar și artistic. Colaborează d-nii Sandu Teleajen, I. L. Cosmovici, George Lesnea, Mihail Uță, Const. Argeșanu, D. L. Gavriliu, Andriescu-Cale, C. R. Ghiulea, Enric Furtună, Aurel Lambrino, etc. In plus, o traducere din Papini, recenzii, ilustrațiuni.

Viitorul număr de după vacanță al „Paginilor Moldovene" va apărea la 5 Septembrie.

— *„Arhiva"*, vechea revistă istorico-filologică din localitate, de subt direcția d-lui Ilie Bărbulescu, a apărut cu articole de specialitate. Semnează studii și comunicări d-nii I. Bărbulescu, I. Șiadbei, Th. Holban, H. Mihăescu, Iorgu Iordan, Lucian Predescu, A. Scriban. Margareta Ștefănescu, C. Bejenaru, D. Gazdaru, etc.

In rest, numeroase recenzii.

— *„Vremea școlii"*, revista învățătorilor ieșeni, a apărut pe luna Iunie. Colaborează d-nii dr. S. S. Bârsănescu, Eug. Neculau, D. Anania, Ed. Gaman, Titus Minea, Maria Grama.

La rubrica „varia" : congresul federației corpului didactic și cursurile de vară.

Listele care luptă mâine la Iași

în alegerile pentru Cameră

Mâine au loc alegerile pentru Cameră. Credem util să mai precizăm odată cele 13 liste care se află în luptă la Iași. Iată-le :

Lista No. 1 (averescană)

D-nii P. Pogonat, N. Petrea, D. Georgescu, maior E. Constadache, maior M. Tironovici, Floarea Gugui, Em. Manoliu și C. Căpriță.

Semnul : este steaua.

Lista Nr. 2 (liberal ducistă)

D-nii Victor Iamandi, Os. Racoviță, pr. I. Ionescu Belcești, G. Vasiliu-Voina, Mircea Bădăreu, G. Gaspar, C. Rusovici, Em. Diaconescu.

Semnul : o linie verticală.

Lista Nr. 3 (nat țărănească)

D-nii N. Costăchescu, dr. V. Râșcanu, G. Zane, I. Rang, M. Jakotă, Dem. Botez, Tr. Ionașcu și Gh. Ciobanu.

Semnul : un cerc.

Lista Nr. 4 (gogistă)

D-nii Florin Sion, Gh. Bogdan, N. Lazăr, Gh. Trandafirescu, Al. Garoafă, N. Văcăreanu, M. Sion, C. Popovici.

Semnul : un cerc cu două puncte înăuntru.

Lista Nr. 5 (liberal-georgistă)

D-nii Gh. Brătianu, C. Toma, D. Dumitriu, O Tafrali, pr. Sava Popovici, Gh. Chirițescu, D. Beceanu, Vas. Sadoveanu.

Semnul : trei linii verticale.

Lista Nr. 6 (lupistă)

D-nii I. Borcea, M. Borcea, C. R. Ghiulea, C. Malhasovici, I. Tzintzu, R. Drăghici, M. Indirjoschi, N. Cosmovici.

Semnul : două cercuri concentrice.

Lista No. 7 (cuzistă)

D-nii A. C. Cuza, Gh. Cuza, ing, Gh. Popescu-Botoșani, dr. Spiridon Poleacu, D. Romano, T. Frangulea. Usatiuc Elinor, O. State.

Semnul : o linie orizontală.

Lista Nr. 8 (național-evreească)

D-nii M. Weissmann, Isac Avram, B. Kelpner, M. Moscovici, L. Marcuzohn, I. Braunștein, S. Rotman, D. Grünberg.

Semnul : două arcuri legate cu o linie.

Lista Nr. 9 (Garda de fier)

D-nii A. Ventoniuc, pr. I. Grigoraș, G. Clime, V. Zară, C. Ilinoiu, T. Ochișor, I. Grârganu, Victor Silaghi.

Semnul : trei linii paralele orizontale tăiate de trei linii paralele verticale.

Lista Nr. 10 (social-independentă)

D-nii dr. L. Ghelerter, I. M. Moscovici, V. Alexandrescu, dr. L. Weisselberg, N. Pintilie, H. Drimer, Lascarache Enescu, R. Horovitz.

Semnul : trei linii paralele tăiate de una oblică.

Lista Nr. 11 (Blocul economic)

D-nii W. Filderman, Fr. Șaraga, I. Zamfir, N. Anghelescu, H. Caizerman, N. Ceamușescu zis Constantinescu, G. Altain, K. Ornstein.

Semnul : un cerc tăiat de o linie orizontală.

Lista Nr. 12 (part. conservator)

D-nii N. Miclescu, Gr. Lohan Aug. Scriban, D. Dorojan, Eug Anastasescu, C. Dafinescu, A. Funiac și C. Grădinaru.

Semnul : două triunghiuri lipite orizontal la vârfuri.

Lista Nr. 13 (social-democrată)

D-nii L. Radăceanu, V. Ionescu, M. Weiler, V. Rezmeriță, A. Gunspan, G. Todirașcu, I. Streit, I. Horodniceanu.

Semnul : un triunghiu.

In jurul asasinării milionarului Solomon din Vaslui

Vaslui 16.—Cititorii își amintesc de asasinarea rentierului Solomon din localitate.

In primul moment se credea că asasinul este un nepot al său, chelner în București.

Apoi însă, în baza unui denunț, au fost arestați mai mulți țigani, care au mărturisit că sunt autorii crimei. Dar acum aceștia au revenit, declarând că s'au dat drept autorii crimei, numai de frica bătăii.

Cercetările fiind terminate, judele instructor a pus în libertate pe presupușii criminali.

Parchetul însă a făcut apel.

Accidentul unui lucrătar lângă gara Iași

Un accident s'a petrecut în apropierea stației Iași.

O echipă de lucrători transporta niște șine cu un vagonet spre gară.

La un moment dat, un lucrător anume Adam Manuel din comuna Șipotei, împiedicându-se, a căzut jos jos din vagonet. In cădere, piciorul drept i-a fost retezat.

„Salvarea" l-a transportat la spital pe nefericitul lucrător.

Primele ajutoare i-au fost date de d. dr. Grigoriu.

Spectacolele zilei

Unde mergem astăzi?..

16 Iulie

Teatrul Național.— *Relache.*

Teatrul Cinema Trianon. — *„Conița cu doi bărbați"* cu Charlotte Suza, Werner Feutteres, Georg Alexander și Hans Moser; *„Sovietul copiilor nelegitimi"* cu Lily Damita și Andre Luget.

Jurnal sonor *Paramount.*

Grădina și sala cinema Sidoli. — *„Jean dela Lune"* (O femee plină de iubire) cu Madeleine Renaud, Michel Simon și René Lefebre, *„Drumul pirezărei"* cu Janette Gaynor și Charles Farrel.

Teatru-Cinema Phoenix. — *Relache.*

Grădina Pomul Verde. — *„Motkes Hasene"* operetă în 3 acte de Freiman. In rolurile principale Hyman Prizant și Sara Filler.

Cinema Ghelțer.— *„Kean"* cu Gustav Diesel și Contesa Esterhazy ; *„Expresul zburător"*, film de aventuri ; și *„Leii bătrâni"*, comedie cu Banda Vesela.

Parcul Sportiv „Regele Ferdinand" Match de foot-bal între echipele : *„Dragoș-Vodă"-Cernăuți* și *„Makaby Hakoah"-Iași.* Arbitru: d. Ionescu-Moșu.

Strandul Iașului, (strada Palat). Distracții în aer liber: canotaj, tenis, dans, exerciții gimnastice. Bufet bine asortat.

Opere artistice, de valoare foarte mare

în saloanele Pinacotecii din Iași

(Continuarea din pagina I-a)

copil cu vânături în spate", ambele de Quadal Martin ; 14) *„Marte Venus și Cupidon"* de Veronese și încă o serie de tablouri interesante, toate foarte bine păstrate. Intreaga colecție a lui Negri a fost de 30 de tablouri.

Pictura românească

Trecem în salonul II. Aci avem numai pictură românească, din care spicuim numele cele mai importante: Șt. Luchian, Gh. Petrașcu, Costin Petrescu, D-tru Hârlescu, N. Vermont, Octav Băncilă, C. Artachino, Th. Sion, D. Serafim, Kimon Loghi, Cecilia Cuțescu-Storck, L Basarab, I. Neylies, Jiquidi, Eug. Voinescu, Gh. Mărculescu, Titus Alexandrescu, D. Stoica, Preotul Damian, Tinforeanu, Paladi, I. L. Cosmovici, O. Briese, etc.

Salonul III. Acesta e unul din cele mai bine reprezentate în ceeace privește pictura românească de acum 50 ani prin următorii artiști : N. Grigorescu, I. Andreescu, Th. Aman, Lecca, Gh. Panaiteanu, Verussi, Em. Pan. Bardasare, I. Buiciiu, Gh. Lemeny, Șt. Șoldănescu, Henția, Gh. Stiber. I. Constantius, C. Nastasanu, P. Veduvoiu, Eug. Ghica, etc.

Inceputurile picturei moldovenești

In salonul patru, pe lângă o serie de tablouri, de autori străini necunoscuți, iar unele atribuite unor nume destul de cunoscute, însă neidentificate, avem o serie admirabilă de portrete și peisagii din *începuturile cele mai îndepărtate ale vieței artistice moldovenești.*

Portretul pravilistului Donici Andronache, al Vornicului Iordache Drăghici și al unui boer moldovean, aceste trei portrete sunt minunate și ca expresie și ca meșteșug și sunt făcute de *I. Balomir* care se zice că era de origine moldovean. *I. Livadity* are portretul „Principelui Gh. Ghica" și încă alte două portrete de bărbați ; portretele Vornicului Burada și al soției sale Maria Burada sunt datorate lui *N. Sciavoni.*

Tot aici mai avem câteva portrete, care au ceva de icoană și de primitivism în acelaș timp și care reprezintă, unul pe Safta Cantacuzino și altul pe Mitropolitul Gavril, iar altele diverse figuri de femei, cu confuri și costume ale epocii, și de bărbați cu figuri foarte interesante.

Mai sunt o serie de peisagii, dintre care atrag atenția în special asupra trei : 1. Iașii în 1830 și 2. Bariera Păcurari de Vorobleff, și mai ales Iașii în 1842 de Stavschii. Acesta din urmă e de un farmec nespus, prin descriptivul și aproape graficul primitiv unite cu serioase calități picturale.

Donația C. Stahi

Salonul V. Acest salon conține în întregime lucrările lui C. Stahi, în număr de 68.

In adevăr, acest pictor moldovean, fost elev, profesor și director al școalei de Belle-Arte și director al Pinacotecii din Iași, este foarte bine reprezentat în această Pinacotecă.

Pe lângă portretele părinților săi, ale iluștrilor de pe timpul său, cât și o serie de auto-portrete, numărul cel mai mare îl formează „tablourile de naturi moarte". In aceste din urmă lucrări se văd calitățile sale de pictor, de meșteșugar cinstit și devotat cât și sufletul de patriarhalism și cuviință ce se degajează din ele.

Salonul stampelor. In această sală se află o serie măricică de litografii, xilografii și reproduceri, dintre cari cele mai însemnate sunt: Litografiile și xilografiile lui C. Stahi, alte câteva de Panaiteanu, de V. Costin, biserica Trei Erarhi de Szatmary și câteva litografii de A. Poitevin-Scheletti.

Vestibulul cuprinde : Portretul lui Ștefan cel Mare de Lecca, 10 icoane de Sciavoni și două portrete mari de pictorul Schöefft, cari reprezintă pe Domnitorul M. Sturza și pe Mitropolitul Veniamin Costache. Vom continua în numărul viitor.

H. Burileanu

INFORMAȚIUNI

x *La Bacău* s'a întâmplat o impresionantă nenorocire. Elevul Aristide Bugan, de 18 ani, din cl. VI a școlii normale din Filipeni, scăldându-se în Bistrița și neștiind să înoate, a fost luat de apă și înecat.

x Parchetul local a trimis în judecată pentru atentat la bunele moravuri pe Emil Roller din str. Dochia 44, pentrucă a fost surprins urinând într'un gang.

x Cabinetul II instrucție a pus ieri în libertate pe elevii H. Segal, N. Braunstein și Isac Simon, care au fost acuzați de propagandă comunistă.

x *Asociația proprietarilor ipotecați urbani* ține astă-seară întrunire la sediul dela hotel Bristol, strada Arcu.

Toți membrii sânt insistent rugați să participe, deoarece se vor face comunicări importante.

x Siguranța a înaintat ieri parchetului pe deținutul Marcu David evadat acum două luni dela Galata și despre a cărui arestare am relatat ieri.

Deținutul a fost depus la închisoarea Galata.

INTERESANTE DECLARAȚII
ALE D-LUI DR. N. LUPU
la întrunirea de aseară, dela hotel Binder

Organizația locală a partidului țărănesc (lupist) a ținut aseară o mare întrunire în sala Binder, la care a participat numeros public. D. prof. Ion Borcea, fost ministru, a adus omagiile ieșenilorr pentru d. dr. Lupu.

Au mai vorbit d nii dr. Segal-Caritas, săteanul A Casandrei-Prigoreni.

*

D-l *Mihail Borcea* salută pe Dr-ul Lupu și-i mulțumește pentru lupta dârză dusă în Parlament pentru realizarea celor 2 reforme preconizată de D-sa.

Declară că *conversiunea* e făcută pe jumătate și trebue *întinsă și la orașe* spre a se stabili echilibrul între cele două clase.

Îndeamnă pe ipotecați să voteze lista Dr-ului Lupu, și-i roagă să nu se lase înșelați de acei ce au împrăștiat de ocazie acest principiu, pentru a putea ciupi câte va voturii.

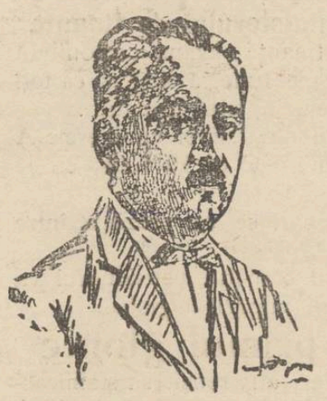

Dl. Dr. N. Lupu

Susținând sporirea inflației, se va putea valorifica din nou munca țăranilor cari au ajuns să-și vândă produsele muncei pe prețuri derisorii. În aplauzele sălii, D-l M. Borcea își încheie cuvântarea cerând voturile ieșenilor pentru lista Dr-ului Lupu.

*

In ovațiile mulțimei, ia cuvântul d. **dr. N. Lupu.** D-sa începe prin a descrie debandada din guvernarea trecută, și felul cum au decurs consultările regale la criza de gurvern.

Regele a vrut un guvern național. Dar liberalii au refuzat, voind singuri puterea. Cu cine să facă guvern? Cu marele Ion Brăteanu? E mort. Cu marele nedreptățit Vintilă Brăteanu? E mort. Cu A. Constantinescu? cu Gh. Mârzescu? is morți și aceștia. Cu cine poate deci să facă d. Duca guvernul?

Condițiile unui șef de guvern

In convorbirile ce le-am avut cu Suveranul, am refuzat să fiu prezidat de altă persoană politică. Un șef de guvern trebue: să aibe simpatia țării, să fie un om de fapte și un bărbat nepătat.

Eu îndeplinesc toate aceste criterii.

Guvernul Vaida

Astfel ne-am pomenit cu un guvern Vaida.

A venit d. Vaida la mine și-mi zice:

— M'a trezit Majestatea Sa din somn și m'a făcut prim ministru.

Eu în gândul meu, am zis:

— Mai bine te lăsa să dormi.

Am refuzat colaborarea pentrucă un guvern de alegeri libere nu poate fi prezidat de un partid.

Șantaj asupra Coroanei

Târziu am aflat adevărul asupra guvernului Vaida. Naționalii au făcut un șantaj împotriva Coroanei, amenințând cu separatismul.

In Ardeal d. Maniu a lipit afișe în care scria: Ardeleni nu uitați că întâi sunteți Ardeleni și apoi români!

Asta e trădare de neam și am să ridic chestia în parlament.

Soluții

Toată lumea se poate svârcoli în ghiareie crizei; România însă nu, — pentru că avem toate bogățiile și poporul cel mai muncitor. Suntem însă rău gospodăriți.

Cu o serie de exemple, d. dr. Lupu arată nevoia sporirei circulației fiduciare.

Se vor obiecta convențiile cu străinătatea?

Le calc în picioare, când e în primejdie țara mea.

Voi cere muncă silnică pentru hoții banului public; voi eșalona datoriile externe pe 100 ani; voi desființa regiile autonome. In felul acesta se va putea reduce simțitor bugetul și impozitele la puterea de plată a contribuabilului.

*

D. dr. Lupu critică la urmă grupulețele electorale. U. E. R. și partidul evreiesc sunt două strapotine politice.

Cum pot evreii să se separe de populația autohtonă, când ei sunt tot atât de vechi aici în țară? Și apoi, în parlament, deputații evrei, veneau la mine și mă rugau să iau cuvântul ca să apăr chestiunile evreiești. Și am făcut-o totdeauna, cu convingere.

D. dr. Lupu a terminat cerând votul ieșenilor pentru cele două cercuri ale partidului său.

M. Săveneanu

Cartierul Tataraşi
lipsit de apă

Suntem rugați de cetățenii din Tataraşi să întrebăm pe cei în drept, dacă au cunoștință că acea parte a orașului este de trei zile complect lipsită de apă. Și culmea; au fost închise și cișmelele de Ciric, fiindcă ar conține microbi tifici.

Locuitorii disperați se întreabă și cu drept cuvânt: ce să facă? Dacă nu vor să ia microbii, trebue să moară de sete; și dacă nu vor să moară de sete, trebue să ia microbii. Cum să se respecte ordonanțele sanitare? Fapt mai grav e că locuitorii își procură apă de Ciric în mod clandestin și că în imediata apropiere a cișmelei se află instalați un mare număr de sinistrați, printre care —după cum se știe — s'au ivit diferite epidemii.

D-nii edili să ia bine seama, cât mai e timp, ce poate surveni din această condamnabilă nepăsare și neglijență.

Un spectacol rar la Iași

ZIDUL MORȚII

In fosta grădină „Piccadily" se lucrează de zor la aranjarea „zidului morții".

E vorba de un perete vertical, închis de jur împrejur.

In interiorul acestui zid, motociclistul cu renume mondial Billy Lee va efectua la fiecare reprezentație câte trai raiduri ex rem de periculoase; primul tur cu 80 Km. pe oră, al doilea cu 100, iar al treilea cu 120.

Îndrăznețul ciclist n'are decât vârsta de 19 ani și a uimit spectatorii întregului glob, prin îndrăznețele virajuri cu motocicleta pe zid vertical.

E un spectacol cu totul rar.

admar

GROAZNIC ACCIDENT IN BUL. ROSETTI
Doi copii au căzut în canalul Calcainei și s'au înecat

Am relatat trista situație a bulevardului C. A. Rosetti. Pe distanțe de 80 și 50 metrii strada s'a prăbușit în adâncime, în două locuri deschizându-se guri îngrozitoare de canal, adânci de 2—3 metri, sub care trece pârâul Calcainei. In plus, pe tot lungul străzii, sunt zeci de găuri care n'au nici un fel de îngrădire sau capac.

Din cauza aceasta, se întâmplă dese accidente pe această stradă care nu are nici măcar lumină electrică. Nu odată oamenii care se întorceau noaptea spre casă, au dat în aceste gropi și s'au ales cu răni grave.

*

Astă noapte Bulevardul Rosetti a fost teatrul unei zguduitoare tragedii.

Câțiva locuitori care mergeau spre casă, au observat în fața lor doi copilași de 4—5 ani. In dreptul casei No. 32 unde se află o surpătură enormă, copilașii s'au oprit să privească. La un moment dat trecătorii au văzut cu groază cum cei doi copii se prăbușesc în adânc.

Inainte de a li se fi putut da vreun ajutor, ei au fost luați de apă.

Au fost înștiințați imediat pompierii care au început cercetări. Dar ca lavrele copiilor n'au putut fi găsite.

Ar fi, credem, timpul ca primăria să nu aștepte o nouă nenorocire, ci să îngrădească toate surpăturile până când le va repara.

Rep.

Propaganda electorală în jud. Iași
s'a desfășurat în chip civilizat
Constatările d-lui prefect Petrovanu

Astăzi — la încheierea campaniei electorale pentru Cameră — o convorbire cu d. prof. V. Petrovanu, prefect de județ, e cu atât mai mult nimerită cu cât reprezentantul efectiv al guvernului la Iași e cel mai în măsură să ne spună cum s'a desfășurat această campanie.

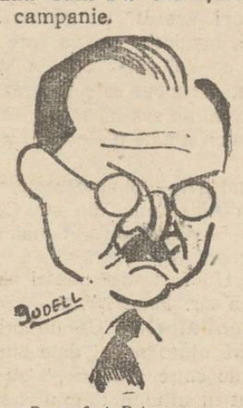

D. prefect Petrovanu

E ora 12. Telefonul din cabinetul prefectului zbârnie neîncetat. Din toate comunele se raportează măsurile de ordine luate pentru mâine.

Intre două comunicări, îl prind pe d. Petrovanu, care îmi declară textual:

*

—„Socotesc campania electorală încheiată astăzi. Mâine va fi desfășurarea luptei, care, nădăjduiesc că, în urma măsurilor luate și potrivit frumoasei tradiții a Iașului intelectual, se va desfășura în chip civilizat așa cum se cuvine unui centru de importanța vechei capitale a Moldovei.

Sunt fericit să afirm că propaganda electorală în județul nostru s'a desfășurat în cea mai deplină liniște și că în tot timpul acestei campanii *nu s'a înregistrat absolut nici un incident de ordine politică.*

Atât organele administrative cât și cele polițienești s'au menținut cu strictețe în rolurile lor, supraveghind cu rigurositate menținerea ordinei, fapt pentru care le aduc mulțumirile cele mai călduroase.

*

Asupra rezultatului votului de mâine — încheie d. prefect Petrovanu — nu pot face prognosticuri.

Judecând însă după constanta cumințenie a alegătorului ieșean, sunt convins că cele mai multe voturi vor merge la partidele cu deplină răspundere politică.

E afară de îndoială că partidul național-țărănesc va întruni un respectabil număr de sufragii, care va confirma încă odată popularitatea de luptă a acestei organizații".

Pl.

x **Laboratorul de analize** Dr. Beceanu Piața Halei Iași, execută în cele mai perfecte condițiuni, analize complecte de urină. La cerere se pun la dispoziție vase speciale de colectat urina.

ATENTATUL DELA BACAU
N'ARE SUBSTRAT POLITIC
Așa declară d. prim-procuror Mina Gorovei

Bacău. 16 —In legătură cu explozia focosului în casa preotului Măgirescu, d. procuror Mina Gorovei ne-a declarat.

— „Sânt convins că nenorocirea din casa Sf. Sale nu are un substrat politic. E vorba de o răsbunare a țăranului Filip Neacșu, autorul atentatului".

*

Cutia în care era explozibilul, era vopsită, învelită cu sîrmă iar dedesupt era prevăzută cu capac ca de plumbieră. Indată ce a fost deschis capacul, s'a produs explozia.

Manes

INFORMAȚIUNI

x *La Constanța*, d. Damandian a câștigat lozul de 600,000, la actuala clasă a 4-a a Loteriei Statului.

x Am relatat arestarea angrosistului de vinuri Ionas Leibovici, acuzat că a falsificat o poliță de 120,000 lei a comerciantului Iancu Iuchel.

Instrucția a putut stabili și pe acel de care s'a servit Ionas Leibovici pentru a cumpăra polița. Este antrepenorul Godel, care fiind citat, a dat declarații complecte

x **Mâine se va cheta în folosul Orfelinatului Israelit.**

Populația e rugată a nu refuza com'siunile, venind astfel în sprijinul micuților orfani.

x Parchetul local a trimis în judecată, pentru abuz de încredere, pe d-nii M'hai și D. Ungureanu, conducătorii Băncei populare din Ciurchi.

Aceștia sînt acuzați că având de plătit 5000 lei, au luat de la câțiva membri o poliță pe care au depus-o în locul banilor.

x Ministerul justiției a telegrafiat parchetului local punându-i în vedere că, în tot timpul alegerilor trebuie să stea în permanență la parchet un domn procuror ci un funționar.

x Peşte proaspăt prins în mijlocul Iaşului, fript pe loc şi consumat cu Cotnar.

Cum? când? unde?

x Duminică 17 cor. la ora 9 dimineață pleacă autobuzul de curse spre mânăstirile Agapia, Neamț si Varatec.

Călătorii care vor să se întoarcă seara, se pot folosi de acelaș autobuz.

Informațiuni și bilete la „Brașcu", strada Lăpușneanu.

x Ieri au fost la Iași 38 gr. la umbră.

x Pentru ziua de 18 Iulie a. c. sunt convocați creditorii, spre a fixa quantumul de cheltueli în lichidarea judiciară Bornștein et Mendelovici din str. I. C. Brăteanu.

x Cab. I inst. a respins cererea de punere în libertate a lui Ion Dascălu, fost secretar al facultății de științe, acuzat de fraude.

x D. Plăcinteanu, înaintat profesor univesitar, a depus cuvenitul jurământ în fața d-lui P. Bogdan, rectorul universității.

Prietenii au felicitat pe d. Plăcinteanu.

x In cercurile liberale georgiste, se spune că după alegeri, d. Axinte, fost prefect, se va inscrie în rândurile partidului de sub șefia d-lui Gh. Brătianu.

E un zvon pe care-l înregistrăm sub toată rezerva.

x D. I. Petrovici a sosit azi în localitate.

x Ministerul de justiție a aprobat pentru d-nii procurori din Iași următoarele concedii:

Dela 1 August — 1 Sept. a. c. au concedii d-nii prim-procuror I. Pogonat și Th. Misihănescu; iar dela 1 Sept. la 1 Oct. a. c. au concedii d-nii Eug. Coroi și Nec. Miclescu.

x Dl. Eugen Galeriu, din strada Hotin 31, arată că de pe urma diferendului cu d. ing. Ciutca, n'a fost condamnat definitiv. De altfel e vorba de o simplă afacere civilă.

x In cercurile guvernamentale se afirmă că Luni se instalează noua epitropie la Sft. Spiridon.

x **Intrunire liberală.**—In sectorul Păcurari a avut loc o mare întrunire liberală. A vorbit d. Victor Iamandi și alții, îndemnând pe cetățeni să aibă toată încrederea în partidul liberal de sub șefia d-lui Duca, unica rezervă a țării.

Vorbitorii au fost viu aplaudați.

x Soc. „Iubirea de Oameni", secția tineret, organizează Duminică 17 Iulie a. c., o escursie la Via Talmaciu din Bucium.

Pornirea la ora 6 dim. de la sediul Soc. din str. Cucu No. 22.

Doritorii sunt rugați a se prezenta la ora fixată.

x D-na Aglaia Chitoveanu din str. Păcurari 19 a reclamat parchetului local pe d. Leon Gherner din str. Sft. Lazăr 74, pentrucă încredințându-i o sumă de bani spre a-i furniza lemne, acesta refuză predarea lemnelor sau restituirei banilor.

Dl L. Gherner a fost chemat la parchet pentru ziua de 19 Iulie a. c.

x Partidul național-țărănesc va ține astă seară la ora 9 o întrunire printre sinistrați, la Podul Tacu, în locuința d-lui Amarandei.

D-na și D-l M. I. Clecner
din str. Anastasie Panu 23
anunță pe această cale rudele și prietenii nașterea fetiței lor
MELANY
născută 12 Iulie 1932

x **La București a avut loc duelul între d-nii Bogdan Gaparovici și lt. Georgescu din garda regală.**

S'au schimbat două focuri de pistol, fără rezultat. Adversarii nu s'au împăcat.

x **„Opinia" face abonamente lunare pentru acei care pleacă la băi.**

Musca căzută în mâncare

vă produce desgust, căci ea trăește în gunoaie și diferite alte locuri murdare. Apărați locuința și alimentele Dv. de aceste periculoase insecte, pulverizând cu insecticidul infailibil FLY-TOX. Acest bidon nu trebue să lipsească nici odată în menajul D-voastră.

Insecticidul original FLY-TOX îl găsiți la furnizorul Dv. Refuzați produse inferioare care sunt, așa zise „tot atât de eficace"

FLY TOX
INSECTICID INFAILIBIL
PUB. GERARD

GRADINA POMUL VERDE
Sâmbătă 16 și Duminică 17 Iulie 1932
PREMIERA PREMIERA
MOTKES HASENE
cu **Hyman Prizant** și **Sara Filler**
Inceputul 10½. Biletele toată ziua la cassa grădinei.

Pentru sezonul de vară ! ! Ondulațiuni permanente
LA DEMEK S-SOR KARL PODRAZKY
IAȘI, STR. LĂPUȘNEANU 12 PREȚURI CONVENABILE

AZI și MÂINE
La Cinema Gheltzer
KEAN versiune modernă premieră
de ALEXANDRU DUMAS 10 acte
interpretat de GUSTAV DIESL
urmează:
Expresul Sburător
8 acte senzație și aventuri
Al III-lea film
LEII BĂTRÂNI 6 acte
(Cura . . . semie Voronoff)
Sala bine ventilată. Prețuri reduse.

DE INCHIRIAT o cameră mobilată strada Lascar Catargi 5.

DE INCHIRIAT 2 camere cu bucătărie în strada Palaci No. 5 prin Cogălniceanu sau Sărărie, confort modern, libere de acum. Vizibile la orice oră.

FURÂNDU-MI-SE în trenul București-Iași buletinul de populație cu No. 27676 din 29 Ian 1925; cartea de alegător No. 3616/932, un loz cu No. 28868 și diferite acte, le declar nule și fără valoare în mâinile oricui s'ar găsi.

NICULAE BOARIU
Iași str. Carp No. 1

România
Grefa Trib. Iași secția 2-a
EXTRACT No. 31588
1932 Iulie în 13 zile

D-na Reveca Gâlcă născută Țaranu din Iași str. Țicăul de Sus No. 69 bis prin petiția înreg. la No. 11696 din 14 Mai 1932 a intentat acțiune de divorț în contra soțului său Teodor Gâlcă pentru motivele determinate de lege.

După contractarea căsătoriei numiții au adoptat copila Maria Sinitaru născută la 2 Mai 1927.

Soțul pârât posedă ca avere: o pătrime indiv.ză din imobilul din Iași str. Țicăul de Sus 69 bis cumpărată de la soție după căsătorie.

Făcut conform art. 285 c. civil.

Grefier, Alexandrescu

România
Corpul Portăreilor Trib. Iași
Publicațiune No. 413
Anul 1932 luna Iulie 9

Se publică spre cunoștința generală că conform adresei jud. ocol II Urb. Iași No. 21909 | 932 se va vinde prin licitație publică în ziua de 23 Iulie 1932 ora 10 a.m. averea mobilă sequestrată cu Pr. Verbal No. 1932 | 931 de la D. Cojocaru la pretenția Lupu Goldenberg averea compusă din: un clopot mare de bronz greutatea aproximativ 100 kg.

Vânzarea se va face în Piața Halei din Iași, pe bani gata și în asistența comisarului respectiv.

Șef Portărel, Indescifrabil
Secretar, D. Stancov

La dureri
Reuma tice de orice natură, gută, sciatică, și în bolile asemănătoare, tabletele Togal acționează repede și sigur. Peste 6000 atestate medicale, dintre cari multe date de către profesori de seamă, și de clinice. S'au obținut rezultate surprinzătoare, chiar în cazurile unde alte medicamente au dat greș. O încercare vă va convinge! La toate farmaciile. Lei 52. **Togal**

ULTIMA ORĂ

S'au făcut arestări la Bacău

în legătură cu oribilul atentat de la casa preotului Măgirescu

Bucureşti 16. — Rapoartele sosite la ministerul de interne confirmă în totul oribilul atentat săvârşit cu o maşină infernală, la casa preotului Măgirescu, candidat pe lista naţional-ţărănistă.

Un copil a preotului a murit pe loc; o fetiţă e grav rănită; soţia preotului şi un servitor sunt răniţi.

Când a fost adus pachetul cu maşina infernală şi s'a produs explozia, preotul se afla acasă, însă dormea într'o cameră alăturată. Soţia i-a menajat somnul; şi numai acestui fapt se datoreşte că preotul Măgirescu a scăpat neatins.

*

In baza indicaţiilor date de femeia care a adus pachetul, autorităţile au reţinut pe Lazăr Grigore fost notar şi pe Dumitru a Sandei fost jandarm. Se zice că ei ar fi agenţi liberali-ducişti.

Se fac cercetări asidui spre a se stabili dacă sânt ei vinovaţii, şi dacă odiosul atentat avea un substrat politic.

Declaraţiile d-lui Averescu la Braşov

D. mareşal Averescu a făcut ieri o vizită la Braşov; a depus o coroană la cimitirul eroilor, şi altă coroană pe mormântul lui Adrei Mureşanu.

Apoi s'a ţinut o întrunire în sala Astra.

D. mareşal Averescu a făcut un istoric al evenimentelor politice; a declarat că s'a angajat acum într'o luptă crâncenă şi cere dela toţi sacrificii.

Arată cum s'a traficat cu banul public; însă crede că controlul averilor este un deziderat irealizabil.

Critică politica de împrumuturi şi felul cum politicianii folosesc banii în scopuri personale.

După întrunire, d. mareşal Averescu a făcut câte o vizită la Bran şi la Săcele.

Arestări la Buzău

In chestia asasinării consilierului naţional-ţărănist Boiangiu, parchetul de Buzău a dat rechizitor cu concluzi de arestare, contra d-lor: I. Simionescu, Al. Alexandrescu, Matei Georgescu, av. N. Diaconescu, Neculai şi Const. Smeianu, Gh. Mărăcine şi Gh. Roşca.

Cazul Oanea

Camera de punere sub acuzare din Cluj, a confirmat mandatul de arestare emis contra fruntaşului liberal Laurenţiu Oanea acuzat de lese-majestate.

Electorale

D. Octav Udrea, naţional-ţărănist din Bârlad, a fost proclamat senator al Camerelor agricole, fără contra-candidat.

*

Ministerul de interne a transmis un ordin, în toată ţara, ca toate cârciumile să fie închise începând de astăzi Sâmbătă ora 12, până Luni dimineaţă.

Şi-a făcut testamentul!

Un caz nostim se anunţă din Roman. Fruntaşul liberal d. dr. Manolescu-Strunga şi-a depus testamentul la Trib. Roman, declarînd că e o măsură de prevedere, deoarece —dat fiind felul cum se fac alegerile—nu poate fi sigur că va scăpa cu viaţă!

Ştiri poliţieneşti

Prunc lepădat

Astănoapte locuitorul, Oizer Silberman din str. Sărata No. 6, a ieşit să se plimbe în stradă. La un moment dat a auzit scâncind un copil aşezat pe trotuar. Imediat a înştiinţat poliţia care a ridicat copilul şi l-a dus la Maternitate. Pruncul este în vrâstă ca de 4 luni de sex masculin, creştin. Mama criminală n'a putut fi găsită.

*

Furturi.—Poliţia cercetează pe Maria Amarandei din str. Carpaţi 52, acuzată că a furat mai multe haine.

— Un furt de pasări s'a comis în str. Palat Nr. 6.

Scandaluri.— Ca un prim efect al ajutoarelor date sinistraţilor de către primărie, s'au înregistrat în ultimul timp numeroase beţii şi scandaluri printre sinistraţi. Astă noapte au fost arestaţi câţiva care umblau în stare de ebrietate şi făceau scandal.

Rep.

x „Chino-vinul Dr. Rătianu" cu China, Kola, Coca, Genţiană şi Glicerofosfat de Calciu întăreşte organismul dându-i vigoare. Se recomandă convalescenţilor şi anemicilor.

Depozit: Farmacia Dr. Rătianu str. Cuza Vodă 48. 4

INFORMAŢIUNI

x **In vederea alegerilor** — Tabloul d-lor procurori de serviciu, în ajunul şi în timpul alegerilor e următorul:

Azi, Sâmbătă dela 7 dimineaţa la 1 p. m. d. procuror Coroi; dela 6 seara până la 7 dimineaţa d. prim-procuror Pogonat.

Mâine Duminică dela 7 dimineaţa până la 1 p. m. d. procuror Misihănescu; dela 1 p. m. până la 7 seara d. procuror Miclescu, iar dela 7 seara până la 7 dimineaţa d. prim-procuror Pogonat.

Marţi 19 cor. dela 7 dimineaţa pînă la 1 p. m. d. procuror Coroi; dela 6 seara la 7 dim. d. prim-procuror Pogonat.

Mercuri 20 cor. dela 7 dim. pînă la 1 p. m. dl. procuror Misihănescu; dela 1 p. m. pînă la 7 seara d. procuror Miclescu; iar dela 7 seara la 7 dimineaţă d. prim-procuror Pogonat.

x **Ajutoare pentru sinistraţi** —Comisiunea instituită de primărie şi compusă din d-nele A. Hurmuzescu, Aneta Bogdan, Elena Ghiulea şi domnişoara Muntenu, a lucrat zilnic în diferite puncte ale oraşului şi a împărţit până acum, ajutoare în bani la 1100 sinistraţi.

Astăzi după amiază lucrează la Seminarul Veniamin, dând ajutoare pentru bărbaţi. Mâne dimineaţă tot la Seminar, va da ajutoare pentru femei. Sinistraţii sânt rugaţi să vie cu acte, având şi actul de căsătorie.

Deasemenea, sinistraţii sânt rugaţi să nu încerce a lua ajutorul de două ori căci vor fi lesne demascaţi, şi încurcă degeaba lucrurile.

x Azi dimineaţă, d-l Petrovanu a primit o decizie telegrafică din partea ministerului de interne, prin care se înştiinţează că d-lui Casian îi încetează delegaţia de director al prefecturii, d-sa fiind detaşat pe lângă Comitelul local de revizuire.

Aceiaşi decizie mai arată că se menţine delegaţia de director d-lui Pătru şi că în slujba de primpretor al plăşei Codru, în locul d-lui Pătru, numit d. Constantin Ionescu, şef de birou la comitetul de revizuire.

După alegeri se va produce o mişcare mai mare printre funcţionarii prefecturei de judeţ...

x *O lămurire.*— Cu referire la cele scrise într'un ziar local, d. L. Schenker ne roagă să arătăm că niciodată n'a pretins oum că strânge semnături contra acţiunii politice a Sfatului Negustoresc, după îndemnul d-lui prof. Iancu Botez.

Dimpotrivă. Dacă strângerea aceasta de adeziuni este îndreptată contra coducerii actuale a Sfatului Negustoresc, atunci este implicit îndreptată şi contra d-lui Botez, preşedintele Sfatului.

x D-l prefect de judeţ V. Petrovanu a dat dispoziţia ca să se instaleze în cabinetul d-sale un aparat de radio, pentru a aduce mai lesne la îndemână rezultatele din ţară a alegetiilor de mâine.

ORA 3

ALEGERILE VOR FI LIBERE

Asigurările d-lui Călinescu, subsecretar la interne

Buc. 16—Azi la prânz d. Armand Călinescu a convocat pe reprezintanţii presei. Subsecretarul dela interne a declarat:

„Am luat întinse măsuri pentru libertatea alegerilor. Guvernul nu va admite nicio ingerinţă. Toţi cei care se vor folosi de violenţă, vor fi traşi la răspundere.

Astăzi voiu vorbi la telefon cu toţi prefecţii de judeţ, cărora le voiu comunica dorinţa d-lui Vaida ca alegerile să fie perfect libere. Pot asigura că mâine va fi deplină linişte.

*

D. prim-ministru Vaida va vorbi astăzi la radio, făcând un călduros apel la toţi cetăţenii, cărora le va cere să evite mâine orice violenţe.

Tot astăzi va vorbi la radio şi d. ministru de finanţe Mironescu, care va expune rolul experţilor trimişi de Liga Naţiunilor.

Cum se achită pensiile pe Iulie

Ultimele dispoziţiuni ale ministerului de finanţe

Buc. 16.—Ministerul de finanţe având disponibilă suma pentru achitarea pensiilor pe Iulie, a dispus ca toţi pensionarii să-şi prezinte carnetele în felul următor:

Invalizii, văduvele şi orfanii din război cu literele A şi B în ziua de 18 Iulie; cu litera C la 19 Iulie, cu D la 20, etc.

Celelalte categorii de pensionari se vor prezinta între 18 Iulie şi 5 August.

Se anunţă însă că odată cu carnetul, pensionarul va trebui să facă dovada că a plătit impozitul global.

Brădeanu a tras primul glonte

Buzău 16.—Ultimele cercetări au reuşit să stabilească că Ionescu-Brădeanu, pe patul de moarte, a destăinuit că el a tras primul glonte în Boiangiu.

Pregătirile cu experţii Ligii Naţiunilor pentru planul de redresare financiară

Bucureşti 16. — Experţii Ligii Naţiunilor au avut ieri, acasă la d. Mironescu, o conferinţă cu d. Vaida şi cu alţi miniştri, despre *planul de redresare financiară a României.*

Acest plan va fi luat de d. Avenol şi va fi depus la secretariatul Ligii Naţiunilor.

Liga va trimite o comisiune specială de experţi; iar în sesiunea din Septembre va discuta cererea României pentru o colaborare tehnică.

Şi tot atunci se va institui o secţie specială, pentru aranjarea chestiunelor româneşti.

*

D-nii Vaida şi Mironescu au fost primiţi în audienţă de Rege. Iar d. Avenol a avut o consfătuire cu d. Mihalache.

Aseară, d. Avenol a plecat în Banat, însoţit de d. ministru Lugoşanu. *La Orşova d. Avenol se va întâlni cu d. Maniu.*

Iaar mâne seară, delegatul Ligii Naţiunilor pleacă la Geneva.

CONFLICTUL RUSO-JAPONEZ

Londra 16 — Din Tokio se anunţa că ambasadorul sovietic d. Traianowski a vizitat pe subsecretarul de stat la externe şi i-a declarat că, ocuparea oraşului Charbin, înseamnă ruperea tratatului în vigoare ruso-japonez, — fapt care poate complica situaţia în Orientul-extrem.

INCENDIU

Bucureşti 16.—Ieri după amiază, un incendiu s'a produs la magazinul Chimica-Izolatoare din Aleea Tonola. Au făcut explozie câteva tuburi cu acid, pricinuind pagube însemnate.

Se crede că focul a fost provocat de căldura solară excesivă. Ieri termometrul a indicat 52 grade la soare.

La strand...

Pe arşiţa lui Cuptor

Soarele arzător de Iulie îţi îndreaptă paşii în josul palatului de justiţie, la strandul Iaşilor. Cum treci dincolo de poarta de intrare, de o parte şi de alta, afişe mari părea ar fi în plina propagandă electorală.. sportivă. Curs de ritmică, lecţii de tenis, de înot, curs de „Ping-Pong" de catonaj, etc. Faci câţiva paşi şi-ţi apare plaja. Acolo, furnicar de lume copii, tineri, domnişoare aleargă dela un capăt la altul fac sport.

Cum îţi arunci o privire în bazin vezi pe D-nu Mocanu luîndu-se la întrecere cu Mocanu (juniorul). Nemai putând suporta căldurile, dl. Băncescu se hotăreşte pentru prima dată să între în bazin.

In bazin mai vezi pe dl. Scriban ca profesor de... înot, predând lecţii d-rei Wainştain; iar pe tranbulină dl. prof. Ultimescu predă lecţii de „ritmică" d-nei Comănescu, d-ra Mendelschow făcând o săritură depe start revarsă jumătate...din bazin.

Dl. Popovici care pentru prima dată vizitează Strandul, fiindu-i insuficient apa din bazin, spre a se răcorii, se îndreaptă agale în spre restaurant!..

Dăm mai jos numele vizitatorilor „stabili" ai strandului:

D-şoarele: Doruţa Lupu, Frenkel, surorile Cosmovici, Şoarec, D-ra Hirschenshon; d-nele ing. Alexa, av. Ghimpeţeanu, col. Eftimiu, Bodingher, d-na Tănăsescu, soţia consilierului de Curte, etc.

D-nii: George Sturdza, Marcel Haimovici, Yosè Haimovici, Vasile Vrânceanu cu juniorul, dr. Hofman, Bodingher, Jenică Marinescu, dr. Cădere, Daniel, av. Schönblum etc. etc.

Maestrul de înot Koller, veşnic ocupat cu predarea lecţiilor de de înot, în vederea campionatelor nautice (200 m. brasse dame)...

L. R. Focşăneanu

x **Inainte de a pleca la băi nu uitaţi să vă abona laţi „Opinia".**

x Suntem rugaţi a atrage atenţia direcţiunii teatrului „Trianon" asupra intendentului Neculai Moraru care, fără nici motiv, sare uneori la bataie la publicul care trece prin pasaj.

INFORMAŢIUNI

x **Supărată fu pe mine**
Din senin—duduia Coca;
Dar'mi a surîs, când i-am adus
Bomboane fine de la „MOCA"

x **Laboratorul de Analize chimice şi Microscopice Dr. Rătianu** autorizat de Ministerul Sănătăţei Publice, execută analize complecte de urini, spute, secreţiuni etc. precum şi or ce analize ce interesează Industria, Comerţul şi Higiena alimentiară. Iaşi Cuza-Vodă 48. 4

x Doctorul **BRENER** *specialist mamoş*, boli de femei, consultaţii de la 2 până la 4 p. m.

x *Crema Khasya* face să dispară ridurile (sbirciturile) feţei. Depozit Farmacia Polak str. Ştef. cel Mare.

LA BUCUREŞTI

se găseşte zilnic „Opinia" la următoarele chioşcuri şi debite:

Gara de Nord (ambele chioşcuri)
Palatul Independenţa Cal. Victoriei
Clubul Liberal " "
Chioşcul Mosse " "
" Elias Grand Hotel
Ambele chioşcuri dela Pal. Poştelor
Chioşcul Filipescu Calea Victoriei
Automatul Colos Cercul Militar
Chioşcul Bulevard colţ Brezoianu
Ambele chioşcuri din str. Regală
Chioşcurile Carpaţi, Bristol şi Blanduziei din Bulev. Academiei şi chioşcuri pe Calea Griviţei etc.

A APARUT
în editura „Naţională" S. Ciornei
Plecat fără adresă
Roman de *Cezar Petrescu*

Cheia tuturor celorlalte romane ale acestui apreciat autor în care se redă fidel imaginea unei epoci.

De vânzare la toate chioşcurile de ziare şi la depozitul general S. Peretz Piaţa Unirei.

PRIMĂRIA MUNICIPIULUI IAŞI

PUBLICAŢIUNE

No. 19765 din 16 Iulie 1932

Se aduce la cunoştinţa celor interesaţi că în ziua de 25 Iulie a. c. ora 11 dimineaţa se va ţinea în localul acestei Primării situată în Iaşi str. Alexandri No. 14 licitaţie publică pentru închirierea pavilionului de zid No. 29 din str. Cizmăriei refăcut din nou.

Licitaţia se va ţine în conformitate cu art. 88-110 inclusiv din Legea Contabilităţei Publice, Regulamentul O. C. L. şi normele publicate în Monitorul Oficial No. 127 din 4 Iunie 1931 şi va începe dela 28.000 lei.

Toate persoanele cari vor lua parte la licitaţie vor depune pe lângă ofertă şi o garanţie de 5 la sută din valoarea sumei oferite, iar oferta se va face numai în conformitate cu caetul de sarcini care pot fi văzute în fiecare zi dela 8—12 în localul acestei Primării str. Alexandri 14.

Jean Grünberg
oferă pentru înmormîntări
evreieşti
trăsuri lux pe cauciuc
Un cal lei 60
Doi cai „ 100
de la 10 trăsuri în sus numai 50 lei (cu un cal)

O SINUCIDERE CURIOASĂ

Bucureşti 16.—Tânărul industriaş Petre Ganciu, în etate de 28 ani, s'a sinucis ieri cu un glonte de revolver în inimă, la locuinţa sa din str. Vasile Lascar 60.

Ganciu fusese bun prieten al nefericitului aviator Ionel Ghica. Se căsătorise cu fiica bogătaşului Berzeteanu din Craiova. Dar a părăsit domiciliul conjugal, fără ca familia să ştie unde se află.

Ieri s'a sinucis, şi nimeni nu cunoaşte cauza actului disperat.

In Germania

Berlin 16.— In legătură cu vizita cancelarului von Papen la castelul din Nudek al preşedintelui Hindenaurg, ziarele cred că vorba a se aplica curând măsuri speciale pentru menţinerea liniştii interne.

*

Intr'o conferinţă a şefilor hitlerişti, s'a discutat despre tactica în alegerile generale.

Hitler a declarat că are dreptu să ceară puterea şi că va izbândi.

Cronica poliţiei

Dragoste, răzbunare şi furt...

Isprava unei femei geloase

Aventurile unui pretins inginer care a comis 38 furturi

La d. chestor Arthur Cristea s'a prezintat locuitorul Ion Agafiţei din str. Aurel Vlaicu No. 69 şi s'a plâns că i s'au furat 29.000 lei şi 1000 monete de argint.

Bani în pământ

Cu facerea cercetărilor a fost însărcinat d. Gasparovici şeful poliţiei judiciare. Acesta, după un interogator luat victimei, a făcut o descindere la locuinţa d-lui Gh. Avrămescu din str. Aurel Vlaicu.

Impreună cu d. comisar Vasiliu Constantin şi cu detectivul Sihny, a perchezitionat casa.

D. Gasparovici a descoperit două ascunzători: una sub podea şi alta în pivniţă, unde a găsit cele 29000 lei furate. Intr'o casetă ascunsă în pământ, se aflau cele 1000 monete de argint.

Cine a furat?

Autoarea furtului este femeia Aneta Spiridon Pascaru. Ea a trăit câtva timp cu Ion Agafiţei.

De curând însă s'au certat şi ea l-a părăsit. Ca să-şi răzbune, a luat şi banii.

Dar după un ceas de la reclamaţia făcută poliţiei, furtul a fost descoperit. Un adevărat record!

Isprăvile unui hoţ abil

Acum o lună, am relatat îndrăzneţele furturi comise de un falş inginer în localitate. Pretextând că e în căutarea unei camere mobilate, el pătrundea în diferite case şi comitea furturi. Numeroase familii au fost astfel jefuite. D. chestor Cristea a început personal cercetări, ajutat de d-nii Gasparovici, şeful poliţiei judiciare, comisarii Em. C. Vasiliu şi C. Păun.

Investigaţiile făcute cu abilitate de poliţiştii ieşeni au dat de urmele îndrăzneţului hoţ. Incolţit de poliţie, el a fost nevoit să se refugieze într'un oraş vecin. Dar câţiva poliţişti au şi plecat după dânsul.

Intre timp s'au descoperit câteva din obiectele furate de falsul inginer.

El le-a amanetat la o doamnă din buna societate ieşană. Poliţia a găsit astfel bijuterii şi obiecte casnice, care aparţineau d-nelor Catargi, Velciu, Eşanu, etc.

Obiectele găsite au fost înapoiate păgubaşilor.

Falsul inginer a jefuit 38 familii.

Sorin

x D. Scarlat Oprişanu, una din victimele atentatului politic dela Dorohoi, a încetat din viaţă; iar cealaltă victimă, Dumitru Cuciu, e în agonie.

La Răceli
Gripă Junghiuri
Dureri de Cap
Reumatisme
Dinţi
luaţi
NOVAL
NU ATACĂ INIMA

PROLOGUL MARII REVOLUŢII
A apărut
„In preajma revoluţiei"
Roman de CONST. STERE
PROLOG:
SMARAGDA THEODOROVNA (vol. I)
Copilăria şi adolescenţa lui Vania Răutu (vol. II)
fiecare volum 350 pagini 80 lei
Roman din viaţa Basarabiei de odinioară.
De vânzare la toate chioşcurile de ziare, precum şi la depozitul de ziare S. Peretz, str. Unirei No. 9.

ANUL XXVIII No. 7565

ABONAMENTE

Lei 1000 . . .
„ 500 . . .
„ 300 . . .

ATELIERELE ... Funcaţiunea „Regele Ferdinand I"
IAŞI.—STR. ... Bucureşti
Str. Ştirbei Vodă 3
(Adm. Dom. Coroanei)

3 LEI EXEMPLARUL

OPINIA

ZIAR POLITIC COTIDIAN

MARŢI 19 IULIE 1932

ANUNCIURI
se primesc la toate
AGENŢIILE DE PUBLICITATE
şi la
ADMINISTRAŢIA ZIARULUI
Iaşi. — Strada Lăpuşneanu 37

Telefoane: Redacţia 391, Administraţia 394, Serviciul de noapte 307

ACTUALITĂŢI POLITICE

După alegerile pentru Cameră

Viitorul regim naţional-ţărănist

In momentul când scriem aceste rânduri, nu cunoaştem rezultatele alegerilor pentru Cameră. Insă în baza unei vechi experienţe şi în limitele defectuozităţii legii noastre electorale, ştim—fără putinţă de îndoială—că guvernul (adica partidul naţional-ţărănesc) va obţine prima majoritară.

Dacă partidul dela guvern e destul de slab în Basarabia, Bucovina şi mai ales în vechiul regat, în schimb e foarte tare în Ardeal unde va recolta probabil peste 60 la sută (şi chiar 70 la sută) din voturi. In medie deci, va obţine prima majoritară, trecând chiar peste 50 la sută din voturile exprimate.

In ce priveşte rezultatele partidelor şi grupărilor de opoziţie, este extrem de greu a face pronosticuri. E prudent a aştepta cifrele exacte, urmând a aprecia put rea partidelor după numărul de mandate cucerite şi mai cu seamă după numărul voturilor exprimate.

*

Scomptăm aşa dar în stabilirea temeinică a unui nou regim naţional-ţărănist, cu majoritate parlamentară.

Cu asta, însă, nu se rezolvă problema politică.

In situaţia catastrofală de astăzi s'a văzut nevoia absolută a unor măsuri îndrăzneţe, de concepţie largă şi de independenţă bine afirmată faţă de presiunea exagerată a capitalismului apusean. Dar tocmai aşa ceva nu se vede în programul naţional-ţărănist. Şi atunci întrebarea: de unde resursele largi, pentru înviorarea vieţii statului român şi pentru apărarea forţelor de rezistenţă a neamului?

Şi ca un corolar: cât ar putea dăinui noua guvernare naţional-ţărănistă?

Pătrunde lumina

Teoreticienii români ai capitalismului, reprezintaţi scriptic prin ziarul „Argus", erau vajnici adversari ai propunerii de a se suspenda plata cuponului extern şi a se face un nou aranjament, pe termen lung, cu creditorii noştri.

S'a desfăşurat însă o lună de campanie electorală, şi economiştii doctrinari au constatat cu decepţie că n'a găsit nimeni şi nici nu există altă soluţie.

Ba s'a mai produs şi recenta scrisoare a d-lui Auboin, prin care expertul francez condamnă categoric expedientele financiare ale Ministerului de Finanţe. Şi d. Auboin cere oprirea orcărei deturnări de fonduri şi restituirea imediată a banilor luaţi dela Banca Naţională ;—adica, respectarea strictă a convenţiei de stabilizare din Februar 1929.

Economiştii noştri s'au speriat;.. şi s'au convins că trebue să cerem modificarea convenţiei din 1929, în sensul ca obligaţiile din afară să se ajusteze la puterea noastră de plată şi la criza în care ne zbatem. **Acest lucru îl cere chiar „Argus", într'un articol semnat de d. Corteanu.**

Or, asta seamănă foarte mult cu suspendarea cuponului şi o nouă eşalonare a plăţilor. Şi probabil acest lucru este cerut de guvern şi tratat cu experţii trimişi de Liga Naţiunilor.

Prin urmare, se face lumină. Şi curând se vor impune dela sine şi alte măsuri fundamentale pe care le combat astăzi economiştii cu ştiinţă de carte, dar fără destulă ştiinţă a vieţii...

X.

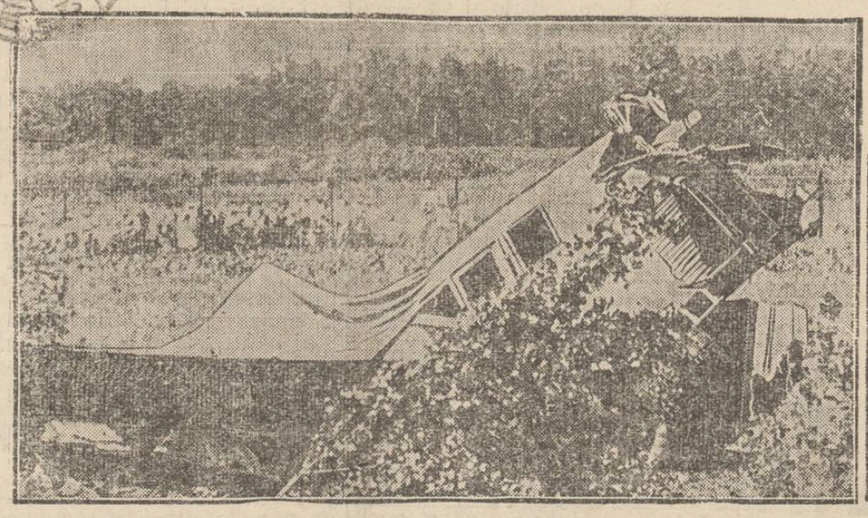

TRAGEDIA LUI BATA

Avionul prăbuşit subt dărâmăturile căruia şi-a găsit moartea marele fabricant ceh Thomas Bata, „regele încălţămintei".

In dreapta: tânărul Jan Bata, în etate de 18 ani, fiul celebrului industriaş, care a rămas moştenitorul unei averi formidabile.

Drama amoroasă
a unei frumoase prinţese

La Paris provoacă senzaţie romanul de dragoste al prinţesei Mansour. De o elocventă frumuseţe, ea a reuşit să farmece pe nepotul regelui Fuad al Egiptului, căsătorindu-se cu prinţul egiptean. Dar fata nu-l iubea, primind mariajul numai din setee de glorie şi bogăţie. După câteva săptămâni a trebuit să se producă divorsul.

Prinţesa Mansour a venit la Paris, unde şi-a deschis în Champs Elysées un local de petreceri nocturne. Recent, s'a îndrăgostit de secretarul unui mare industriaş parisian; dar acesta nu i-a fost credincios decât foarte puţin timp. Dezolată, prinţesa şi-a împuşcat amantul şi apoi s'a sinucis. Ea a lăsat o scrisoare impresionantă, în care îşi descrie viaţa şi ajunge la concluzia că şi pentru ea, după cum se întâmplă în genere, frumuseţa a fost fatală.

Sfârşitul principatului Monaco
El devine un judeţ francez

Independenţa principatului de Monaco din sudul Franţei, al cărui principal oraş este celebrul Monte-Carlo, a încetat cu desăvârşire. Prinţul Louis de acolo nu mai are nicio putere în ţara lui. Faptul se datoreşte crizei financiare, care a luat proporţii nemaipomenite.

Deacela prinţul Louis a făcut un aranjament cu ministerul de interne al Franţei. Principatul Monaco dispare şi devine un judeţ francez. In schimb guvernul din Paris se obligă să ajute şi să salveze ţinutul respectiv din vitrega situaţie în care se află. In acest scop d. Bouillou-Lafont, vice-preşedintele Camerei franceze, a fost însărcinat cu conducerea districtului Monaco. El intenţionează să reducă la jumătate numărul funcţionarilor şi să micşoreze cu 30 la sută toate cheltuelile regiunii.

DIN TOATA LUMEA

Studenţii care-şi aleg profesorii.—In America cele mai multe universităţi sunt particulare. Ele nu depind de stat şi deacela se pot conduce în perfectă libertate şi autonomie. Un caz elocvent în acest sens este acela al universităţii particulare „Lincoln" din Los-Angeles. Acolo s'a inaugurat în anul curent sistemul original ca studenţii să-şi aleagă profesorii.

In acest scop, la acelaş studiu, se prezintă mai mulţi profesori, care fac un număr de cursuri. După câtva timp, studenţii sunt puşi să decidă prin vot secret, care dintre profesori le-a plăcut mai mult. Şi cel care întruneşte numărul mai mare de voturi, rămâne la catedra respectivă.

Sistemul nu este rău, întrucât profesorii sunt stimulaţi să se prezinte în chipul cel mai ireproşabil, fiecare dorind să fie ales de studenţi. La noi însă, o asemenea metodă n'ar da probabil rezultate sincere, fiindcă alegerea n'ar fi liberă, conform tradiţiei l...

*

Ceasornic cu gramofon.—La Berlin s'a lansat un nou şi original model de ceasornic. E o pendulă în formă de gramofon.

La fiecare oră, precum şi la sferturi şi jumătăţi, ceasornicul anunţă clar şi puternic: „Acum (de pildă) e ora 4; acum e patru şi un sfert", etc...

In plus pendula în cauză prezintă cel mai bun mijloc de deşteptare, dimineaţă. Fixezi un ac la ora când vrei să te trezeşti şi atunci, deodată, auzi glasul ceasornicului - gramofon: „Sculaţi, sculaţi; nu leneviţi. Vă aşteaptă datoria. Sculaţi, sculaţi". Dacă totuş persoana mai întârzie în pat, pendula nu se dă bătută, căci după câteva minute porneşte o violentă arie de jazz, cu pocnete, fluieraturi şi bătăi de tobă. Atunci, e imposibil să-ţi mai continui somnul!...

Vaporul sinuciderilor.— Ziarele din Londra relatează că vaporul englez „Terry" a împlinit un sinistru jubileu. 150 persoane s'au sinucis pe acest vas.

Vaporul nu funcţionează decât de patru ani. Are însă misiunea de a transporta imigranţi şi emigranţi. Şi cum, printre aceştia sunt foarte mulţi nenorociţi, care colindă lumea în zădar în căutarea unui rost, se explică numărul actelor disperate înregistrat pe vasul „Terry".

Nava a fost deacela poreclită „vaporul sinuciderilor".

*

Regina sărutărilor. — Americanii, mari amatori de concursuri originale, s'au plictisit de matchurile de frumuseţă. In goana după variaţii, s'a inaugurat recent la New-York un nou şi amuzant gen de concurs.

Intr'o sală publică urma să se aleagă o „regină a sărutărilor". Au candidat peste 200 doamne şi domnişoare; şi au participat aproape 5000 bărbaţi, care aveau dreptul de vot. Concursul s'a desfăşurat în felul următor:

Fiecare bărbat putea să ofere o singură sărutare uneia din candidate. Concurentele puteau primi sărutul...pe viu, sau pe hârtie, în formă de simplă adeziune!... (probabil însă că sărutările pe hârtie au fost mai puţine!...). La urmă, juriul care a supreveghiat alegerea, a controlat numărul voturilor. Cele mai multe (1097) le-a obţinut o doamnă anume Emmy Towner, în etate de 29 ani, de un farmec fascinant.

Ea a primit titlul de „regina sărutărilor". De fapt însă, e tot un fel de „regină a frumuseţii", fiindcă-i ştiut că cea mai frumoasă, la un asemenea concurs, trebuie să recolteze şi cele mai multe săruturi!...

COMPLECLAREA în ultimii doi ani a Pinacotecii din Iaşi
Sculpturile — Obiectele istorice

Salonul VI al Pinacotecei din Iaşi conţine 74 tablouri — aduse de actualul director al instituţiei, în ultimii 2 ani, dintre care 14 sunt de Gh. Asachi, 8 de Grigorescu, iar restul următoarele nume de pictori actuali: Alpar, Nina Arbore, Bunescu, Băncilă, Băeşu, Bălţatu, Bacalu, Cornescu, Ştefan Constantinescu, Dărăscu, Delavrancea-Dona, St. Dimitrescu, Horaţiu Dimitriu, Hans Eder, Iser, Ghiaţă, Steriadi, Ressu, Teodorescu-Sion, Rodica Maniu, Cuţescu-Storck, El. Popea, Gh. Petraşcu, Costin Petrescu, Paul Scorţescu, V. Popescu, Mihail Iovan, Al. Macedonschi, Soare, L. Vlorescu, N. Tonitză, Şirato, Sabin Pop, Strâmbulescu, etc.

*

Sculpturile. Sunt împărţite în toate sălile şi numără următoarele nume străine: Croysy, Carpeaux, A. Moreaux, P. J. Mène, iar română următorii: Georgescu, Băcăcescu, Valbudea, Filip Marin, Paciurea, O. Spăethe, G. Troenescu, D. Mirea şi I. Iordăchescu.

Dintre documentele şi obiectele de preţ putem nota următoarele: Două uşi împărăteşti în lemn sculptat dela M-rea Slatina; Strana lui Ştefan cel Mare dela M-rea Neamţ; Tronul Domnitorilor moldoveni şi o vitrină conţinând o serie de monede vechi şi clişee litografice, şi câteva vase de artă.

Incheere

Terminând de vizitat cele 6 saloane ale Pinacotecii, însoţitorul şi „indicatorul" nostru, maestrul Ştefan Dimitrescu. — insistă asupra admirabilei colecţii a lui C. Negri, pe care Statul la 1874, prin Titu Maiorescu, ministrul de instrucţie de pe atunci, o primeşte dela donator cu specificaţia expresă a acestuia: „aceste lucrări să rămână pe veci Pinacotecii din Iaşi".

(Continuarea în pag. II-a)

Imprejurările complect anormale
ale deficitului nostru budgetar

Dl. Brănişteanu cunoscutul redactor economic-politic al ziarelor „Adevărul" şi „Dimineaţa", încearcă să ne injecteze cu doze însemnate de optimism; lăudabila d-sale sforţare o apreciem. Insă ce să facem dacă rănile noastre ne dor atât de tare în cât cuvintele mângâetoare şi de îmbărbătare ale doctorilor binevoitori ne irită mai mult decât ne alină!

Căci d. Brănişteanu ne spune:... „în definitiv nu numai noi avem deficite budgetare; are şi Franţa, are şi Italia, are şi Anglia, are şi Germania. Acolo oamenii sunt mai liniştiţi ca la noi şi nu se aduc atâtea incriminări guvernanţilor".

Exact; toată lumea este în criză; toate guvernele prezintă deficite budgetare.

Prima întrebare ce-am pune-o, în cazul acesta d-lui Brănişteanu, ar fi: cine ne garantează însă că politica-economică dusă de ţările respective ar fi cea mai fericită?

*

Dar să comparăm ce au făcut guvernele străine, dela război încoace, cu budgetele lor,— în paralelă cu ale noastre.

Luaţi Germania, luaţi Italia, luaţi Austria. Au făcut drumuri, au făcut diguri, au făcut tuneluri, linii ferate; au făcut grădini, au construit spitale, şcoli, locuinţe; au dat permanent de lucru la mulţi cetăţeni, au ridicat standardul de existenţă la milioane de noi cetăţeni, i-au învăţat să-şi facă case de asigurări-sociale; prin investiţiile făcute le-au dat posibilitatea să-şi strângă cu folos banii. Deficitele lor budgetare se văd acolo unde ajută efectiv milioane de şomeri.

De ce avem noi deficite bugetare? Ce s'a făcut la noi în ani de zile, cu zecile de miliarde ce s'au incasat de la contribuabilul Român? Cari ne sunt drumurile, căile ferate, viaducturile, spitalele, şcolile?

La noi s'a dus o politică de furtişag. La noi miliardele hărăzite investiţiunelor ce avea să ridice nivelul de viaţă al poporului, s'au mistuit printre degetele scamatorilor politici pe mâna cărora ne-am dat de ani de zile.

Intre cele 6 milioane de şomeri germani şi cele câte-va sute de mii de şomeri, pensionari şi funcţionari neplătiţi români, este marea deosebire că acei din Germania sunt ajutaţi, pe când ai noştri mor de foame.

Acolo este un deficit normal, este o inerentă consecinţă a crizei capitaliste, este unul din fenomenele crizei de structură a regimul lui capitalist. Pe când *deficitul nostru budgetar este golul lăsat de prevaricatorii gestiunilor necontrolate* şi de bandele ce şi-au văzut mâinile până'n coate în hasnaua veniturilor publice.

Iată de ce deficitele noastre ne dor; ne exasperează.

Pentru că nu sunt cel puţin normale.

Lazăr Marcu

Grav accident
al vedetei Lilian Harvey

Ziarul „12—Uhr-Blatt" anunţă că reputata vedetă de cinema Lilian Harvey a fost victima unui accident destul de grav. In timp ce turna la „Ufa" o scenă din noul ei film „Visul blond", aflându-se în vârful unei scări înalte, actriţa a alunecat şi a căzut jos.

Medicii au constatat serioase răniri, şi deranjamente interne, în special în stomac. Lilian Harvey nu va putea părăsi patul mai mult timp, urmând a fi supusă unui tratament strict şi anevoios.

x La munte sau la mare, „Opinia" nu trebue să vă lipsească. Cereţi printr'o c. p un abonament.

Câte-va observaţii
de *WRATISLAVIUS*

METEORII CAPITALISMULUI:
-- THOMAS BATA --

Dispariţia subită şi atât de tragică a lui *Thomas Bata*, a înfiorat întreaga lume civilizată, indiferent dacă aceia care au primit vestea groaznică, făceau parte dintre admiratorii sau adversarii lui.

Aceasta pentru bunul motiv, că *Thomas Bata*, întrunea toate calităţile de geniu ale unuia dintre exponenţii capitalismului modern, fără a abuza de părţile umbroase, de excrescenţele acestuia. Cu alte cuvinte, departe de a face parte din categoria *Loewenstein* sau *Kreuger* — ca să vorbim despre alţi doi meteori dispăruţi, sau *Oustric*, azi un fel de mort viu, *Bata* a adus mari foloase semenilor săi ba chiar întregei omeniri. Şi nu ca ceilalţi, care au trasat o o dâră groasă de speculaţiuni hazardate şi maloveste, toate cu singurul substrat îmbogăţirea proprie—în dauna tuturora. Evident, că substratul era poate acelaş: satisfacerea ambiţiei personale, impunerea personalităţii. Dar, cum am spus, nu a unei simple vanităţi de dominare à tout prix a unui aventurier, ci impunerea unor idei şi principii, fără îndoială rodnice pentru întreaga societate.

Nu ştim, dacă *Bata*, trăind încă mulţi ani, s'ar fi menţinut pe aceiaşi înălţime. Se poate ca ascensiunea sa uimitoare să fi cunoscut noi recorduri, după cum e posibil ca să fi înregistrat şi mari înfrângeri.

Mai probabil este însă că, *Bata*, datorită extraordinarei sale puteri de adaptare şi mai ales faptului, că *baza* operaţiunilor sale, era totdeauna rezultatul unor calcule minuţioase şi precise, el să se fi îndreptat în direcţia „dincotro bătea vântul". Fapt este, că astăzi, întreprinderile sale imense, se prezintă într'o situaţiune *unică*. Vreau să spun, că deşi întreg eşafodajul a fost brusc decapitat, edificiul se prezintă în condiţiuni, care permit regenţilor instituiţi imediat, să declare, că întreprinderile *nu datorează nimănui nimic şi dările către stat sunt achitate la zi.*

Iată de ce spuneam, că în nici un caz numele şi activitatea lui *Bata* nu trebuiesc puse alături de acelea ale tristelor celebrităţi *Kreuger şi Loewenstein*, *Oustric* sau altii, care în momentul încetării activităţii personale — prin sinucidere sau survenirea unei meschine arestări (ca aceia a unui de rând) au prilejuit desvăluirea unei întregi ţesături de păianjen abil, o imensitate de operaţiuni frauduloase în proporţiuni şi cifre fantastice.

Mille de lucrători din uzinele şi prăvăliile lui *Bata* (cifrele au fost deja publicate) vor continua să lucreze mai departe, să'şi câştige existenţa mai departe şi viitorul ne va arăta, dacă pierderea *morală* suferită prin dispariţia subită a animatorului care se bucura de un nelimitat ascendent, a rupt însuşi firul existenţei operei—imensă, cum ştiu, atât ca intensitate de activitate cât şi ca realizări zilnic.

Sutele de mii de ghete fabricate săptămânal constitue în adevăr un record necunoscut de o întreprindere similară.

Dar meritul mare al lui *Bata* a constat nu în fabricarea lor, ci în *vinderea* şuvoaelor ce continuau să iasă zilnic, neîntrerupt (chiar dacă oamenii lucrau, în ultimele luni, numai 5 zile pe săptămână) din furnicarul în febrilă activitate din uzinele Zlin, pentru a fi repartizate în cele peste 1500 de dugheni din târgurile şi târguşoarele *Ceho-Slovaciei.*

Dar, în ce a constat genialitatea creaţiunilor lui *Bata*?

(Continuare în pagina II-a)

Fiul lui Bata se căsătoreşte
cu cea mai frumoasă fată din Cehoslovacia

Precum am anunţat, în urma tragicului sfârşit al lui Thomas Bata, „regele încălţămintei", fiul acestuia, Jan, în etate numai de 18 ani, a rămas moştenitorul întregii averi care se cifrează la câteva sute de milioane. Tânărul Jan Bata este astăzi unul din cei mai bogaţi burlaci din lume. Deaceia nu trebuie să ne mire faptul că deşi n'au trecut decât câteva zile dela intrarea în posesia averii, Bata-junior a primit totuş zeci de propuneri pentru căsătorie.

Interesant este însă că tânărul milionar a şi acceptat una din aceste propuneri; desigur pe cea mai ispititoare. El se va căsători în curând cu d-ra Bavrecka, fiica ministrului ceh Bavrecka. Ea este deasemenea foarte bogată şi în plus e o frumuseţe fascinantă, fiind socotită cea mai frumoasă fată din Cehoslovacia. Aşa dar, ambii nimeresc destul de bine!...

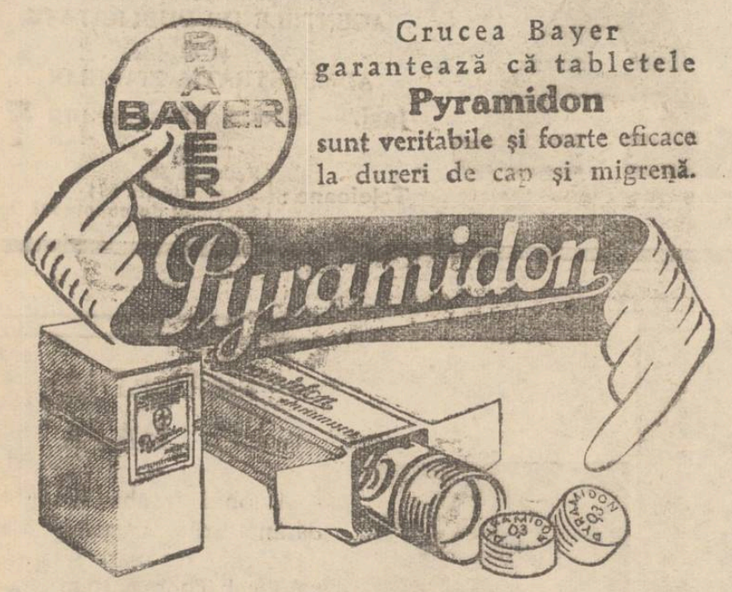

Crucea Bayer garantează că tabletele **Pyramidon** sunt veritabile și foarte eficace la dureri de cap și migrenă.

Când o doamnă dorește să se îmbrace elegant și bine, cumpără numai MATASURILE fabricei

NATHAN GELLER

Str. Smârdan 76
(Prin Sf. Lazăr)

FARMACIA ȘI LABORATORUL DE CHIMIE
Frații Dr. Konya succesor Dr. Grozea-Iași

Recomandă următoarele produse cu renume stabilit și a căror eficacitate e deplin dovedită:

Vinul Tonic Nutritiv, reconstituant în surmenaj de orice natură, anemie, debilitate, convalescențe, lipsa de apetit etc.

Depurativul Salparil cel mai bun purificator al sângelui stricat.

Sudex remediu contra abondenței sudoarei și mirosului urât al acesteia.

Preparatele farmaciei sunt premiate în țară și străinătate cu „Hors Concours" medalie de aur.

Parcele ! Parcele !

lângă piața Păcurari

3 hectare teren sănătos neinundabil de parcelat în loturi de 500 metri. Prețuri eftine.

A se adresa d-lui Inginer Șleier, str. Elena Doamna No. 26.

Pentru sezonul de vară ! ! Ondulațiuni permanente
LA DEMEK S-SOR KARL PODRAZKY
IAȘI, STR. LĂPUȘNEANU 12 PREȚURI CONVENABILE

DOCTOR
M. MATASARU
Specializat la Paris—fost asistent de spital la Paris
Boli interne:
INIMA, PLĂMÂNI
și tratamentul tuberculozei pulmonare cu Pneumatorax artificial
Str. Mărzescu 16 (parter)
Cons. 9—10 a. m. și 3—6 p m.

Dr. Leon Baltif
Boli nervoase
Consult. 5—7
Str. Cuza Vodă 23.
(colț cu str. Armeană)

DOCTORUL
C. GANCEVICI
Medic primar al Sanatoriului BARNOVA
în timpul verii va da consultațiile pentru
BOALE DE PIEPT
Luni, Miercuri, Vineri, începând de la ora 12 a. m.
IAȘI—PIAȚA HALEI
(Farmacia Beceanu)

Medic Balneolog confirmat
Dr. Albert Ficler
din București (str. Mircea Vodă 42
a reluat consultațiunile în
BAILE VATRA-DORNEI
Str. Regele Carol II No. 8.
Etaj I (casele Lackner)

LA BUCUREȘTI
se găsește zilnic „Opinia" la următoarele chioșcuri și debite:
Gara de Nord (ambele chioșcuri)
Palatul Independența Cal. Victoriei
Clubul Liberal
Chioșcul Mosse
„ Elias Grand Hotel
Ambele chioșcuri dela Pal. Poștelor
Chioșcul Filipescu Calea Victoriei
Automatul Colos Cercul Militar
Chioșcul Bulevard colț Brezoianu
Ambele chioșcuri din str. Regală
Chioșcurile Carpați, Bristol și Blanduziei din Bulev. Academiei
și chioșcuri pe Calea Griviței etc.

Epitropia Bis. „Golia" cu filiala „Voviden'a" Iași

Publicațiune

Se aduce la cunoștința publică că epitropia bis. „Golia" hotărînd a ridica o nouă clădire pe proprietatea sa din str. Sf. Teodor 20, în locul celei vechi dărâmate, e dispusă a da construirea ei în concesiune pe un termen de folosință ce se va stabili prin comună înțelegere.

Informațiuni detaliate, la cancelaria parohială în curtea bis. „Golia".

Ofertele se primesc până'n termen de șapte zile dela data prezentei publicațiuni.

EPITROPIA

ȘTIE AZI CĂ
Noval
E CEL MAI BUN REMEDIU ÎN PREVENIREA ȘI COMBATEREA
GRIPEI, RĂCELEI GUTURAIULUI, DUREREI DE CAP, DE DINȚI, DE ȘALE
DE ACEEA DIN NICI O CASĂ SĂ NU LIPSEASCĂ
Noval
Cereți la farmacii cutii o 2 tablete

DOCTORUL
R. DAMSKER
str. Ghica-Vodă No. 44-46
consultă zilnic
MEDICINA INTERNA
SIFILIS și
GENITO-URINARE
Diathermie și băi de lumină
între orele 8-11 a. m. și 3-7 p. m.

x LA VASLUI ziarul „Opinia" se află de vânzare până la ora 12 noaptea, la Librăria „Grossmann" și la toate regiile care vând ziare.

Informațiuni

x Doamnelor și Domnișoarelor întrebuințați numai **Cremele Werner.** Indispensabile pentru întreținerea frumuseței pielei de pe față și mâini și evitarea iritațiunilor produse de razele solare la băi și plaje. De vânzare la Parfumerii, Depozit: Farmacia Werner Iași. 1

x **Gospodina bună** pentru articolele de gospodărie și vopselărie se aprovizionează exclusiv de la sucursala fabricelor **Zimmer & C-ie S. A. R.** (Pa'atul Muncei).

x *Frumusețea* e una din cele mai puternice arme ale femeei. Crema de zi *Khasya* vă face și vă menține frumoase! Depozit: Farmacia Polak, str. Ștefan cel Mare.

x **In timpul progresului.**— Omul care nu întreține dantura, nu arată frumos. Întreținerea zilnică cu renumita și răcoritoarea pastă de dinți Chlorodont nu costă mult. Tubul Lei 20 și Lei 32.

x Bătăturile le înlăturați sigur cu „Coricol".

Depozit: Farmacia Polak, str. Ștefan cel Mare.

x D-rul *Iosif Șmilovici*, specialist în boli de piele, anunță că în lunile *Iulie* și *August*, consultă de la 9—11 dimineața și de la 5—6 după amiază.

Duminica, numai dimineața.

DE INCHIRIAT camere cu luna la via din Copou proprietatea B. Guttman, 5 minute de la tramvai, precum și la via din Miroslava. A se adresa d-lui Otto Guttman str. Muzelor 46.

DE INCHIRIAT o cameră mobilată strada Lascar Catargi 5.

DE INCHIRIAT 2 camere cu bucătărie în strada Paladi No. 5 prin Cogălniceanu sau Sărărie, confort modern, libere de acum. Vizibile la orice oră.

DE VÂNZARE una șaretă elegantă cu roți cu cauciuc, un cal de talie mare, un ham englezesc și un cotiugar nou de un cal. A se adresa în șoseaua Sărărie No. 256 vechi sau 26 nou la d-nul Gh. Pașcaru Iași.

De vânzare

Casă din cărămidă acoperită cu tablă compusă din 6 camere, situată în Stradela Uzinei No. 14.

Doritorii se vor adresa la „Prima Societate de Economie" din Iași str. Ștefan cel Mare 49.

PRIMĂRIA MUNICIPIULUI IAȘI
PUBLICAȚIUNE
No. 19765 din 16 Iulie 1932

Se aduce la cunoștința celor interesați că în ziua de 25 Iulie a. c. ora 11 dimineața se va ține în localul acestei Primării situată în Iași str. Alexandri No. 14 licitație publică pentru închirierea pavilionului de zid No. 29 din str. Cizmăriei refăcut din nou.

Licitația se va ține în conformitate cu art. 88-110 inclusiv din Legea Contabilității Publice, Regulamentul O. C. L. și normele publicate în Monitorul Oficial No. 127 din 4 Iunie 1931 și va începe dela 28.000 lei.

Toate persoanele cari vor lua parte la licitație vor depune pe lângă ofertă și o garanție de 5 la sută din valoarea sumei oferite, iar oferta se va face numai în conformitate cu caetul de sarcini care pot fi văzute în fiecare zi dela 8—12 în localul acestei Primării str. Alexandri 14.

DOCTOR
Mendel Avram
— Medic de spital —
Consultă zilnic între 8—10 dimineața și 3—7 p. m.
BOLI CHIRURGICALE, BOLI DE FEMEI, NAȘTERI, VENERICE
Iași, str. Costache Negri 15
Deasupra farmaciei Margulies)

A APĂRUT
în editura „Națională" S. Ciornei
Plecat fără adresă
Roman de *Cezar Petrescu*

Cheia tuturor celorlalte romane ale acestui apreciat autor în care se redă fidel imaginea unei epoci.

De vânzare la toate chioșcurile de ziare și la depozitul general S. Peretz Piața Unirei.

Pentru cine are nevoe de cura de Karlsbad
„Indicațiile și contraindicațiile
Curei de Karlsbad"
de Doctorul GR. GRAUR
medic balnear de Karlsbad
Un volum 72 de pagini apărut în Ed. „Adevărul" 40 Lei

Moartea episcopului

de Ismail și Cetatea-Albă

Ieri, Mitropolia locală a fost înștiințată telefonic, despre moartea S. S. S. Justinian Teculescu, episcopul Ismailului și al Cetății-Albe.

Episcopul Iustinian a încetat din viață ieri dimineață, în urma unei lungi boli de plămâni.

El moare în vrâstă de 69 ani.

P. S. S. vicar Grigore Leu Botoșăneanu a trimis familiei, următoarea telegramă de condoleanțe: „Cu adâncă mâhnire iau parte la durerea d-stră".

In cercurile clericale se afirmă că P. S. S. Vicarul Leu Botoșăneanu va trece la episcopia de Ismail.

G. Spiru

INFORMAȚIUNI

x *Comitetul de direcție al blocului pensionarilor, fiind informat că la secția de vot din Nicolina un domn pensionar făcea propagandă în numele blocului pensionarilor pentru un partid politic, desminte categoric ori ce solidaritate cu asemenea procedeu.*

Blocul a dat la timp comunicatul în privința atitudinei sale în actualele alegeri prin care se spunea precis că nu se angajeaza nici cu un partid, fiecare pensionar din bloc având libertatea de a-și exprima votul așa cum conștiința îi dictează.

x **Ad-ția Financiară** aduce la cunoștința tuturor proprietarilor de automobile din orașul și județul Iași că în conformitate cu ordinul Ministerului de Finanțe, urmează ca până la data de 25 Iulie a. c., să-și achite toate restanțele datorate din impozit pe automobile, precum și impozitul pe 1932 pe trei trimestre, cunoscând că cei ce nu vor achita acest impozit până la data indicată pe lângă că vor fi urmăriți cu toată rigoarea, se va interveni și locului în drept pentru a li se ridica și foile de circulație.

x In dorința de a satisface cât mai mult pe sinistrați, d. primar P. Bogdan a luat parte la o întrunire a acestora într'o curte dela Podul Tacu.

Sinistrații au mulțumit d-lui primar și l-au rugat să transmită mulțumiri și doamnelor din comitetul special, pentru felul cum s'a organizat ajutorarea. Toți s'au declarat hotărâți să se mute în alte regiuni.

La urmă, sinistrații au condus în manifestație de simpatie pe d. primar Bógdan până la locuința d-sale.

x Cu începere dela 18 Iulie până la 15 August cancelaria seminarului „Veniamin Costache" Iași, luând vacanță oficială, birourile vor fi închise.

In acest timp cancelaria va fi deschisă numai Sâmbătă dimineață, între orele 8—12 dimineață, pentru lucrările și informațiile absolut gratuite.

x Colonia de vară seria II de la Fundu-Moldovei, începe la 28 Iulie și durează trei săptămâni. Inscrieri se mai primesc în zilele de Marți, Joi și Sâmbătă orele 6—8 p. m. la sediul A. F. C. Str. Dancu 5.

S'a spart conducta Timișești

Cum se va distribui apa

Un nou defect s'a produs astă noapte pe conducta de apă Timișești.

In dreptul Kilometrului No. 37, pe distanța Iași-Cututeni, s'a spart o țeavă.

Imediat a plecat la fața locului d. ing. Antistescu, șeful serviciului apelor, care a luat măsuri urgente de reparare a conductei.

Pentru aprovizionarea populației, se va da drumul apei azi și mâine între orele 11 și 1 a. m.

O echipă de lucrători activează la refacerea conductei.

Epitropia Sf. Spiridon a fost schimbată

Noua eforie.—D. dr. Bălteanu se va adresa justiției

Ieri a sosit decretul, prin care se înlocuiesc actualii epitropi ai Sf. Spiridon și se instituie o nouă eforie.

După cum am anunțat, noua epitropie se compune din d-nii dr. Râșcanu, colonel Dumbravă și Negrescu.

Dar d. dr. Râșcanu nu va rămâne decât un scurt timp, pentru îndrumarea unor lucrări, după care va ceda locul unu alt medic.

*

Raportul care însoțește decretul, spune că actualii epitropi sânt înlocuiți pe motiv de *„rea administrație"*.

De sigur că acest raport va avea o urmare printr'un răspuns explicativ al d-lor dr. Bălteanu și Rudolf Suțu.

In ceiace privește pe d. profesor dr. Bălteanu, putem afirma că d-sa a hotărât a se adresa justiției, pentru a se vedea dacă fiind numit pe 5 ani, a putut fi înlocuit.

Nu vor lipsi nici unele destăinuiri interesante.

Astăzi dimineață d-nii profesor dr. I. Bălteanu și R. Suțu au convocat în camera epitropilor pe funcționarii acestei instituțiuni, mulțumindu-le pentru concursul ce le-au dat, în curs de un an, cât au funcționat ca epitropi. Apoi și-au luat ziua bună de la slujbași.

A răspuns în numele funcționarilor, d. A. Cirillo, șeful contabilității.

La ora 9, foștii efori au părăsit Epitropia.

Dan

Complectarea în ultimii doi ani

a Pinacotecii din Iași

(Continuarea din pagina I-a)

De altfel, — ne-a mai adăogat d. Dimitrescu, — toți donatorii au subliniat în actele de donație că tablourile sunt dăruite Iașului, de unde nu trebuiesc să fie strămutate în București — noua Capitală.

*

Pinacoteca noastră, — nu ne ferim a spune adevărul; este neglijată de Stat. Cel puțin până în prezent!...

Suveranul, cu prilejul vizitei recente, a afirmat: — „Școala de Arte Frumoase din Iași, trebuie să fie o mare academie de pictură și sculptură a Țării".

Și este lucru știut legătura indisolubilă ce există între școala locală de Belle-arte și Pinacoteca!...

Pictorul Ștefan Dimitrescu care a început o vie acțiune pentru înălțarea și valorificarea Pinacotecii. (inceputul l'a făcut scriind un studiu substanțial în revista „Boabe de grâu" editată de „Educația Poporului"), — intenționează să prezinte Regelui un memoriu prin care să-l ceară dreptate și sprijin pentru instituția pe care o administrează.

Motiv de a nădăjdui zile mai bune pentru comoara de artă din str. Academiei.

Henry Burileanu

Spectacolele zilei

Unde mergem astăzi?..

18 Iulie

Teatrul Național.— *Relache.*

Teatrul Cinema Trianon. — *„Studentul cerșetor"* cu Hans Bollman, Iarmila Novatna și Fritz Schulz; *„Tarzan"* (Omul tigru), Jurnal sonor *Paramount.*

Grădina și sala cinema Sidoli. *„Alo!... Alo!..., legătura greșită"* comedie muzicală cu Magda Schneider, Johanes Riehman și Trude Berliner; *„Măcelul de la frontul Donamont"*, film realizat cu concursul armatelor franceze și germane.

Teatru-Cinema Phoenix. — *Relache.*

Grădina Pomul Verde. — *„O nuntă în azil"* In rolurile principale Hyman Prizant și Sarra Filler.

Cinema Ghelțer.— *„Relache".*

Fosta grădina Piccadily. — Extraordinare exibiții cu motocicleta pe perete vertical executate de tânărul american *Billy Lee.*

Strandul Iașului, (strada Palat). Distracții în aer liber: canotaj, tenis, dans, exerciții gimnastice. Bufet bine asortat.

Către cetitorii noștri din Huși

Ziarul „Opinia" sosește la Huși la ora 4 jum. aducând ultimele știri din țară și străinătate.

Ziarul se găsește de vânzare atât la vânzătorii de ziare cât și la depozitul nostru Librăria „Leontin" până la ora 11 seara.

x **Inainte de a pleca la băi nu uitați să vă abona la „Opinia".**

CÂTEVA OBSERVAȚII
de Wratislavius

METEORII CAPITALISMULUI

(Continuarea din pagina I-a)

Experiența lui personală, trecerea tuturor treptelor de la aceia a unui sărman ucenic analfabet până la aceia de mare fabricant, l'a învățat, intuitiv, un adevăr, pe care noi îl cunoaștem din monumentul operei marelui gânditor *Karl Marx.*

Ceia ce *Marx* a explicat atât de genial în capitalul intitulat: *Mehrwert (plus valoarea)* a trăit'o intens tânărul fiu de cizmar mizer din târgușorul *Zlin.* Ajungând, ca singur să desfacă, *ambulant*, papucii confecționați de el, el observă că, înlăturând toată cohorta parizitară a interpușilor dintre producător și consumator, amândouă categoriile erau în folos. Primul câștiga frumos și al doilea căpăta marfă de prima necesitate, bună și eftină. Mai ales *eftină.*

Aceasta a fost scânteia, care i-a călăuzit pașii în mersul hotărât și în continuă ascensiune. Sistemul a prins, nucleul a crescut din ce în ce mai mult, sfera de activitate s'a lărgit uimitor și prin aceasta *Bata* a dovedit în mod strălucit *ideia lui Marx*, că orice marfă conține în ea un procent mare, foarte mare de *plus valoare*, baza exploatării nedrepte a sistemului capitalist.

E atât de mare quantum [illegible] cesta, încât, chiar dacă reduci o parte din el—ceiace realiza *Bata*, acest întreprinzător de geniu, încă mai rămâne suficient pentru *șef*, (cum îl intitulau toți pe *Bata*) atât pentru satisfacerea capriciilor și a vanității sale de capitalist, cât și pentru echilibrarea fluctuațiilor inerente economiei actuale eminamente capitaliste.

Reușita splendidă a ideiei de bază, în ce privește un singur articol de îmbrăcăminte, făcuse să încolțească în creerul genial, planul creării unor uzine imense, *similare, și bazate pe aceleași principii*, privind confecțiunea de haine, rufe, ba și aceia a pneu-rilor sau accesoriilor de automobile.

De aceia, pierderea dispariției lui *Bata* este imensă pentru întreaga omenire.

După-cum îl privim pe alde *Kreuger, Loewenstein* și alți aventurieri, ca niște excrescențe ale morbidității sistemului capitalist, tot așa, avem dreptul să'l considerăm pe *Thomas Bata* ca pe unul din marii precursori ai *colectivismului*, dar care, ori-cât ar zâmbi fanaticii și ortodoxii marxismului, în loc să admită sau să coopereze la întronarea subită—deci violentă, a sistemului social în devenire, a găsit că e mai rațională trecerea încetă aproape blândă, dar eloquentă prin pildele imediate, asigurând, pe deoparte producătorilor—*colaboratorilor și coasociaților săi*, condițiuni de viață excelente, dar oferind pe de altă parte și celeilalte mari categorii — consumatorului, produse impecabile, în massă, cu prețuri incomparabil mai avantajoase decât toți întreprinzătorii similari.

Bata moare lăsând neterminată măreața simfonie socială, zidită de el și sub ochii lui de la prima cărămidă până la aspectul de astă-zi.

Partea pozitivă, controlată și găsită excelentă de milioane de contemporani, dă dreptul lui *Bata* să'i fie păstrată amintirea nu numai în mijlocul celor mai buni fii ai *Ceho-Slovaciei*, dar să fie privit ca unul dintre cetățenii de seamă ai marii națiuni umane, de pe întregul glob pământesc.

Dolul vecinilor noștri, care au pierdut năpraznic un fiu strălucit, este un doliu al întregei omeniri, a tuturor oamenilor, care agonisind din trudă câștigul poartă recunoștință acelora care le oferă în schimb satisfacerea cerințelor la care munca lor onestă le dă dreptul.

Thomas Bata, numele popular, rostit cu satisfacție de milioane și milioane de oameni, devenind oarecum simbolul lucrului ieftin și trainic, a fost un meteor de prim rang în perioada actuală a capitalismului mondial.

W.

ASPECTE DELA ALEGERILE DE IERI

La secţiile de votare. -- Propaganda. -- Incidente şi agresiuni

Alegerile de ieri au fost poate cele mai interesante dela războiu incoace, dat fiind numărul mare al listelor depuse.

Alegătorii s'au prezentat în număr destul de redus. Dar calculele făcute până acum n'au votat în oraş nici 60 la sută din alegători. In judeţ procentul a fost ceva mai mare.

Inainte de vot

Incă dela ora 7 dimineaţă, delegaţii partidelor au venit în secţiile de votare.

Imediat ce s'au prezentat primii alegători, agenţii şi delegaţii şi-au inceput activitatea.

Toţi vorbesc în acelaş timp; fiecare recomandă lista lui ca cea mai bună.

— Guvernul, domnule. Ineiul. Lista Nr. 3. Plătim pensiile...

— Linia vechiului partid liberal, care...

— Steaua d-lui Mareşal..

— Georgiştii.. Trei linii.. Toma..

— Doctorul Lupu.

Condus cu alai, cetăţeanul zâmbeşte la început; apoi pare aproape zăpăcit.

Iată, depildă, un caz elocvent.

Plin de sudoare, cu părul vâlvoi, un cetăţean iese din şcoala „Petru Poni". Deodată devine serios, îşi duce mâna la cap şi exclamă:

— „Dar eu cu cine am votat?".

Şmecherii

Sunt o serie de alegători care o fac pe şmecherii. De îndată ce sunt încolţiţi de propagandişti, fac unuia cu ochiul în semn că-l votează; pe altul îl calcă cu înţeles, altuia îi dau cu cotul şi astfel împacă pe toţi; iar în cabină votează cu cine era hotărât dinainte.

Sunt însă şi alegători serioşi care îndepărtează pe propagandişti cu un gest.

— „Lasă! Ştiu ce am de făcut!".

Votaţi covrigul

Propagandiştii utilizează toate mijloacele ca să convingă pe alegători. Şi când nu merge cu vorba recurg la faptă..

Astfel la şcoala „Gh. Asachi", delegatul guvernului, d. Polak împărţea covrigi alegătorilor, spunându-le:

— „Iaca! Ista-i semnul nostru votaţi covrigul"..

Intre tată şi fiu

D. prof. August Scriban e candidat conservator şi delegat la şcoala „Gh. Asachi".

Intră în sala de vot d. Scriban, fiul. Părintele se apropie şi îi spune:

—„Să nu mă votezi pe mine, pentru că ţi-s tată. Să votezi cu georgiştii, că faci parte din clubul lor. Un Scriban nu trebue să fie fricos"...

Şi tânărul Scriban a votat cu georgiştii.

O contestaţie, proteste şi agresiune

La secţia de votare din Nicolina, delegaţii opoziţiei, în frunte cu d. Dobrovici, au depus o contestaţie împotriva faptului că unii agenţi ai guvernului sunt funcţionari comunali, şi prin autoritatea lor administrativă influenţează votul.

Pe la amiază opoziţia a constatat că multe crâşme sunt deschise şi guvernamentalii cinstesc alegătorii. Deasemenea, pe sălile localului de vot erau mulţi agenţi guvernamentali care ameninţau opoziţia.

Preşedintele biroului electoral a evacuat pe beţivi. In stradă, unii cetăţeni, bănuiţi de sentimente antiguvernamentale, au fost bătuţi.

La Bivolari opoziţia a suferit de pe urma agenţilor guvernului. Au fost multe persoane lovite, între care şi d. judecător Mitache.

Din Iaşi s'au trimis trupe. D. Mircea Bădăreu a telegrafiat d-lui Duca faptele de mai sus.

La şcoala „Lambrior", guvernamentalii au vrut să-şi depue delegaţiile pe motiv că-s... terorizaţi de opoziţie!

In Piaţa Unirei câţiva georgişti s'au încăerat cu duciştii. A intervenit poliţia şi i-a dispărţit.

Comuniştii..

Unii comunişti ieşeni şi-au anulat voturile într'un chip original. Au lipit pe liste etichete pe care scria „jos teroarea", sau alte asemenea formule, peste care au pus ştampila.

M. Săveneanu

SITUAŢIA LA IAŞI

Explicaţii din cercuri guvernamentale.— O declaraţie a d-lui prof. Costăchescu.— Nouii deputaţi ieşeni.— Succesul d-lui Victor Iamandi

Astăzi dimineaţă la orele 5 după ce s'a comunicat ministerului de interne rezultatul oficial de la Iaşi cu lipsa numai a trei secţi—un fruntaş naţional ţărănist ne-a dat următoarele lămuriri:

— La Iaşi, se desfăşoară o luptă în condiţiuni extrem de grele şi cu totul excepţionale. E un oraş şi judeţ cu cadre foarte numeroase, cu cel puţin patru partide bine organizate, având în plus şi un curent cuzist favorabil.

La Iaşi situaţia e grea şi din pricină că sunt extrem de multe curente; voturile evreilor lipsesc, iar cuziştii rup din masa noastră electorală.

Faţă de alte judeţe din Moldova—care este cea mai frământată provincie— rezultatul dela Iaşi constitue un succes pentru guvern.

*

D. prof. N. Costăchescu, preşedintele organizaţiei naţional-ţărăniste, a urmărit în tot cursul nopţii rezultatul alegerilor.

Când s'a cunoscut rezultatul complect din judeţul Iaşi, l-am rugat pe fostul ministru să-şi spue părerea asupra glasului urnelor.

D. prof. Costăchescu ne-a spus următoarele:

— „Alegerile au confirmat tot ce-am declarat înainte. Ele au fost libere şi sau desfăşurat în perfectă ordine.

Am spus că la oraş voturile se fragmentează între foarte multe liste, iar în judeţ între patru liste.

Cifrele arată că partidele în luptă au fost libere să capteze bunăvoinţa alegătorilor.

Evreii s'au purtat ingrat" — încheie fostul ministru.

*

Deputaţii ieşeni

Este clar că guvernul pierde la Iaşi trei locuri, în favoarea cuziştilor, duciştilor şi georgiştilor.

De fapt însă nu vor fi sacrificaţi decât doi candidaţi din coada listei guvernamentale, căci d. Costăchescu va opta pentru Senat—fiind candidat la mandatul de senator al consiliilor comunale şi judeţene, făcând loc d-lui Demostene Botez.

Nouii deputaţi ieşeni sunt deci următorii:

Naţional-ţărănişti: prof. dr. V. Răşcanu, prof. Gh. Zane, Av. I. Rang, prof M. Jacotă, av. Demostene Botez.

Cuzişti: d. Prof. George Cuza, în urma optării d-lui A. C. Cuza, capul listei.

Liberali-ducişti: d. Victor Iamandi.

Liberali-georgişti: d. Const. Toma, în urma optării d-lui George Brăteanu, capul listei.

De remarcat că duciştii la Iaşi au încrecut pe georgişti, ceia ce înseamnă un mare succes pentru d. Victor Iamandi.

L. Paul

INFORMAŢIUNI

x *Se aduce la cunoştinţa contribuabililor interesaţi, că Ministerul de Finanţe a anulat păsurile şi plăţile în rate ale impozitelor directe, aprobate de Direcţia Coetribuţiunilor din acel Minister, cu începere dela data de 14 Iulie 1932.*

x **Ajutorarea sinistraţilor.**— Comisia de ajutorare a sinistraţilor, cu concursul d-lui dr. N. Cădere, a împărţit azi dimineaţă ajutoare în bani la Orfelinatul Ferdinand din str. Vasile Lupu, în vederea evacuării localului.

Astăzi după amează, comisiunea împarte ajutoare începând dela ora 5 p. m. în localul primăriei, pe bază de acte de identitate, act de căsătorie şi act de proprietate.

x *Azi la prânz au depus jurământul în faţa d-lui prefect de judeţ, d-nii prof. Râşcanu şi col. Dumbravă, în calitate de noui epitropi ai institutiei Sft. Spiridon.*

x *Foot-ball.* — Rezultatele matchurilor de ieri şi alaltăieri cu echipa cernăuţeană „Dragoş-Vodă" s'au terminat astfel: „Dragoş-Vodă"—„Macabi-Hacoah" 3—1 (2-0) „Dragoş-Vodă" — „Textila" 0—2 (1—0).

Matchul dintre „Victoria" juniori şi „Maccabi-Hakoah" juniori, s'a terminat cu 2—2 (1—1).

x Cunoscuta firmă de parfumerie Bojet din Botoşani, a cerut lichidarea judiciară.

x Uzina electrică a cerut darea în judecată a comerciantului Florea D-tru din str. Morilor 97, pentru furt de curent.

Comerciantul îşi instalase o reţea de lumină electrică de contrabandă.

x Firma Rotemberg et Liebling a cerut Sâmbătă lichidarea judiciară.

x Camera de acuzare de pe lângă Curtea de apel Iaşi, a decis menţinerea sub stare de arest a autorilor crimei contra rentierului Moses Solomon din Vaslui; anume ţiganii Gh. Rusu, V. Lucache, Cozma Motoi şi Th. Necşa.

x Porumbul suferă din cauza lipsei de ploae.

Dacă până în câteva zile nu cade ploaie, recolta de porumb va fi greu încercată.

x Muncitorul Froim Steinberg s'a plâns autorităţilor că în cursul acestei luni a fost arestat ca comunist nu mai puţin decât de 4 ori spre a fi apoi eliberat.

Din cauuza aceasta riscă să-şi piardă pâinea zilnică.

x O alegere chibzuită a cremei pe care o întrebuinţaţi constitue o datorie faţă de higiena feţei. Din compoziţia Cremei de lăcrămioare s'a îndepărtat orice substanţă vătămătoare adăugând în schimb toate elementele nutritive atât de necesare hranei pielei. Depozit: Farmacia Dr. Beceanu, Piaţa Halei Iaşi

Musca vă infectează alimentele cu microbii tifosului, dezinteriei, tuberculozei. Ţânţarul vă poate injecta cu înţepătura sa înveninată friguri mortale. Puricele propagă ciuma bubonică. Luaţi seama la toate insectele, duşmani neîncetaţi ai omului! Distrugeţi-le repede!

Mijlocul rapid şi sigur de a ucide muştele, ţânţarii şi toate insectele este de a pulverizà Flit, renumit în toată lumea. Observaţi de fiecare dată soldatul de pe bidonul galben cu banda neagră.

Pentru voyage cumpăraţi Beubel Flit (Vaporisator şi bidon combinat)

Dacă nu vi se dă în bidon capsulat nu este Flit.

Exclusivitatea generala: Drogherie Standard, 2, Strada Zorilor, Bucureşti.

GRADINA POMUL VERDE

Astăzi Luni 18 Iulie se va juca marele succes

O nuntă în Azil

piesă în 3 acte şi 2 tablouri

In rolurile principale

Hyman Prizant şi Sara Filler

Inceputul la ora 10½ seara. Casa deschisă toată ziua.

ECOURI

x D. Dr. A. Hoffman plecând din localitate, îşi întrerupe consultaţiunile până la 1 Septembrie cr.

x La munte sau la mare, „Opinia" nu trebue să vă lipsească. Cereţi printr'o c. p. un abonament.

Jean Grünberg

oferă pentru înmormîntări evreieşti

trăsuri lux pe cauciuc

Un cal lei 60

Doi cai „ 100

de la 10 trăsuri în sus numai 50 lei (cu un cal)

La şcoala primară de băeţi No. 9

„Mihai Kogălniceanu" din strada Lascar Catargiu se va deschide la 1 Iulie c., de către d-nii: *C. Costinescu, C. Vartic* şi *Gr. Roia* un curs de preparaţie pentru băeţi şi fete, de admitere în şcoalle secundare ale Statului (licele, liceie militare, şi şcoli normale.

Câteva crime electorale

cu prilejul alegerilor de ieri

Bucureşti 18. — Incidente violente s'au produs în unele judeţe, cu prilejul alegerei de ieri pentru Cameră.

La Doij, în com. Obeleanu — T. Vladimirescu, la secţia de votare Ganciova, au fost ucişi 3 cetăţeni (2 naţ-ţăr. şi 1 liberal). Este şi un grav rănit. Crimele s'au produs, la o încăerare cu cuţitele.

*

La Murgeni-Tutova, învăţătorul Anghe uţă a tras cu revolverul asupra cetăţeanului Th. Donca, care a fost ucis.

*

La Făgăraş, un alegător a fost ucis la o secţie de votare.

*

La Codăeşti (Vaslui) s'a produs o încăerare şi sânt doi răniţi.

*

La Bucureşti, a fost arestat candidatul socialist-independent d. Gh. Cristescu, pentrucă a ultragiat pe preşedintele unui birou de votare.

*

La Ploeşti, în str. Roşiori, s'a produs o violentă încăerare între naţional-ţărănişti şi liberali. Trei liberali şi 1 naţ-ţăr. sânt răniţi.

*

La Buzău au venit 4 ziarişti străini, pentru a urmări felul cum se fac alegerile. Erau ziarişti de la „Neue Freie Presse", „Kölnische Zeitung", „Prager Presse".

O crimă în Nicolina

s'a făptuit astă noapte

O crimă oribilă s'a întâmplat astănoapte în cartierul Nicolina.

Iată împrejurările în care s'a petrecut actul bestial.

In grădina Perjoaia petreceau astă noapte locuitorul Navinski Gheorghe din str. Cetăţuia No. 20 şi ceferistul Buţuică din gara locală.

La un moment dat a isbucnit o ceartă violentă între cei doi comeseni. Curând cearta a degenerat în bătaie, în tolul căreia ceferistul a lovit cu un cuţit de mai multe ori pe Navinski Gheorghe, spintecându-i abdomenul în partea stângă. Cu maţele scoase Navinski a fost trimis la spitalul Sft. Spiridon. Starea lui e disperată.

*

Furturi.—In cursul nopţii hoţi necunoscuţi au pătruns în locuinţa d-lui Const. Andreiescu din str. Sft. Lazăr Nr. 9 şi au furat o maşină de scris, 8.800 lei şi timbre.

— Un alt furt s'a comis la d. av. Emil Kahane din str. Alexandri No. 10.

— Poliţia cercetează pe Geambaşu Pavel din str. Eternitate 20, bănuit de furt comis asupra d-lui Simion Cofir din str. Sft. Lazăr No. 47.

— Deasemenea se află în cercetarea poliţiei Toma Ştefanov din Botoşani acuzat că a furat o sumă de bani dela Agaia Machiarcă din hală.

Diverse. — Pe străzile Toma Cozma şi Aurota s'au găsit astă noapte manifeste comuniste.

— D. jude Mocănescu din Bul. Ferdinand No. 7 a reclamat poliţiei că ordonanţa d-lui maior Mihăilescu prinzând un copil care fura fructe în grădină, l-a dezbrăcat de haine. Rep

Tabloul complect al alegerii dela Iaşi

Situaţia comparativă a partidelor

Azi dimineaţă s'au totalizat voturile la prefectura de judeţ. Iată rezultatele obţinute la Iaşi:

Lista	In oraş	In judeţ	Total
Averescanii	415	1371	1786
Duciştii	1148	5166	6314
Naţ.-Ţărăniştii	1500	10201	11.701
Goga	149	713	862
Georgiştii	1898	4351	6249
Dr. Lupu	175	157	332
Cuza	567	6686	7253
Evreii	724	117	841
Garda de fier	301	722	1023
Social-ind.	1005	213	1318
Front economic.	211	229	440
Conservatori	65	87	152
Social-democraţi.	175	33	208
Totalul voturilor	8155	30024	38.179

In oraş georgiştii au întrunit cel mai mare număr de voturi, iar în judeţ, guvernul şi cuziştii.

Georgiştii au bătut guvernul la secţiile Petru Poni, Vasile Conta, Principele Ferdinand, Gh. Asachi şi Cuza Vodă, In schimb au fost bătuţi la Ţiganaşi, considerat ca fief georgist.

Liberalii-ducişti au înregistrat un succes remarcabil, obţinând mai multe voturi decât georgiştii. Cuziştii au întrecut voturile guvernului la Belceşti, Cotnari şi Scobinţi.

Faţă de anul trecut sânt în scădere georgiştii, cuziştii, averescanii, evreii şi ţărăniştii-lupişti.

In schimb un rezultat frumos a fost acel al duciştilor. Sv.

† SICRIE, RACLE †

de tot felul şi cu toate accesoriile lor, nu sunteţi obligaţi a le cumpăra într'un anumit loc, ci le luaţi unde este mai eftin cu 40%, şi anume:

la SEGALL

str. I. C. Brătianu No. 96

Notaţi bine adresa.

Inginer I. Schleier

Iaşi str. Elena Doamna 26

execută lucrări de construcţie în antrepriză şi regie:

VILE, CASE DE RAPORT, TRANSFORMĂRI, CALCULE BETON ARMAT.

Proeect şi deviz

Sucursala IAŞI str. Lăpuşneanu No. 40

ULTIMA ORĂ

Alegerile generale pentru Cameră

Rezultatele complecte -- Guvernul a luat prima majoritară -- Situaţie bună a liberalilor, georgiştilor şi lupiştilor

Ardeal

Braşov

Nat-tăr. 14.291, Liberali 3647, Georgişti 789, Averesc. 687, Lupişti 904, Goga 412, U. Nat. 183, Conserv. 526, Social-dem. 1528, Evrei 343, Unguri 4031, Front Econ. 313, Ghelerter 117, Comunişti 909.

Făgăraş

Nat.-tăr. 8835, lib. 1978, Georgişti 995, Averesc. 1459, Lupişti 1560, gogişti 237, U. Nat. 1085, Garda de fier 492, social-dem. 496, unguri 517.

Severin

Nat.-tăr. 29.563, liberali 6370, georgişti 599, averesc. 196, lupişti 3630, gogişti 1995, U.-Nat. 1355, cuzişti 544, soc. dem. 1212, evrei 581, unguri 2137, Liga agrară 2024.

Târnava Mică

Nat.-tăr. 6924, liberali 1883, georg. 573, lupişti 2866, goga 1082, soc.-dem. 872, evrei 284, unguri 2872, ghelerter 372.

Trei Scaune

Nat.-tăr. 2684, lib. 891, georgiştişti 1343, aver. 819, lupiştii 565, goga 407. U. Nat. 610, cuzisti 123, conserv. 365, soc.-dem. 479, unguri 4556; ghelerter 1281.

Timiş-Torontal

(51 secţii din 60)

Nat-tăr. 38,911, lib. 7822, georgişti 8478, aver. 779, lupişti 4492, goga 5333, U. Nat. 2104, cuzişti 6158, conserv. 1653, soc. dem. 5966, evrei 2004, unguri 10,399, liga agrară 3051.

Alba

Nat-tăr. 20,760, lib. 2622, georgişti 864, aver. 560, lupişti 1458, goga 1194, U. Nat. 1363, soc. dem. 1212, evrei 582, unguri 3100.

Bistriţa-Năsăud

Nat.-tăr. 12,642, lib. 1670, georg. 356, av. 42, goga 2009, U. Nat. 667, sterişti 675, soc.dem. 594' evrei 768, unguri 843, front ec. 362, comuniştii 1305.

Huniedoara

Nat-tăr. 19.038, liberalii 4274, georg. 659, aver. 1578, lupiştii 1359, goga 800, U. Nat. 439, garda de fier 915, conserv. 283, soc. dem. 2106, evrei 439, unguri 2282, liga agrar 641.

Caraş

Naţional-tăr. 26.421, lib. 2803, georgişti 1955, soc.-dem. 6975, goga 1172, cuzişti 478, evrei 90, unguri 994, aver. 161, garda fer 1033, lupişti 1209, conserv. 168, liga agrară 951.

Cluj

Nat-tăr. 14,996, lib. 3477, georg. 1124, aver. 387, lupişti 3477, goga 1414, U. Nat. 574. conserv. 423, soc-dem. 1714, evrei 1514, unguri 7365.

Maramureş

Nat.-tăr. 5482, liber. 1801, aver. 27, lup. 221, goga 201, U. Nat. 143, cuzişti 1142, garda fer 21, soc.-dem. 457, evrei 2210, ung. 1042, front ec. 194.

Turda

Nat.-tăr. 10,045. lib. 2760, georg. 943; aver. 126, lupişti 2070, goga 1071, U. Nat. 206, garda fer 3855, soc. dem. 325, evrei 477, unguri 4795, front. ec. 961, com. 866.

Someş

Nat-tăr. 8614, lib. 1601, georg. 582, lupişti 4924, goga 578, U. Nat. 345, conser. 182, soc. dem. 1354, evrei 1019, unguri 1843, front ec. 888.

Bihor

Nat-tăr. 28,969, lib. 7089, georg. 1604, aver. 468, lupişti 5108, goga 2018, U. Nat. 3362, cuzişti 630, conser. 345, soc. dem. 1598, evrei 1960, unguri 10,761, liga agrară 216.

Ciuc (parţial)

Nat-tăr. 4015, lib. 882, georg. 865, lup. 1201, averec. 2050 conserv. 630, evrei 343, maghiari 11.508.

Sibiu

Nat-tăr. 19.595, liberali 5427, georg. 832, averesc. 366, lup. 484, gog. 1808, Un-nat. 144, garda 1992, soc. dem. 415, evrei 255, maghiari 1058, front ec. 727.

Muntenia

Dîmboviţa

Nat-tăr. 16,335; lib. 4919; georg. 2843; aver. 931; lupişti 952; Goga 520; U. Nat. 207; cons. 155; soc-dem. 671.

Muscel

Nat-tăr. 16,452; liber. 4862, georg. 1682, aver, 385, lupişti 1922, goga 480, U. Nat. 354, garda fer 467, front ec. 247.

Prahova

(lipsesc 4 secţii)

Nat.tăr. 25,020, lib. 17,073, georg. 8904, aver. 510, lupişti 2000, goga 1060, U. Nat. 605, cuzişti 478, garda fer. 420, conserv. 953, com. 473, soc. dem. 1548, evrei 229.

Oraşul Bucureşti

(47 din 59 secţii)

Nat-tăr. 10.492, liber. 17.000, georg. 5177, averesc. 1659, lupişti 1080, gog. 1788, Un.-nat. 197, cuzişti 405, garda-de-fier 246, conserv. 458, com. 2217, soc-dem. 1988, evrei 1067, Ghelerter 752, front ec. 1914.

Ilfov

(complect, oraş şi judeţ)

Nat.-tăr. 38.205, lib. 31.303, georgişti 12.190, averesc. 4808, lupişti 5426, gogişti 4409, un.-nat. 690, cuz. 1336, garda 1075, conserv. 2046, soc. dem. 2643, evrei 1276, front ec. 3239, lig, cam. 2967.

Olt

Nat.-tăr. 12.454, lib. 2404, georg. 1000, aver. 455, lup. 2076, goga 181, front. econ. 299.

Argeş (lipsesc 4 secţii)

Nat.-tăr. 23.358. lib. 5341, georg. 1190, aver. 145, lup. 2787, gog. 1622, U. nat. 195, cuz. 520, garda 161, conserv. 383.

Buzău (lipsesc 2 secţii)

Nat-tăr. 18.193, lib. 5848, georg. 3005, aver. 455, lup. 368, gog. 1210, U-nat. 201, conserv. 192, com. 328, evrei 125, front ec. 1575.

Râmnicu-Sarat

Nat-tăr. 16 274, lib. 6336, georg. 2545, gog. 1436, U-nat. 2039, lup. 1084, garda 1943, front ec. 548, cooser. 250, averesc. 196.

Teleorman

Nat-tăr. 18.094, lib. 16.161, georg. 7849, gog. 6410, U-nat. 2481, averesc. 5963, cuz. 1792, lup. 1139.

Vlaşca

Nat-tăr. 27.235, lib. 11.356, georg. 2973, averesc. 8556, gog. 1498, U-nat. 1164, lup. 2274, conserv. 360, front. ec. 1428, soc-dem. 523.

Ialomiţa (lipsesc 2 secţii)

Nat.-tăr. 24.050, liberalii 9082, georg. 5461, averesc. 5864, goga 3258, lup. 2549, U.-nat. 738, cuz. 434, lig. agr. 219, front ec. 919, conserv. 128.

Bucovina

Suceava

Nat.tăr. 4156, lib. 1157, georg. 1112, averesc. 785, lup. 1659, U.-nat. 349, cuz. 3378, garda 3863, stere 385, soc.-dem. 742, evrei 1245, ung. 184.

Storojineţ (parţial)

Nat-tăr. 4938, lib. 1508, georg. 389. averesc. 198, lup. 1243, goga 279, cuz. 3821, garda 289, soc-dem. 2273, evrei 1416, front ec. 475.

Rădăuţi (parţial)

Nat-tăr. 4675, lib. 3417, cuz. 7312.

Cernăuţi (parţial)

Nat.-tăr. 7724, lib. 3569, georg. 1112, lup. 1586, gog. 1001, U. Nat. 331; cuz. 495, conserv. 134, stere 362, soc. dem. 2720, evrei 3168, front ec. 1141.

Oltenia

Vâlcea

Nat-tăr. 21.456, lib. 7402, gerog. 2571, gog. 1670, lup.3461.

Dolj (parţial)

Nat-tăr. 20.952, liberali 5787 georg. 5814, gog. 1609, lup. 5517 averesc. 874, U.-nat. 4439, com. 337, front ec. 768, garda 734, conserv. 151.

Gorj

Nat.tăr. 16.799, lib. 6654, georg. 1238, averesc. 647. gog. 616, lup. 3772, U. nat. 434, conserv. 403, front ec. 532, garda 410.

Mehedinţi (parţial)

Nat-tăr. 11.283, lib. 6120, georg. 769, averesc. 1688, lup. 7693, gog. 2343, com. 263, front ec. 574.

Romanaţi

Nat-tăr. 11.675, lib. 6232, georg. 2830, averesc. 498, lup. 806, gog. 2355, un-nat. 621, stere 865.

Basarabia

Soroca

Nat-tăr. 5144, lib. 2651, georg. 1878, evrei 4126, U-nat. 3958, lup. 1768. stere 18.257.

Bălţi

Nat.-tăr. 5565, lib. 5450, georg. 5316, averesc. 3744, evrei 3108, garda 1578, stere 2500, cuz. 17.229.

Lăpuşna

Nat-tăr. 19.699, lib. 5599, georg. 3575, gog. 745, evrei 8.54, lup. 2643, Stere 9.956, soc-dem. 146, front ec. 1353, averesc. 576, conserv. 359, cuz. 2625, com. 53, U-nat. 232.

Ismail

Nat-tăr. 5467, lib 1738, georg. 1003, averes. 805, lup. 1414, U-nat. 295, cuz. 158, garda 1321, conserv. 193, stere 659, soc-dem. 6920, evrei 685.

Cetatea-Albă

Nat-tăr. 18.844; lib. 2825; georg. 1089; U. nat. 2738; lup. 3884; gog. 2206; evrei 2472; averesc. 988; cuz. 5193; cons. 798; stere 1601; soc. dem. 11 482.

Tighina (parţial)

Nat.tăr. 4987, lib. 1354, georg. 687, averesc. 821, lup. 871, gog. 702, stere 276, garda 2434, evrei 346, comun. 1173, conserv. 209, cuz. 1752.

Orhei

Nat.-tăr. 10.232, lib. 5796, georg. 1452, averes. 762, lup. 2482, gog. 2881, U.-Nat. 1133, cuz. 6553, stere 934, evrei 2533.

Cahul (parţial)

Nat.-tăr. 3560, lib. 1234, georg. 898, averesc. 147, lup. 475, U.-nat. 934, garda 1644, stere 238, soc. dem. 1328, evrei 454, front ec. 434.

Moldova

Iaşi

Averescanii 1786, Duca 6314, Nat-tăr. 11701, Goga 862, Georgişti 6249, Lupu 332, Cuza 7253, Nat-evrei 841, Garda de fer, 1023, soc-indep. 1218, Bloc econ. 440, Conservat. 152. Soc-dem. 208.

Botoşani

Inscrişi 44839, votanţi 37.459, nule 878, nat.tăr. 7866, Duca 5328, Georgişti 2854, Averescani 1889, Lupu 2065, Cuza 11.251, Goga 419, U-nat. 510, Codreanu 2170, Evreii 1573, U. E. R. 725, Lista cetăţenească 79.

Vaslui

Nat. tăr. 11 972, lib. 4227, georg. 1472, averesc. 235, lup. 559, cuz. 2683, U.-nat. 637, evrei 212, front ec. 698, gog. 162, garda 713.

Fălciu

Nat-tăr. 4700; lup. 7017; georg. 1167; lib. 2436; cuz. 2830; garda 814; U. nat. 315; evrei 149; gog. 383; averesc. 116.

Bacău

Nat-tăr. 12 855, lib. 8300, lup. 1840, cuz. 8845, georg 5014, averes. 1113, U-nat. 487, soc-dem. 1 56, evrei 536, front ec. 861, gog. 604, conserv. 808

Baia

Nat.-tăr. 6416, goz. 604, georg. 2876, cuz. 6836, averesc. 899 lup. 2296, U.-nat. 581, lib. 3991, evrei 456, garda 376, front ec. 652, soc.-ind. 538.

Roman

Nat-tăr. 9.781, lib. 3635, georg. 1840, cuz. 3930, gog. 333, averesc. 114 garda 214, evrei 497, front. ec. 427, lup. 488, U-nat. 116.

Dorohoi

Nat-tăr. 7877, lib. 6521, georg. 2572, averesc. 1706, lup. 896, gog. 854, Un-nat. 974, cuz. 11.069. garda 1826, evrei 1260, front ec. 597 şi bloc. muncit. 141.

Tecuci

Guv. 12.919, lib. 2978, georg. 2318, gog. 603, averesc. 1779, U. Nat. 279, lup. 688, evrei 185, garda 2552, front. ec. 553.

Covurlui

Nat.tăr. 4658, lib. 3232, georg. 3638, gog. 1161, lup. 799, aver. 751, garda 4011, com. 370, evrei 387, soc.dem. 1000, U.-nat. 361, front ec. 1171, cuz. 201, conserv. 133, Ghelerter 195

Neamţ

Nat-tăr. 16 447, lib. 4725, georg. 1874, gog. 520, U.-nat. 771, lup. 313, cuz. 250, garda 5012, soc.-dem. 232, front ec. 477, evrei 355, ghelerter 351, averes. 146.

Tutova

Nat-tăr. 8760, lib. 2991, georg. 1251, averes. 816, lup. 1035, gog. 948, garda 2641, evrei 160, front ec. 665.

Putna (parţial

Nat-tăr. 5970, lib. 1991, georg. 1849, garda 816, evrei 46.

Dobrogea

Constanţa

Nat.-tăr. 17 761. lib. 10.595, georg. 5921. gog. 2707, U. nat. 867, lup. 1593, averesc. 456, com. 108, soc. dem. 413.

Tulcea

Nat-tăr. 18.145, lib. 8889, georg. 2385, averesc. 295, lupiştii 1351, gog. 808, Un. nat. 175, conserv. 206, soc.-dem. 1760, front. ec. 583

Durostor

Nat.-tăr. 19.873, lib. 3180, georg. 3176, averesc. 1232, gog. 1933, lig. agr. 1454, front ec. 1682.

Caracterizări generale

Din datele sosite la ministerul de interne, s'a stabilit că guvernul cu ajutorul Ardealului, a obţinut 40 la sută şi deci a cucerit prima majoritară.

In oraşul Bucureşti guvernul a fost înfrânt de liberali Guvernul a întrunit majorităţi absolute în jud: Alba, Târnava Mică, Făgăraş, Năsăud, Olt, Dâmboviţa, Hunedioara, Argeş, Muscel, Vâlcea, Vlaşca, Buzău, Severin, Braşov şi Sibiu.

Ungurii au întrunit majoritate absolută în jud. Ciuc. Steriştii au luat majoritate absolută la Soroca, iar cuziştii la Bălţi.

Se pare că lupiştii au un procent mai mare decât georgiştii. Lupiştii au succese mari în Oltenia şi Ardeal.

Social democraţii intră în parlament datorită voturilor din sudul Basarabiei.

Nu se ştie dacă averescanii şi gogiştii întrunesc cota necesară. Uniunea naţ. a căzut. Nu este sigură situaţia listei evreeşti.

x Un ten frumos fără pete, fără sbârcituri, admirabil şi atrăgător se obţine repede cu „Crema Miraculoasă" specialitatea Farmaciei Dr. Rătianu Iaşi, Str. Cuza Vodă 48. Cereţi ambalajul original. Marca depusă. 5

ORA 3

REZULTATELE TOTALIZATE IN 45 JUDEŢE

Procentajul obţinut de partide

Buc. 18.— Până astăzi la ora 3 s'a totalizat la ministerul de interne rezultatele definitive din 45 judeţe. Din calculele făcute pentru aceste 45 judeţe rezultă că:

Naţional ţărăniştii au obţinut 780.605 voturi, adecă 41,10 la sută.

Liberalii 231.656, adecă 12,52 la sută.
Georgiştii 106,471, adecă 5,76 la sută.
Lupiştii 101.633, adecă 5,40 la sută.
Cuziştii 91.987, adecă 4,97 la sută.
Gogiştii 68.900, adecă 3,72 la sută.
Soc.-democraţii 67.604, adecă 3,65 la sută.
Uniunea-Naţională 47.629, adecă 2,57 la sută.
Evreii 41.890, adecă 2,27 la sută.
Garda-de-fier 47,105, adecă 2,56 la sută.
Averescanii 36.991, adecă 2.00 la sută.
Steriştii 20.894, adecă 1,13 la sută.
Conservatorii 11.125 adecă 0.60 la sută.

Aceste rezultate însă nu pot fi o indicaţie sigură, deoarece ele pot fi mult schimbate de procentajul din restul judeţelor.

NOUII DEPUTAŢI AI OPOZIŢIEI

După rezultatele obţinute, sânt siguri că vor intra în Cameră următorii reprezintanţi ai partidelor de opoziţie:

Dela liberal-ducişti

Duca (Vâlcea), Donescu (Ilfov), dr. Costinescu (Neamţ), O. Tătărescu (Gorj), Mărcuş (Arad), Neamţu (Dolj), Victor Iamandi (Iaşi), Purcăreanu (Argeş), Cancicov (Bacău), Manolescu-Strunga (Roman), Victor Slăvescu (R—Sarat), doctor Eug. Piso (Sibiu), dr. Cornel Corneanu (Severin), I. Popescu (Romanaţi), C. Dimitriu (Dâmboviţa), V. Sassu (Constanţa), M. Negură (Vaslui), Marius Roşca (Ialomiţa), Victor Antonescu (Teleorman), Dem. Nicolaescu (Prahova), Chirculescu (Putna), Iuca (Vlaşca), Franasovici (Mehedinţi).

Dela georgişti

Gh. Brătianu (Ilfov), Toma (Iaşi), Deleanu (Covurlui), Ata Constantinescu (Bacău), G. M. Cantacuzino (Dolj), Turtureanu (Tecuci), Gh. Ghiţescu (Baia), C. Banu (Ialomiţa), D. Cioc (Teleorman), Constantinescu-Bordeni (Prahova).

Dela lupişti

Dr. Lupu (Fălciu), Zamfir Apostol (Bihor), Pamfil Şeicaru (Severin), dr. Păunescu (Mehedinţi), etc..

Sângeroase ciocniri la Berlin

Berlin 18.—Pe străzile Berlinului s'au produs noui şi sângeroase ciocniri între comunişti şi naţional-socialişti. S'au ridicat baricade în unele cartiere. Sînt 15 morţi şi peste 150 răniţi.

INFORMAŢIUNI

x Elegant şi eftin vă îmbrăcaţi la „EDUARD".

x Eri a avut loc, în cerc intim căsătoria religioasă a d-rei Madeleine A. Michelsohn cu d. dr. A. Hoffmann.

x Tot timpul cât veţi lipsi din localitate, „Opinia" vă va informa precis şi urgent Nu uitaţi să vă abonaţi.

x Doctorul BRENER *specialist mamoş*, boli de femei, consultaţii de la 2 până la 4 p. m.

x Durerea de bătături te enervează şi te face uricios. Remediul îl găsiţi în preparatul „ANTICALUS" soluţie şi pomadă. Depozit Farmacia Dr. Rătianu str. Cuza Vodă 48. Marca depusă. 1

x **Lingerie fină şi eftină** cumpăraţi la „EDUARD".

PUBLICAŢIE

Comitetul şcolar al şcoalei Normale de fete „Mihail Sturza" din Iaşi aduce la cunoştinţă că va ţine licitaţie publică în ziua de *30 Iulie 1932 ora 9 a.m.* în cancelaria şcoalei pentru darea în antrepriză a lucrărilor de reparaţii la zidărie necesare localului şcoalei.

Articolele 88—110 relative la licitaţii din Legea Contabilităţii Publice şi normele generale pentru ţinerea licitaţiilor publicate în Monitorul Oficial No. 127 din 4 Iunie 1931 se aplică la această licitaţie. Comitetul

COPIEZ cursuri universitare şi acte. 6 lei pagina şi 1 leu copia. A se adresa str. Anast. Panu 82 alangă colţul cu str. Ştefan cel Mare.

PESTE CATE-VA ZILE
O NOUA SERIE
DE
Mari Premii Gratuite
în numerar
tuturor cititorilor ziarului „Opinia"
Urmăriţi zilnic „Opinia"

ANUL XXVIII No. 7566

3 LEI EXEMPLARUL

PINIA

ZIAR POLITIC COTIDIAN

MERCURI 20 IULIE 1932

ANUNCIURI
se primesc la toate
AGENȚIILE DE PUBLICITATE
și la
ADMINISTRAȚIA ZIARULUI
Iași. — Strada Lăpușneanu 37

Telefoane: Redacția 391, Administrația 394, Serviciul de noapte 367

Fundațiunea „Regele Ferdinand I"
București
Str. Știrbei Vodă 3
(Adm. Dom. Coroanei)

IAȘI.—STR. LĂPUȘNEANU 37

ACTUALITĂȚI POLITICE

Rezultatele

Voturile la Iași.—In țară. — Forța partidului iberal
Câteva caracterizări

La Iași, în alegerile pentru Cameră, guvernul național-țărănesc a recoltat aproape numai pe jumătate din voturile obținute în Decembre 1928 (la prima guvernare); și mai puțin decât a realizat anul trecut guvernul hibrid al „uniunii naționale".

Voturile guvernamentale, n'au ajuns anul acesta nici la jumătatea masei electorale a opoziției (atât în județ cât și în oraș). Prin urmare nat.-țăr. au pierdut mult din popularitate.

*

Constatarea cea mai interesantă a rezultatului dela Iași, este puterea liberalilor (ducișți); examenul frumos de prezentare și organizare, al d lui Victor Iamandi și colaboratorilor săi.

Se credea că „ducismul" este extrem de slăbit (dacă nu chiar desființat), și că georgiștii sunt stăpânii situației. Iată însă că ducismul dovedește categoric rolul său de bază al liberalismului la Iași, lăsând pe georgiști în urmă.

*

Cuzismul își menține curentul puternic, datorită în bună parte listei evreești. Garda de fier e slabă. Averescanii puțin slăbiți, în proporția defecțiunii gogiste. Lupiștii, și socialiștti în regres vădit.

In țară

Național-țărăniștii *au înregistrat, pe țară, un succes mulțumitor, însă datorită ardelenilor în mare parte.*

Partidul liberal *se dovedește foarte puternic, ajungând puterea de opoziție a nat.-țărăniștilor. In unele locuri, ca la Ilfov, liberalii s'au afirmat formidabili. Se situează încă și mai mult ca un partid impus de voința țării.*

Georgiștii *se mențin în situația de până acum, — ca o forță apreciabilă.*

Lupiștii *sânt în mare progres, pe toată țara (Ardeal, Oltenia, Basarabia, părți din Dobrogea, Muntenia, Moldova și Bucovina). Partidul d-lui dr. Lupu e pe cale să se situeze hotărât ca o însemnată forță de opoziție după liberali.*

Cuzismul *își menține situația în aceleași regiuni din nordul țării.*

Averescanii *au dat mult înapoi, din cauza plecării d-lui Goga. Acesta din urmă s'a afirmat superior în massa electorală.*

Socialiștii pare că își mențin situația.

„Uniunea" d-lor Iorga și Argetoianu, foarte slabă.

Conversiunea urbană

Mișcarea proprietarilor hipotecați era dintre cele mai puternice la Iași. S'a dovedit însă o simplă agitație sentimentală, fără intenție serioasă de înfăptuire. Dovadă felul cum au votat hipotecații.

Partidul care avea program hotărât, pentru conversiunea urbană (partidul lupist), n'a fost votat de hipotecați.

Partidul poporului n'avea în program conversiunea. Dar se legase personal d. Pogonat s'o susție. Totuși, hipotecații n'au votat nici pe d. Pogonat.

Iar partidele care vor decide în parlament, au alt program economic și nu admit conversiunea urbană; — dar au obținut voturile hipotecaților.

Din anomaliile inconștienței cetățenești...

X.

CATASTROFAL INCENDIU LA UN STRAND AMERICAN

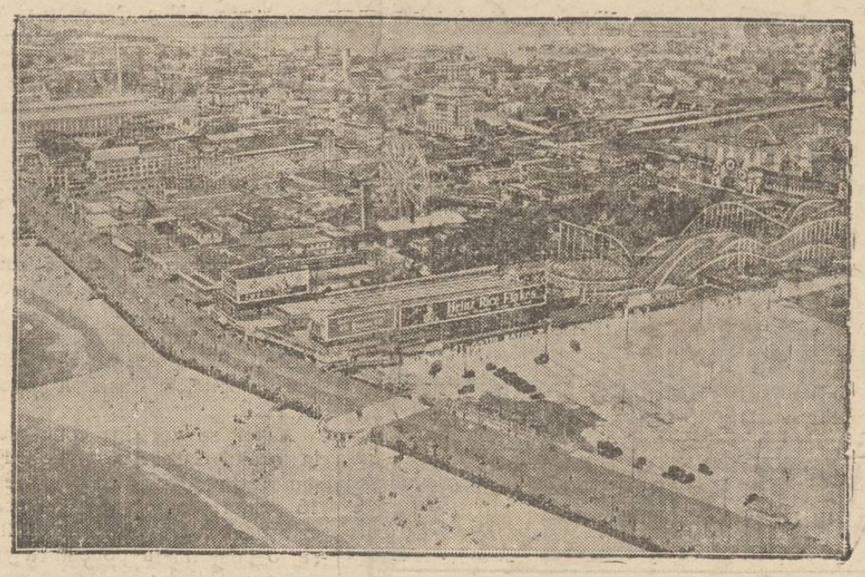

Am relatat că la strandul Conney-Island de lîngă New-York s'a produs un incendiu catastrofal. Strada principală de promenadă a fost complect distrusă, pagubele cifrîndu-se la câteva zeci de milioane lei.

In clișeu: o vedere a strandului american, considerat ca cea mai luxoasă plajă din lume.

DIN TOATA LUMEA

O scenă interesantă într'un teatru. — La un teatru din Angol-Park (Budapesta), s'a petrecut o scenă interesantă. La un moment dat, apăruse o dansatoare în trupul gol. Nud perfect. Nici măcar tradiționala foale de viță.

Faptul a dat loc la un protest. O doamnă din elită, contesa Bitay, s'a ridicat de pe locul ei din lojă și s'a adresat publicului: „E prea mult. Găsesc că s'a depășit măsura, oricât de „moderniști" am fi. Am încredere în simțul de decență al poporului maghiar și deaceea propun, ca o demonstrație împotriva acestui spectacol ruşinos, să părăsim sala".

Contesa a plecat îndată. Și după ea, au mai pornit câteva persoane, din obligație sau din hipocrizie. Marele public însă a rămas în sală și a gustat cu plăcere dansul în trupul gol. Spectatorii au dovedit astfel că sînt sinceri!..

*

Rochie în cutie de pudră— Fabrica „Pittson" din New-Jersey (America) a lansat un nou fel de mătasă de o finețe excepțională, care dă impresia că ar fi o spumă, o țesătură de paiejeni. Mătasa aceasta nu se boțește, nu face cute, oricum ar fi aranjată. E atât de subțire și de vaporoasă, încât o rochie făcută din această materie poate fi pusă într'o cutie obișnuită de pudră. Ba mai rămâne încă și puțin loc liber.

Pentru a lansa marfa, fabrica respectivă a și pus în vânzare o serie de tualete ambalate în cutii asemănătoare cu cele de pudră. In felul acesta, femeile, alături de creionul pentru sprîncene și roșul de buze, vor putea duce în poșetă, una sau chiar mai multe rochii.

Vor putea, dacă bărbații lor nu sînt în criză, fiindcă noua mătasă americană e destul de scumpă!..

*

O sinucidere provocată de untul de ricin — Un caz de sinucidere pe cât de original pe atât de impresionant, s'a întâmplat la Hamburg (Germania). Copilul Hans Dortheimer, în etate de opt ani, era bolnav și medicii i-au prescris neapărat o doză de unt-de-ricin. Băeatul refuza însă categoric să înghită acest purgativ dificil.

In zădar părinții i-au promis dulciuri și jucării. Copilul era intratabil. In cele din urmă părinții au hotărât să-i administreze medicamentul, cu forța. Băeatul, constatând această intenție, într'un moment când imprudent a fost lăsat singur în odaie, a sărit din din pat și dela fereastra etajului al treilea, s'a aruncat în stradă.

Bietul copil a rămas mort pe loc. Pentru două linguri de unt-de-ricin!..

*

Când sânt prea multe fete 'n târg — In această situație se află orașelul Bitun din Finlanda. Târgul are prea multe fete și prea puțini pretendenți la mâna lor. Părinții, dezolați că fiicele rămân nemăritate, au recurs la un procedeu original, care amintește de obiceiuri vechi din vremuri de demult.

La Bitun s'a organizat un așa numit „târg al fetelor". In cadrul unei serbări cu muzici și dansuri, s'au adunat în orășelul respectiv numeroși flăcăi din regiunile învecinate. Un joc, o îmbrățișare, tratative pentru zestre. Și astfel, într'o singură zi, s'au încheiat acolo 34 căsătorii.

Probabil că cei mai mulțumiți sânt... părinții!..

Paul Boncour
între teatru și politică

Intr'un interview acordat unui ziar din Paris, marele bărbat de stat francez, ministrul Paul Boncour, a făcut o declarație interesantă. In tinerețe, Boncour dorea să se dedice teatrului. Chiar a luat lecții la un profesor de declamație și a apărut de câteva ori pe scenă, în roluri de tragedie.

Mai mulți actori renumiți l-au sfătuit însă să renunțe la teatru, din cauza înfățișării sale scunde care nu cadra de fel cu genul dramatic. Paul Boncour, cu mult regret, a trebuit să părăsească cariera artistică. S'a înscris la facultatea de drept și apoi a devenit avocat reputat și om politic de seamă. Astăzi e socotit cel mai demn continuator al lui Briand.

Și probabil că acum Paul Boncour nu mai regretă că a fost prea mic pentru teatru. E în schimb mare pentru scena politică.

Aur din mercur?
Experiența unui chimist spaniol

Ziarul „La Libertad" din Madrid publică un interview cu chimistul spaniol Botella, care susține că a reușit să obție pe cale experimentală aur din mercur. Experiența a fost făcută în fața unei comisiuni de specialiști oficiali.

Chimistul afirmă că dintr'o cantitate de mercur capătă jumătate de aur. De pildă, din 10 grame mercur obține cinci grame aur. Invenția, dacă se va confirma în adevăr, ar fi foarte valoroasă, întrucât un kilogram aur realizat prin această nouă metodă ar costa 1500 pesetas, în timp ce actualul curs al aurului se ridică la 7000 pesetas și chiar mai mult.

Un leac contra cancerului
Experiențe reușite la șoareci

Dr. Thomas Lumsden, directorul laboratorului dela marele spital E. C. 1. din Londra, anunță că a descoperit un leac împotriva cancerului. E vorba de un ser numit „Euglobulin", preparat din sânge de oaie cu fragmente canceroase.

Primele experiențe, care au fost făcute cu șoareci, au dat rezultate excelente. Din 47 șoareci bolnavi, tratați cu serul „Euglobu'in", 34 s'au vindicat complect, ceeace înseamnă un procent de 75 la sută. Rozătoarele au fost ținute mult timp în observație și boala nu s'a mai întors.

Această descoperire medicală a fost verificată și aprobată de academ'a științifică „British Empire Cance". Un grup de specialiști a început să aplice procedeul și la oamenii bolnavi de cancer. Sânt speranțe că rezultatele vor fi favorabile și astfel omul se va putea mândri că a reușit să învingă și această boală cumplită.

IN PAG. 4-a

ULTIMA ORA
telegrafică și telefonică

CARNETUL ZILEI

Grădina Copou

Se pare că acei care conduc urbea noastră au fost cuprinși de subită grijă pentru moralitatea cetățenilor majori și minori din localitate. Și în acest scop au dispus ca grădina Copou să se închidă la ora 12 noaptea.

Adică, tocmai atunci când noaptea e mai dulce și dorul de liniște mai accentuat.

Iașul, plin de praf și sgomot,— are un singur colț unde aerul e limpede și tăcerea e binecuvântată.

E Copoul. Ori în timpul zilei ocupațiile profesionale ale fiecăruia împiedică repauzarea. Ca să nu mai vorbim de plozii care se simt obligați să urle sub privirile indulgente ale guvernantelor ocupate cu ochiadele către d. plutonier... atunci când te afli dimineața în grădină.

Așa că deabea noaptea cetățeanul e liber să-și satisfacă dorul de liniște și aer curat. Trebue să recunoaștem că în ultimul timp Copoul a fost înfrumusețat. Aleele albe ca niște brațe de femei, te cheamă; iar floriile — ca ochi de fată—te ispitesc.

Dumineca, — atunci când ești liber, Copoul e ocupat de serbării populare, care sunt sinonime cu sgomot, vulg și cheltuială. Iar în zilele de lucru, se închide Copoul la ora 12 noaptea, ceiace de fapt înseamnă 11 după ora veche.

Dacă într'adevăr conducătorii municipali se tem de niscaiva scene ce ar putea compromite moralitatea târgului, n'au decât să instaleze agenți care să supravegheze boschetele și să urmărească tinerii—ce, braț la braț, se înfundă misterios în inima grădinei.

In plus, s'ar putea înmulți becurile electrice pe aleele lăturalnice și deasupra poluzelor.

Iar noi ceștialalți care vrem să ne odihnim și care nu putem să ne ducem la băi, strand sau berării — să fim lăsați liberi a vizita Copoul — cel puțin până la 2 noaptea.

La Iași au mai rămas cetățeni care duc dorul ceasurilor liniștite, tăcute, senine, sub coroana arborilor.

Nu's nici poeți, și nici îndrăgostiți — prin urmare nici o primejdie pentru moralitate — și nici pretext de ironii.

Așa dar, — domnilor edili — redați-ne grădina, și mai rariți închirierea pentru serbări.

b. cauşanscky

Sfatul Negustoresc
și acțiunea politică

Mai mulți membrii ai Sfatului Negustoresc au convenit să convoace o intrunire plenară și să provoace o discuție largă cu privire la transformarea sfatului în grupare politică, făcută în vederea algerilor pentru Cameră.

Vor fi invitați a participa la această adunare cei care au organizat și activat în acțiunea politică a așa zisului „front economic".

Se prevăd discuții interesante.

DISCUȚII ȘI PĂRERI

OFICIALITATEA NOASTRA
ȘI PROBLEMA AVORTULUI
RESTRICȚII PROECTATE, DAR CARE NU SE VOR PUTEA MENȚINE

D-nii inspectori generali sanitari, sub președinția d-lui Coltor subsecretar de stat, au discutat — între altele — în recenta conferință ținută la Ministerul sănătății, problema Avortului. Gazetele spun că D-niile lor au hotărât: „să combată cu energie și prin toate mijloacele această plagă socială; să trimeată instrucții speciale organelor în subordine din întreaga țară; să încerce de acord cu ministerul Justiției o revizuire a legiferării Avortului".

După cât se înțelege, organele în drept înspăimântate de numărul mare al avorturilor pornesc o luptă vajnică în sprijinul poruncii biblice „creșteți și vă înmulțiți". Dar, o atare intervențione își poate găsi rațiunea în ziua de azi? Astăzi când locuitorii pământului nu pot fi hrăniți și când omenirea în general și țara noastră în special poartă balastul unei înspăimântătoare proporții de indivizi ce n'ar fi trebuit procreați vreodată? Infirmi, debili mintali și fizici. Cine nu-i cunoaște? Și dacă îl cunoaște, mai poate el cere „copii mulți" în loc de: copii mai puțini dar valoroși fizicește și spiritualicește? Și acest singur punct de vedere nu este el suficient pentru a convinge că procrearea are un înțeles superior numai cu condițiunea ca ea să determine perfecționarea rasei, în speță a neamului? iar când această condițiune nu se poate realiza, ca ultimă instanță nu trebuește de admis avortul?

In practică și în mod clandestin, practicarea avortului a intrat în moravuri, împotriva Legii și a Religiei. Necesitatea și instinctul de conservare au învins. Nu numai la noi, ci pretutindeni, în Franța, Germania, Italia, Statele-Unite etc. Avortul e un mijloc absolut necesar pentru unele cazuri și anume: Când concepțiunea nu a putut fi prevenită dar e absolut indesirabilă și femeia nu-o poate suporta din motive economice sau sociale; sau din motivul că nu se poate supune unei condițiuni pe care n'a voit-o. Cazul fetei din Buzău, violentată de bandiți și rămasă cu sarcină este încă proaspăt în mintea tuturor. Sau cazul femeilor ce trăesc în misere condițiuni materiale; sau al fetelor-mame pândite de apriga și hipocrita morală socială.

Și încă, atunci când femeia are conștiința că „prin avort distruge în embrion un om în perspectivă de-a deveni o sarcină pentru colectivitate și un membru inferior în societate", este civilizat și uman să-i închizi calea avortului? Poate fi numit acesta crimă, când nimeni nu îndrăznește să dea acest nume „masacrului științific al oamenilor valizi fizicește și psihic, pe vreme de războiu?".

Domnilor care dețineți puterea, gândiți-vă la toate acestea și renunțați la prigoana împotriva avortului, necesitatea va fi mai tare, iar instinctului de conservare nimeni nu-i poate pune stavilă.

D-voastră, buni patrioți, aveți altele de făcut. Imbunătățiți situația economică, faceți legi pentru protecția femeii gravide și-a fetelor-mame, schimbați morala dacă puteți, dar până atunci admiteți „restricția voluntară a nașterilor" și „avortul facultativ". In organizarea noastră socială ele sunt indispensabile. Deci, nu luptă împotriva lor ci în favoarea lor. Și, până la o înaltă moralizare socială, până la o îmblânzire a omului, până la tocirea instinctelor primitive, luați măsuri de transiție pe cale legală care să ajute femeia și tânăra fată în situația de inferioritate în care se găsește, să salveze sănătatea neamului și să ușureze sarcinile colectivității.

Legiferați avortul, abrogați penalitatea în această direcție, din punct de vedere moral, economic și sanitar, mai ales pentru femeile care trăesc sub un regim de mari inegalități economice. Iar sub obladuirea legii, înființați clinici în care avortul să fie practicat oficial la cerere și fără riscuri pentru femee.

In felul acesta veți evita clandestinismul practicat azi pe o scară așa de întinsă; veți înlătura specula și consecințele funeste ale clandestinismului; veți îndepărta pruncuciderile.

Cu prigoana pe care intenționați s'o porniți, veți ajunge la resultate contrare.

Elena C. Ghiulea
Consilieră Municipală

Despre libertatea Presei

Kogălniceanu și „Nichipercea"
Un document istoric din timpul lui Cuza-Vodă

Pe la sfârșitul anului 1863, sub domnia lui *Vodă Cuza*, „ministru de stat la departamentul din Inuntru" fiind *Mihai Kogălniceanu*, a apărut la București ziarul umoristic *„Nikipercea"* redactat de poetul satiric *Orășanu*, a cărui Muză i-a inspirat multe aluzii înțepătoare și usturătoare la adresa oamenilor politici. Poetul Orășanu era de altfel considerat ca un eminent umorist și este aproape de neînțeles de ce a fost dat în totul uitării, când a cultivat cu talent și cu succes un gen literar ce va fi pururea în vogă și în gustul publicului. Căci în cele din urmă versurile lui Orășanu ar fi interesante, dacă nu din punctul de vedere literar, dar cel puțin din punctul de vedere documentar.

Despre *M. Kogălniceanu* este inutil a aminti că acest mare bărbat de stat, inovatorul culturii naționale și mare reformator social, a fost unul dintre cei mai mari luptători pentru libertatea scrisului. De aceea el a dat toată considerațiunea presei pe care a definit-o a fi, cum și este, „sufletul cugetării omenești".

Cu toate acestea, marele Kogălniceanu a fost pus în situațiunea critică de a lua cândva măsuri serioase, chiar aspre, împotriva... libertății presei.

E cazul ziarului umoristic *„Nikipercea"* care a avut o epocă.

Iată într'adevăr raportul pe care *M. Kogălniceanu* l-a presentat lui *Cuza-Vodă*, raport apărut în No. 115 al „Monitorului Oficial" cu data de 23 Mai 1864:

Prea Inălțate Doamne,

Nu este nimeni care să nu fi văzut cu indignațiune cum jurnalul umoristic *Nikipercea* a descreditat presa în disprețul libertății absolute de care s'a bucurat în timp mai bine de șapte luni și aceasta prin tot felul de atacuri nedemne ce acea foae a adus neîncetat societății, familiei și puterilor Constituite în țară.

Acest jurnal, dela început n'a voit și n'a știut să înțeleagă care este misiunea presei și chiar unei prese umoristice, căci în loc să loviască viciul, în cercul bunei cuviinți, spre corigerea moravurilor, foaia *Nikipercea*, sub regimul legei de presă cași sub acel al libertății absolută de care s'a bucurat atâta timp, n'a încetat de a arunca tot felul de injurii și defăimări asupra persoanelor societății și autorităților publice, căzând astfel în licența cea mai degradatoare insuși presei.

De multe ori s'a văzut nemulțumirea publică în contra toleranței unei așa de rău înțelese libertăți, de către acea foae, dar totuși guvernul, în respectul datorit libertății presei, care este *sufletul cugetării omenești*, când presa prețuește și înțelege a ei înalta misiune, n'a voit să facă între-

(Continuarea în pag. II-a)

acu e acu!

Dela 10 August și până la 16 Septemvrie
se vor împărți câștiguri în valoare de

195.870.000 lei

LOTERIA DE STAT PE CLASE

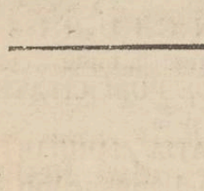

TEMEIUL LOTERIEI DE STAT

îl formează clasa cincea când iesă 30.200 câștiguri în valoare de 195.870.000 lei și durează dela 10 August pînă la 20 Septemb. 1932

DEPOZIT GENERAL :

„PROVIDENȚA"

Iași, str. Ștef. cel Mare 36
LOCAȘUL NOROCULUI

BAI NATURALE DE JOD IN CASĂ
Cu sare de Jod din Bazna

Această sare se extrage prin evaporare în vid, din izvoarele radioactive de Jod și Brom dela Băile Bazna în apropiere de Mediaș Transilvania și conține pe lângă alți importanți compuși minerali, socotiți la 1000 grame apă de izvor : 0.07 Jodură de sodiu, precum și urină de fer. Minunatele și multiplele proprietăți curative ale sărurilor de Jod din Bazna, sunt recunoscute de sute de ani. In special sunt indicate la Ischias, Reumatism, Gută, Scrofuloză, Inflamația ganglionilor, Boli de nas, gât și urechi, Syphilis (după cură). Intoxicațiuni cu mercur și plumb, Exudate ale organelor genitale la femei, Eczema, Boli de piele, deranjări asimilare, etc. O bae foarte concentrată de cadă, se prepară din 1 kgr. de sare de Jod de Bazna, pachet original și 40 Litri apă caldă. Cura completă din 23—25 băi, Sare de Jod din Bazna se găsește la toate farmaciile și drogueriile.

Depozitul general la :

2 **Drogueria „STANDARD" București, str. Zorilor 2**

România
Corpul Portărcilor Trib. Iași
Publicațiune No. 416
Anul 1932 luna Iulie 14

Se publică spre cunoștința generală că conform adresei jud. ocol 1 Mixt Iași No. 13557 | 932 se va vinde prin licitație publică în ziua de 26 Iulie 1932 ora 10 a.m. averea mobilă sequestrată cu Pr. Verbal No. 1159 | 932 de la Moise Altman la pretenția Hascal Hascalovici averea compusă din 2 șifoniere furnierate gălbui cu câte 2 uși și câte 1 sertar, 2. una tualetă la fel furnerată cu oglindă ovală și 2 dulapașe cu cristal, 3. una masă de sufragerie furnerată gălbuie cu 6 scaune, 4) 2 noptiere furnerate gălbui cu câte un dulapaș cu oglindă.

Vânzarea se va face în Iași str. Nicolina 23 vechi domiciliul debitorilor pe bani gata și în asistența comisarului respectiv.

Șef Portărel, V. Famfil
Secretar, D. Stancov

Extract de pe sentința civilă a Trib. Iași s. I-a No. 207 din 16 Mai 1932, publicată și în Monitorul Oficial.

EXTRACT

Prin sentința civilă a acestui Tribunal No. 207 din 16 Mai 1932. Asociația funcționarilor de ramura fierărie și drogherie din Iași „Armonia" a fost recunoscută persoană juridică, sentință care devenind definitivă s'a trecut în registrul respectiv al asociațiunelor recunoscute persoane juridice la No. 115 din 11 Iunie 1932. Grefier, Indescifrabil
No. 27794 din 11 Iunie 1932

---

x LA VASLUI ziarul „Opinia" se află de vânzare până la ora 12 noaptea, la Librăria „Grossvald" și la toate regiile care vând ziare.

Romania
Corpul Portărcilor Trib. Iași
Publicațiune No. 418
Anul 1932 luna Iulie 16

Se publică spre cunoștința generală că conform adresei jud. ocol 1 Mixt Iași No. 18153 | 1932 se va vinde prin licitație publică în ziua de 27 Iulie 1932 ora 10 a. m. averea mobilă sequestrată cu procesul-verbal No. 1692 | 932 de la Zaharia Faibiș la pretenția A. Sejovitz averea compusă din : două șifoniere furnierate una cu câte una ușă cu oglinzi șlefuite și cu câte 2 sertare, 2. un bufet furnierat palesandru partea de sus cu oglindă în mijloc și 2 dulapașe cu cristal partea de jos cu 3 sertare și 4 portițe, 3. una masă de sufragerie furnerată mahon pe 1 pedestal cu șase scaune din lemn curbat culoare palisandru, 4. un aparat pentru bere cu 2 cancle marca Fisel Rubin, 5. nouă vase pline cu vin alb capacitatea fiecărui vas 90—100 deca.

Vânzarea se va face în Iași str. Socola 26 vechi, 16 nou domiciliul debitorilor pe bani gata și în asistența comisarului respectiv.

Șef Portărel, C. Guță
Secretar, D. Stancov

PUBLICAȚIE

Comitetul școlar al liceului Național din Iași aduce la cunoștință că va ține licitație publică prin bună învoială în ziua de 14 August a. c, ora 9 a. m. în cancelaria liceului pentru procurarea a 30 vagoane lemne de foc esență tare fag și carpen necesare liceului pentru iarna anului 1932-1933.

Caetul de sarcini și orice alte informațiuni se pot obține la secretariat în toate zilele de lucru între orele 10-12 și 16-18.

Comitetul

Spectacolele zilei

Unde mergem astăzi?..

19 Iulie

Teatrul Național.— *Relache.*

Teatrul Cinema Trianon. — *„Studentul cerșetor"* cu Hans Bollman, Iarmilla Novatna și Fritz Schulz ; *„Tarzan"* (Omul tigru). Jurnal sonor *Paramount.*

Grădina și sala cinema Sidoli. *„Alo !... Alo !..., legătura greșită"* comedie muzicală cu Magda Schneider, Johanes Riehman și Trude Berliner ; *„Măcelul de la frontul Donamont"*, film realizat cu concursul armatelor franceze și germane.

Teatru-Cinema Phoenix. — *Relache.*

Grădina Pomul Verde. — *„Motkes Chasene"* operetă în 8 acte de Freiman. In rolurile principale Hyman Prizant și Sasra Filler.

Cinema Ghelțer.— *„Relache".*

Fosta grădina Piccadily. — Extraordinare exibiții cu motocicleta pe perete vertical executate de tânărul american *Billy Lee.*

Strandul Iașului, (strada Palat). Distracții în aer liber: canotaj, tenis, dans, exerciții gimnastice. Bufet bine asortat.

La Răceli
Gripă Junghiuri
Dureri de Cap
Reumatisme
Dinți
luați

NOVAL

NU ATACĂ INIMA

Mâine, alegerile de senatori

Candidaturile de la Iași

Mâine au loc în toată țara alegerile de senatori la colegiul universal.

La Iași s'au depus șase liste în ordinea următoare:

Nr. 1 (partidul liberal-ducist): d-nii Ioan Zippa și Eduard Lăzărescu.

Nr. 2 (partidul național-țărănesc): d-nii Nec. Cananău și Anibal Ciurea.

Nr. 3 (partidul liberal-georgist): d-nii Xenofon Eraclide și Gr. Alexandrescu.

Nr. 4 (partidul gogist): d-nii dr. C. Enășescu și dr. A. Trosc.

Nr. 5 (partidul averescan): d-nii Const. Meissner și I. Popovici.

Nr. 6 (partidul cuzist): d-nii Lascar Tărăbuță și Em. Miclescu.

Concursul pentru locurile de externi la policlinicile c. f. r.

Condițiunile pentru studenții medicinești

Direcțiunea generală a Casei Muncii c. f. r. aduce la cunoștința studenților în medicină că în ziua de 1 Noembrie se va ține concursul pentru ocuparea posturilor de externi la policlinicile și spitalele Casei Autonome C. F. R.

Astfel se vor ține concursuri : în localul Casei Autonome C.F.R. din București pentru ocuparea a 15 posturi de externi la serviciile policlinicei din str. Witing și 5 posturi la policlinica din cartierul C.F.R. ; în localul policlinicii C. F. R. din Iași dela spitalul „Caritatea", pentru ocuparea a 5 posturi de externi la serviciile acestei policlinici ; și în localul policlinicei C. F. R. din Cluj, pentru ocuparea a 6 posturi de externi.

Cererile de înscriere la aceste concursuri se vor adresa Direcției Generale a Casei Autonome C. F. R. din București.

Odată cu înscrierea, se va specifica și concursul pentru care se înscrie candiatul, trimițând și următoarele actele : certificat de naționalitate, extract după actul de naștere, certificat de studii emanat de'a Decanatul Facultății de Medicină și o declarație personală legalizată, că nu a suferit vre'o pedeapsă disciplinară la autoritățile Statului.

Inscrierile se primesc până la 20 Octombrie.

Se crede că pentru cele câteva locuri se vor prezenta câteva sute de medicinești.

UN IEȘAN CU 3 NEVESTE ȘI 8 CONCUBINE

ASASINAT IN IMPREJURĂRI MISTERIOASE

SE CREDE CĂ UNA DIN CONCUBINE AR FI CRIMINALA

Merită să stăruim asupra acestui caz interesant, petrecut în jud. Iași.

In com. Bălțați (jud. Iași), locuia săteanul Cristea Gram. Acesta, ca un adevărat Landru, era căsătorit cu 3 femei și avea 8 concubine permanente.

Felul acesta de viață a mers până acum câteva zile, când săteanul Cristea Gram a fost găsit asasinat pe câmp, în căruță, pe când era cu caii la păscut.

Cazul fiind adus la cunoștința jandarmilor, aceștia au întreprins cercetări pentru a găsi pe asasini.

Șeful postului de jandarmi a început a ancheta și pe fostele concubine, pentru a vedea dacă la mijloc nu este vorba de o răzbunare.

Intr'adevăr, această încercare i-a fost încununată de succes.

După abile cercetări, femeia Eleonora I. Anițoaie din același sat, s'a cam încurcat în răspunsuri.

In cele din urmă ea a mărturisit că a trăit în concubinaj cu victima un an de zile, însă din cauză că acesta era brutal, l-a părăsit.

Depe urma acestei legături a rezultat un copil. Pe acesta mama vroia să-l dea de suflet ; însă tatăl său C. Graun se impotrivea.

Din această cauză, s'au certat de mai multe ori și s'au amenințat reciproc cu moartea. In urma celor constatate, fata a fost trimisă sub stare de arest parchetului local, de unde a trecut la cab. de instrucție pentru continuarea cercetărilor. REP.

INFORMAȚIUNI

x **Un furt curios.**— Am relatat că la locuința d-lui avocat Emil Kahane, din cl. d'rea „Vieții Românești", de pe str. Alecsandri s'a comis un furt. Hoții, deși au găsit câteva sute de lei, au lăsat bancnotele pe podea.

Ei au răvășit însă biblioteca, controlând carte cu carte ; au răscolit toate sertarele ; au cercetat toate mapele.

Hoții, doi tineri bine îmbrăcați, au furat numai unele hârtii din birou. Poliția cercetează.

x Sîntem rugați să precizăm că întrunirea ce a avut loc la Podu-Tacu, a fost organizată de sectorul național-țărănesc din Calea Călățiii, de subt conducerea d-lui Gh. Palei și cu concursul sectorului Frumoasa.

D. primar Bogdan, care a luat parte la această întrunire a fost obiectul unei manifestații de simpatie.

x Azi este ultima zi când se mai depun cereri de conversiune agricolă.

x Comerciantul Moritz Feivelovici din Iași a cerut reabilitarea judiciară.

x Croitorul Carol Aronovici din str. Unirii a fost reclamat parchetului de d-na Tinca Dimitriu, pentru abuz de încredere.

Croitorul este acuzat că a vândut stofa dată pentru confecționarea unei haine.

x D. Crist.-Babiu, prim-pretorul preturii „Mihail Kogălniceanu" (Fălciu), a făcut acțiune în contencios contra faptului că a fost mutat în timpul alegerilor la plasa Taslâc (Cetatea-Albă.

x Parchetul de Botoșani a arestat pe Mihai Alexandrescu din Bucecea, fost primar și fratele actualului primar al târgului.

El este acuzat că în fruntea unui grup de cetățeni, a făcut ingerințe în alegeri.

x Autorul fraudelor de peste 500,000 lei dela perceptia halei Sf. Spiridon, Gh. Păunescu, a putut fi prins în orașul Bistrița.

El va fi adus la Iași, întrucât în contra lui există mandat de arestare emis de cab. II instrucție.

x Dl. Const. Baciu, funcționar str. Baciu No. 6, a fost trimis în judecată pentrucă a insultat pe preotul N. Savin din str. Lozonschi No. 18, pe când oficia slujba religioasă la o înmormântare.

x Eri, au fost convocați, toți creditorii în lichidarea judiciară introdusă de comerciantul Petru Neculau din str. I. C. Brătianu, pentru a se fixa cvantumul cheltuielilor necesare.

x „Opinia" face abonamente lunare pentru acei care pleacă la băi.

MUNCA ȘI DEVOTAMENTUL CEFERIȘTILOR IEȘENI

O telegramă de mulțumire a directorului general c f.r.

Cu prilejul inundațiilor, s'a recunoscut munca și devotamentul cu care personalul ceferist din localitate a lucrat pentru menținerea circulației trenurilor și restabilirea liniilor ferate.

Față de acest devotament, d. general Ionescu, director C.F.R. a transmis următoarea telegramă de mulțumire ceferiștilor din localitate: „cu ocazie inundațiilor, am constatat că personalul de întreținere C. F. R. cât și al celorlalte servicii, mergând până la sacrificiu, uitând chiar de propiul lor avut, au dat un concurs neprețuit pentru menținera și restabilirea circulației.

Pentru sentimentele manifestate cu această ocazie și pentru modul priceput de cooperare la măsurile luate, cât și pentru munca încordată depusă cu atâta sărguință, transmit din partea mea personal cele mai vii mulțumiri".

Din Botoșani

Teatrul Eminescu : *Audiție muzicală.*

Mercuri 13 cor. a avut loc o audiție muzicală în folosul ridicărai unui monument al eroilor reg. 57 inf. cu concursul tinerilor artiști ieșeeni *D-ra Mariana Catulescu* și *D-l George Pascu.*

D-lor au executat un program select din care menționăm concertul mi minor de Nardini în care Dl. *Pascu* a dovedit multă muzicalitate și putere de interpretare.

Deasemenea și sonata de Haendel și bucățile mici în special menuetul de Pugnani *D-ra Mariana Catulescu* a executat cu multă vervă și fineță în interpretare, patru bucăți solo : Arabesque de Schumann, Suita de Albeniz, Jour de noces și Lutin de Grieg.

Tinerii artiști au fost viu aplaudați de un public numeros, chemați deseori la rampă și bisați. Programul a fost completat cu trei coruri corect executate sub conducerea d-lui căp. Damian comandantul regimentului d. col. Ignătescu și d. Lt. Horga „impresar" ad-hoc, se pot felicita întrucât odată cu strângerea unui fond pentru monument, au procurat botoșănenilor o plăcută seară de artă. Coresp.

INFORMAȚIUNI

x **Excursie** — Casa culturală și sportivă C. F. R. „A. D. Xenopol", din inițiativa d-lui subinspector Romulus Ciugulescu, a hotărât să organizeze o frumoasă excursie în delta Dunărei.

Itinerarul este următorul :

Sâmbătă 23 Iulie plecarea din Iaș cu rapidul No. 8, la ora 13.06 ; sosirea la Galați la ora 18.20 ; plecarea din Galați cu vaporul „S. R. D", ora 20.15.

Duminică 24 Iulie sosirea la Vâlcov, la ora 4 dim. Luni 25 Iulie plecarea din Vâlcov cu vaporul „N. F. R", ora 4 dim ; sosirea la Tulcea la 11.50 ; la Sulina sosirea la ora 17.30.

Marți 26 Iulie reîntoarcerea pe aceiaș rută spre Iași.

x Parchetul de Neamț a arestat pe femeea Maria Marghidan din Petricani.

Din cauză că a fost alungate dela domiciliul conjugal, femeia, însoțită de tatăl și frații săi, s'au dus la locuința soțului Neculai Marghidan. Găsindu-l dormind, l'au bătut cu ciomegile până l-au omorât.

x D. Samuel Aschenazi, comerciant în str. C. Negri No. 82, a reclamat pe d-nii Marcu Moscovici din str. Căpitan Păun și I. M. Goldștein, A. Goldștein și Carol Wecsler din Iași, ca procuratori ai băncii comerciale din Tecuci, pentru a fi obligați în solidar la plata sumii de 800.000 lei în baza a 3 cambii.

x D-rul *Iosif Șmilovici*, specialist în boli de piele, anunță că în lunile *Iulie* și *August*, consultă de la 9—11 dimineața și de la 5—6 după amiază.

Duminica, numai dimineața.

Către cetitorii noștri din Huși

Ziarul „Opinia" sosește la Huși la ora 4 jum. aducând ultimele știri din țară și străinătate.

Ziarul se găsește de vânzare atât la vânzătorii de ziare cât și la depozitul nostru Librăria „Leontin" până la ora 11 seara.

---

x Bătăturile le înlăturați sigur cu „Coricol".

Depozit : Farmacia Polak, str. Ștefan cel Mare.

Despre libertatea presei

Kogălniceanu și „Nichipercea"

(Continuarea din pagina I-a)

buințare de nici unul din drepturile ce-i dă legea.

In cele din urmă, era de sperat că prin introducerea provizorie a Ordonanței din 1859 asupra presei, jurnalul *Nikipercea* va modera licența în care era căzut și va voi să înțeleagă odată că tocmai această licență silește pe guvern a pune în vigoare, provizoriu, acea ordonanță. De aceia s'a îngăduit existența acelei foi, chiar în urma domneștei Măriei Voastre Ordonanțe No. 518 din 2 Mai.

Dar, Pre-Inălțate Doamne, și această speranță a fost zadarnică ; jurnalul *Nikipercea* în disprețul și și a dispozițiunilor prevăzute în Ordonanța asupra presei, caș sub regimul libertății, în loc de îndreptare, a mers mai departe cu licența, cum se poate vedea din foaia din urmă urmă dela 19 curent, care nu este decât un șir de injurii și atacuri în contra persoanei și a autorității.

Așa dar, sunt nevoit, spre a nu lăsa o asemenea foae ca să desconsidere mai mult presa, ca în virtutea Art. 12 din Ordonanța din 1859, vă rog respectuos pe Măria Voastră a încuviința suprimarea jurnalului *Nikipercea*, pentru care sfârșit supui totdeodată la Domneasca Măriei Voastre semnătură alăturatul proect de Ordonanță, asemănat cu citatul articol.

Sunt cu cel mai profund respect, Pre-Inălțate Doamne, al Măriei Voastre pre plecat și pre supus servitor, ministru secretar de stat la departamentul din Innuntru,

Kogălniceanu

No. 13744, Mai 20, 1864.

*

Urmează apoi Decretul Domnesc prin care „Jurnalul *Nichipercea* este suprimat" și rezoluția lui Cuza Vodă pusă în fruntea raportului ? „Se aprobă", cu semnătura Domească.

Alte timpuri, alte moravuri. Documentul acesta este interesant, mai întâi prin ideia ce o exprimă marele *Kogălniceanu* despre rostul presei și valoarea ei („presa este sufletul cugetării omenești") și în al doilea rând prin formele absolut legale cu care marele om de stat lua asemenea măsuri — cu știrea și aprobarea Suverauului.

Pe când în zilele noastre...

C. Săteanu

Știri polițienești

Atac banditesc, cu revolverele

la o fabrică din localitate

Un îndrăzneț atac banditesc s'a comis astă noapte pe Șoseaua Națională.

D. Max Saperstein patronul fabricei de stofă din punctul Balaia (Șos. Națională), a închis astă noapte fabrica și a plecat cu docarul spre casă.

Abea a ieșit însă pe poartă și din întuneric au apărut patru indivizi care au oprit caii și au tăbărât asupra industriașului.

O luptă s'a încins între bandiți și proprietar. La strigătele victimei au ieșit din fabrică mai mulți lucrători; dar bandiții au început să tragă focuri de revolver.

Din fericire, nici un glonte nu și-a atinstinta. Răufăctorii au reușit sădispară. Mircescu șeful circ. a doua, secondat de d. comisar Mhoci, fac cercetări. Se pare că bandiții au fost identificați.

*

Accident.—Pe când d-na Sima Lupu din str. Vasile Conta No. 14 fierbea laptele, la un moment dat s'a răsturnat tigaia peste dinsa.

Nefericita femeie s'a ales cu arsuri grave pe față și piept. Ea a fost transportată la spitalul Sf. Spiridon.

Spargere: In cursul nopții, hoți necunoscuți au spart magasinul d-lui Strul Berdicevschi din str. Ștefan cel Mare Nr. 40. Fiind simțiți, hoții au dispărut.

Alt accident — Pe strada I. C. Brăteanu, un cotiugar condus de Gheorghe Ionescu din Coada Stăncii-Iași, a călcat pe femeia Șeindla Cernes din strada Nicolina No. 36. Cu capul spart și leziuni pe corp, femeia a fost transportată la spitalul Sf. Spiridon. Cotugaraglul a fost trimis la biroul circulației unde se afla în cercetarea d-lui comisar Dumitriu.

Furturi. — Niște țigance nomade au pătruns în locuința d-nei Natalia Bivolaru din str. Sărăriei No. 56 și au furat haine și 1500 lei.

— Debitantul Iancu Chelner din str. A. Panu No. 21, a surprins cu mâna în saltarul tejghelei pe individul Gh. Crețu din str. Trancu No. 19. El a fost înaintat poliției.

— Câte un furt de haine s'a comis astă noapte la locuințele d-lor B. Tepșer str. A. Panu No. 13, Maria Beraru str. Stâncă No. 11 și B. Cramer str. Academii No. 19.

— Au fost înaintați poliției: Alexandru Chicuși din Onești-Tecuci acuzat că a furat niște soule dela d. Cojocaru Dumitriu din str. I. C. Brăteanu 75; Burduja Ușer Leib din str. Dăncinescu No. 3 bănuit de furt asupra caporalului Baca Alex. dela flotila de aviație.

— In cursul nopții s'a spart chioșcul de ziare din fața Mitropoliei.

Rep.

x **Laboratorul de analize** Dr. Beceanu Piața Halei Iași, execută în cele mai perfecte condițiuni, analize complecte de urină. La cerere se pun la dispoziție vase speciale de colectat urina.

Tribuna liberă

In chestia Primei Societăți de Economie

O polemică.— Scrisoarea d-lui prof. Scobai

Primim:

Domnule Director,

MOTTO

Nici salcia pom,
nici *mojicul* om.

In ziarul „Opinia" de sub direcțiunea dv. s'a publicat un interviev al Pr. Niculea cu unul din redactorii gazetei. Pentruca opinia publică să nu fie mistificată, îmi permit a vă ruga să binevoiți a publica următoarele lămuriri și preciziuni:

Pr. Niculea, care se intitulează Președinte al Primei Soc. de economie din Iași găsește de cuviință să ponegrească Societatea, pe care pretinde că o reprezintă și să aducă unele învinuiri cons. de adm. ales, conform statutelor în ședința adunării generale din 24 Apr. 1932.

Mai întâiu membrii cons. de adm. sunt învinuiți că au datorii la Societate.

E adevărat; și întru cât mă privește, recunosc și mă simt onorat că de 14 ani, de când sunt ales neîntrerupt în consiliu, n'am putut învăța cum să adun bani albi pentru zile negre, am însă toată mulțumirea că societatea e pe deplin asigurată, căci atât casa mea din Iași precum și via din Goruni garantează cu prisosință împrumuturile ce le am.

In al doilea rând cuviosul preot declară că la Prima Soc. de economie e ceva putred; nu arată însa în ce constă putreziciunea, ci se folosește numai de insinuări căutând să-și pregătească terenul de salvator al Societății.

Am așteptat într'adins și nu am răspuns la primul interviev, crezând că în urmă se va ține de cuvânt și va desvălui câteva fapte din care să reiasă că la Soc. s'ar fi făcut operațiuni necorecte. Zadarnică așteptare! Reclamagiul preot întrebuințează aceeaș metodă: insinuiază, dar nu precizează nimic; să teme de focul Gheenei; instinctul il ajută, știe că va fi tras la răspundere.

Opinia publică din Iași trebue să-și pună întrebarea: Care e *minunea* că din toate instituțiunile financiare din acest oraș, singură Prima Soc. de economie a rezistat celei mai cumplite crize, din câte se pomenesc și aceasta în vremea când celelalte bănci din localitate, au fost nevoite să înceteze plățile și să fie declarate în stare de faliment!

Prin ce mijloace s'a putut menține Societatea? Răspund cu toată hotărârea și cenvingerea: Pentrucă cea mai mare parte din operațiunile Soc. s'au făcut în împrumuturi pe ipoteci: moșii (15), vii (24), case (170) și toate aceste imobile au fost expertizate și evaluate cu deosebit tact și prudență, așa că *astăzi*, când valoarea imobilelor a scăzut atât de mult, dacă Societatea le-ar scoate în vânzare, n'ar fi păgubită aproape cu nimic.

Terminând, îmi fac o datorie creștinească amintind cucernicului preot să nu creadă că prin cutezanța și neobrăzarea ce-l caracterizează, poate parveni, mai ales peregrinând prin cluburile partidelor politice, gudurându-se și ploconindu-se înaintea tuturor șefilor vremelnici, pentruca pe urmă să-i spurce cu veninul său de viperă!

Mulțumindu-vă, D-le Director, pentru ospitalitatea ce veți binevoi a da acestor rânduri, vă rog să primiți încredințarea deosebitei mele afecțiuni și stime.

Gh. I. Scobai

Ecouri electorale

Arestarea unui alegător

care a votat de două ori

La legiunea de jandarmi se află arestat săteanul Ion Popa din Belcești. El este acuzat de membrii opoziției că ar fi încercat să voteze de două ori.

Descoperit de președintele secției de votare, săteanul a fost arestat în baza legii electorale.

Vot cu... jurământ

Nici biserica n'a fost scutită de propagandă.

Iată un caz concludent:

In multe comune din județ propagandiștii cuziști au pus sătenii să jure că vor vota lista L. A.N.C.-ului.

Când d. Rusovici a venit în propagandă electorală, i-au obiectat sătenii că sânt legați prin jurământ.

In fața acestei situații, cunoscutul proprietar ieșan, a strâns sătenii și i-a dus la o biserică, unde preotul i-a deslegat de jurământul făcut.

Dealtfel, tot așa a procedat și d. prof. Gh. Zane la Dumeștii.

La Camera de Comerț

D. Dobrovici, membru al Camerei de comerț, a declarat că va susține candidatura d-lui Achile Șaraga, pentru locul de senator al secțiunii comerciale.

Faptul se explica prin aceia că d. Dobrovici e georgist, iar d. prof. Boiez e ducist.

Repartiția voturilor

In oraș georgiștii și-au menținut o superioritate însemnată față de duciști la secțiunile de vot, în afară de cele 2 secții din disp. 8-a (Principesa Maria și Lambrior) unde georgiștii au fost învinși. Erau secțiunile din sectorul d-lui Ceikovski.

Noua conducere a Epitropiei Sf. Spiridon

Impărțirea atribuțiilor.—Cine va fi noul director

Ieri la prânz, odată cu d-nii prof. dr. V. Rășcanu și colonel Virgil Dumbravă, a depus jurământul în fața d-lui prefect Petrovanu și d. Gh. Negrescu, al treilea epitrop al așezămintelor Sf. Spiridon.

D. prof. N. Costăchescu, ce se găsea la prefectură a felicitat pe noui epitropi, urându-le succes în greaua sarcină ce și-au luat.

*

Dela prefectură noui epitropi s'au dus la epitropie și și-au luat posturile în primire.

Atribuțiile au fost astfel împărțite: d. prof. Râșcanu, partea medicală; d. colonel Dumbravă, chestiunile interne, iar d. Gh. Negrescu partea administrativă.

Nouii epitropi au luat de îndată contact cu șefii de serviciu, informându-se asupra chestiunilor mai importante care sunt în curs de rezolvare.

*

Odată cu schimbarea epitropilor se înlocuiește și actualul director al epitropiei.

In cercurile guvernamentale se dă ca sigură numirea d-lui Ing. Vasile Dumitrescu, ca director, în locul d-lui Em. Manoliu.

Schimbarea directorului e o chestie de zile.

P.

MANEVRE POLITICE CONTRA PRIMARIATULUI D-LUI BOGDAN?

O DECLARAȚIE A PRIMARULUI

In oraș s'a răspândit svonul că, în urma unor manevre de club, d. primar P. Bogdan și d. prim-ajutor de primar N. Georgescu, sânt gata să-și dee demisia.

Controlând știrea la d. primar P. Bogdan, d-sa ne-a declarat:

—„Cât timp știu că demisia mea va provoca cuiva bucurie, n'am să plec dela comună.

„Aștept ca acei de care vorbești, să mă dee afară".

Am reprodus întocmai.

Partidul evreesc

și alegerile pentru Senat

Un grup de reprezentanți ai partidului evreesc, printre care și câțiva candidați, s'a prezentat azi dimineață d-lui primar P. Bogdan, și i-au mulțumit pentru felul cum a ajutat pe sinistrații evrei, acordându-le posibilități de a-și reface căminurile distruse de apă.

Cum partidul evreesc n'a depus listă la Senat, drept mulțumire, reprezentanții partidului evreesc au comunicat d-lui primar P. Bogdan, că partizanii lor vor vota la Senat lista național-țărănistă.

In acest senz, partidul evreesc va lansa un comunicat către populație.

Asociațiile profesionale

și acțiunea politică

Deziluzia d-lui Pogonat. — O declarație a d-lui Dr. Lupu

D. Petru Pogonat a avut să încerce o nouă desiluzie, provocată de ipotecații urbani. Aceștia i-au făgăduit formal să-l voteze.

Dar la alegerile de Duminecă, cei 8000 ipotecați ieșeni au votat împotriva președintelui lor.

D. dr. N. Lupu a fost mai clar văzător. Cu prilejul recentei vizite la Iași, d-sa a declarat prietenilor săi politici:

— „Nu aveți încredere în asociația ipotecaților, în acea contra cametei, a pensionarilor sau în oricare altă asociație profesională sau socială.

Noi le luăm apărarea, cheltuim energie, obținem realizări pentru dânsele; iar ele răspund cu o acțiune politică în contra celor care le ajută, făcându-se strapontină pentru vechii politiciani".

D. Petru Pogonat s'a convins acuma de acest adevăr.

Rep.

Amânările militare

pentru continuarea studiilor

In conformitate cu ord. Ministerului Apărărei Naționale, se aduce la cunoștința tinerilor care doresc a li se aproba amânarea de studii pe anul 1932—1933, că urmează să depuie la acest cerc, actele de mai jos:

1) Tinerii care la recrutare au fost însumați cu termen redus conform Art. 71 și 72 L. R. 1930 și art. 52 L. R. 1913, și doresc amânare pentru continuare de studii, vor depune:

a) Până la 15 August 1932 cererea de amânare.

b) Până la 31 Decembrie 1932.

a) Certificat că a frecventat cursurile pe anul 1931 | 932.

b) Certificat că este înscris pe anul școlar 1932 | 933.

c) Recipisa de plata taxei militare de amânare.

d) Declarațiile Md. A. și B. vizate de Ad-ția Financiară.

2) Tinerii care nu au fost însumați cu termen redus, vor depune până la 25 Oct. 1932, cererea de amânare precum cererea de însumare cu termen redus, atașând diploma sau certificatul de absolvire în original sau certificat provizoriu, iar până la *31 Decembrie 1932*, actele prevăzute la punctul B.

Tinerii de la Nr. 1, și 2, vor depune până la 1 Martie 1933, un certificat din care să reese că frecventează cursurile școlare, pentru care au solicitat amânarea.

Sunt scutiți de a depune acest certificat cei ce urmează în streinătate.

INFORMAȚIUNI

x *Cercurile național-țărăniste precizează că, după constituirea Corpurilor legiuitoare, guvernul Vaida își va depune mandatul. Cu formarea noului guvern va fi însărcinat un senator de drept, în afara partidelor politice. Acesta va încerca să alcătuiască un cabinet cu sprijinul a cât mai multe fracțiuni parlamentare.*

In cazul când încercarea va eșua, se va da mandat d-lui Maniu.

D-sa va propune la diferiți parlamentari opoziționiști să intre în cabinet, fără să angajeze cu gestul lor partidele politice din care fac parte.

Numai în cazul când și aceastǎ încercare va eșua (ceia ce de altfel e probabil), se aa forma un guvern pur național țărănesc.

x Joi 21 Iulie a. c. se va oficia o rugăciune de 5 ani de la moartea Marianei Conta Kernbach, la cimitirul Eternitatea, ora 10 dimineața.

x *D-nii prof. dr. Bălteanu și Rudolf Suțu, foștii epitropi ai Sf. Spiridon, ne trimit o lungă explicațiune pe care o vom publica în numărul de mâne.*

x Sinistrații adăpostiți în orfelinatul „Ferdinand", au cerut primarului să le prelungească termenul de ședere în local. D. primar a aprobat cererea.

x Evreii din Podul-Iloaie și Târgul Frumos au votat în mare parte pentru partidul național-țărănesc.

Cu prilejul acestor alegeri, d. profesor dr. Rășcanu a donat 6000 lei pentru restaurarea unei sinagogi din Tg. Frumos, ruinată din cauza inundațiilor, iar d. dr. Bulău a obținut și distribuit 20,000 lei sinistraților din Podul Iloaie și Tg.-Frumos.

x **Călăuza Ceahlăului.** — A apărut de sub tipar și se va pune în vânzare la librăriile Socec și Cartea Rom., în cursul acestei săptămâni, lucrarea „Călăuza Ceahlăului" scoasă sub auspiciile Soc. de Gimnastică, Sport și Muzică din localitate.

Cartea este întocmită după un plan unic la noi în țară și este lucrată ireproșabil din toate punctele de vedere.

Va fi de un folos real tuturor excursioniștilor Carpaților Moldovenești, fiin și accesibilă oricuia, prin prețul său de 30 lei. Vom reveni cu o recenzie.

Agresiune electorală

Dumininică noaptea, după despuierea scrutinului, agentul național-țărănist Ion Petrașcu, s'a întors acasă în satul Cogeasca.

Nu departe de sat, el a fost acostat de trei agenți (se zice că ar fi georgiști), care l-au bătut, lăsându-l în nesimțire.

Dimineața el a fost descoperit de câțiva săteni și transportat la spital.

Starea lui e gravă.

OLGUȚA GRÜNBERG
IZU PERLITZ

Logodiți

Iași Iulie 1932

In locul oricărei alte înștiințări.

Societatea „ORT"

organizează pentru ziua de

21 IULIE 1932

o grandioasă serbare la

Strandul Iașilor

Se pregătesc numeroase surprize.

GRADINA POMUL VERDE

Astăzi Marți 19 Iulie 1932 se va juca

MOTKES HASENE

operetă în 3 acte și 1 tablou

cu **Hyman Prizant** și **Sara Filler**

Inceputul la ora 10½ seara. Casa deschisă toată ziua

Școala Profesională de Fete Gr. II „Sf. Sava" Iași

Comitetul școlar publică licitație Mercuri 20 Iulie a. c. ora 7 p. m. pentru:

1. Procurare a 21 vagoane lemne esență tare.

2. Repararea uneltelor atelierului de Țesut—Pânză—conform caetelor de sarcini ce se pot vedea în orice zi de lucru la cancelaria școalei.

Președinte, ss) Titus Patriciu
Directoare, ss) Eliza Apostolescu

SE PREDĂ limba franceză la elevi și eleve de curs primar (cl. III și IV). Adresa la ziar.

CAUT șase sute mii lei, a se adresa avocat Ioan Haier, Iași str. Elena Doamna 21, intermediari excluși.

Fräulein la o fetiță de 4 ani jumătate, se caută de urgență. A se adresa la ziar sub R.

DE INCHIRIAT o cameră mobilată strada Lascar Catargi 5.

DE INCHIRIAT 2 camere cu bucătărie în strada Paladi No. 5 prin Cogălniceanu sau Sărărie, confort modern, libere de acum. Vizibile la orice oră.

Optica modernă „Argus"

execută ochelari după prescripții medicale.

Trei puncte principale:
Calități superioare
Executate de specialiști
prețuri EFTINE.

strada Lăpușneanu 43 Iași

DOCTOR

M. MATASARU

Specializat la Paris—fost asistent de spital la Paris

Boli Interne:

INIMA, PLĂMÂNI

și tratamentul tuberculozei pulmonare cu Pneumatorax artificial

Str. Mârzescu 16 (parter)

Cons. 9—10 a. m. și 3—6 p m.

VITRINA LIBRĂRIEI

„Cartea Românească"

Literatura Română

Ultimile publicații ale Academiei Române

Ion Mușlea, Anuarul Arhivelor de Folklor; Liviu Marin, Alexandru Hașdeu și Academia Română; Ion I. Nistor, Bisericile și școala Greco-Română din Viena; N. Iorga, Un cugetător politic Ștefan Scarlat Dăscălescu; C. T. Harley Walker, Limba Irandeză sau Gaelică.

Literatura Germană

Dr. H. Nagler, Die Finanzen und die Währung der Sowjetunion; Ilja Ehrenburg, Spanien heute; Luis Trenker, Kameraden der Berge; Denise Leblond Zola, Zola sein leben, sein werk, sein kampf; Karin Michaelis, Bibi und Ole; Upton Sinclair, Römische vision; Ernst Glaesar, Das gu im Elsas; Edna Ferber, Die Mädchen; Hans Fallada, Kleiner Mann was nun? Reiseführer Durch Rumänien.

DURERI CHINUITOARE

ALINA **TESTA** VINDECĂ
ORI CE DURERI DATORITE
GRIPEI NEVRALGIILOR RACELEI

DOCTORUL

R. DAMSKER

str. Ghica-Vodă No. 44-46

consultă zilnic

MEDICINA INTERNA
SIFILIS și
GENITO-URINARE

Diathermie și băi de lumină

intre orele 8-11 a. m. și 3-7 p. m.

x *Crema Khasya* face să dispară ridurile (sbirciturile) feței. Depozit Farmacia Polak str. Ștef. cel Mare.

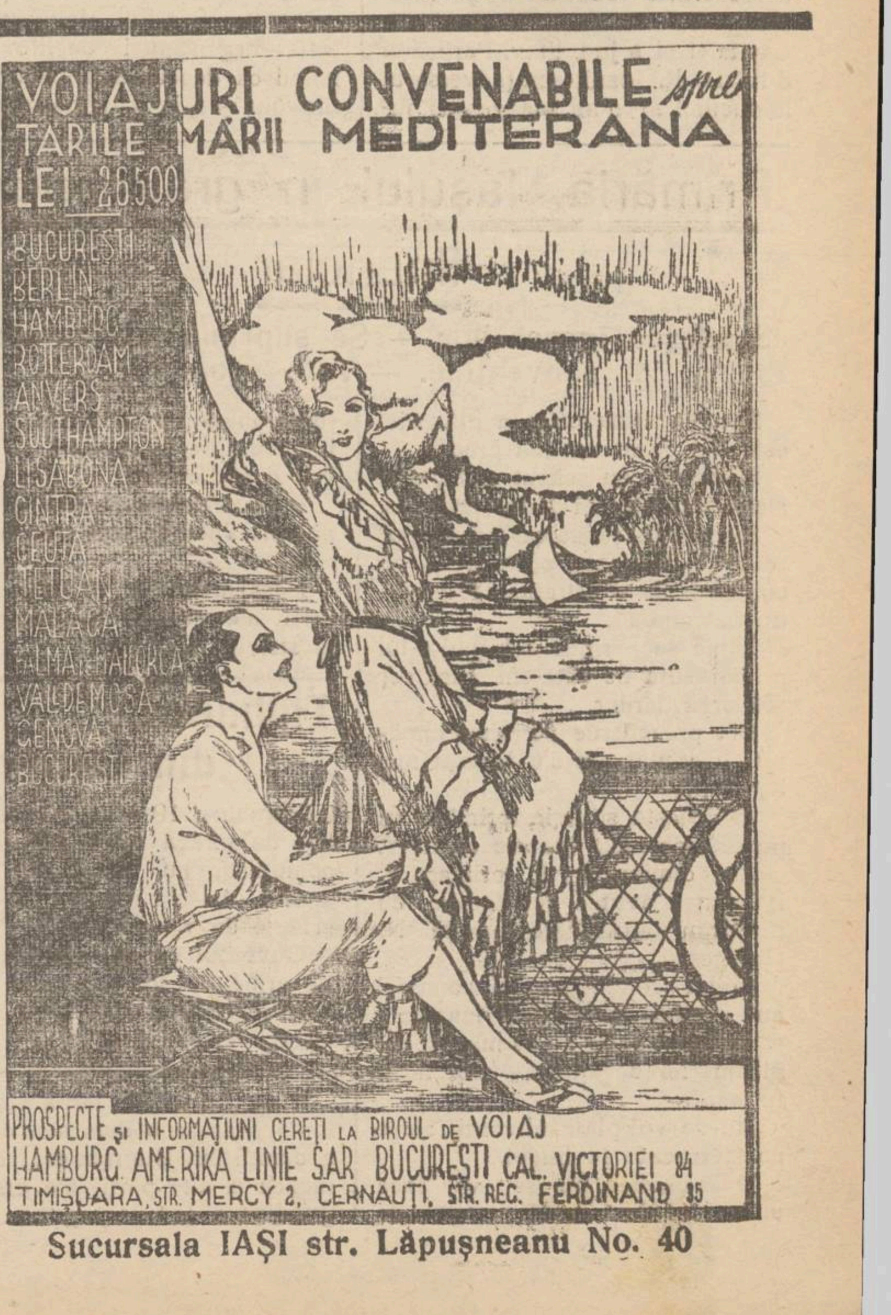

Sucursala IAȘI str. Lăpușneanu No. 40

ULTIMA ORĂ

DUPĂ REZULTATUL DELA CAMERĂ

GUVERN NAŢIONAL-ŢĂRANESC SAU GUVERN DE CONCENTRARE?

Bucureşti 19 — De la Ministerul de interne s'a comunicat aseară următoarea proporţie a rezultatului alegerilor pentru Cameră:

Naţional-ţărăniştii au întrunit 1,203,475 voturi; adică 45,17 la sută; şi obţin *277 mandate.*

Partidul liberal: 407,855 voturi; adica 14,89 la sută; şi obţine *28 mandate.*

Partidul georgist 194,357 voturi; adica 7,09 la sută; şi obţine *13 mandate.*

Partidul ţărănesc (Dr. Lupu) 168,430 voturi, adica 6,15 la sută; şi obţine *12 mandate.*

Naţ-agrarii (Goga) 106,931 voturi, adica 3,90 la sută; obţin *7 mandate.*

L. A. N. C. (prof. A. C. Cuza) 158,571 voturi, adica 5,79 la sută; obţine *11 mandate.*

„Uniunea Naţională" (Argetoianu-Iorga) 68,152 voturi; 2,49 la sută; *5 mandate.*

Garda de Fier 71,702 voturi; 2,62 la sută; *5 mandate.*

Social-democraţi 92,630 voturi; 3,38 la sută; *6 mandate.*

Partidul evreesc 65,322 voturi; 2,38 la sută; *5 mandate.*

Averescani 64,678 voturi; 2,36 la sută; *4 mandate.*

Partidul maghiar 137,774 voturi; 3,78 la sută; 7 mandate; plus alte 7 mandate obţinute prin majorităţi absolute; total *14 mandate.*

Celelalte grupări care au luptat, n'au putut obţine nici un mandat.

*

Se va încerca un guvern de concentrare?

Ieri a avut loc o semnificativă întrevedere între un important membru al guvernului şi un fruntaş din opoziţie.

Din indiscreţiunile făcute, reesă că guvernul nu-i tocmai mulţumit de rezultatul alegerilor de oare ce a obţinut un procent prea slab (nici macar 50 la sută).

După terminarea alegerilor, guvernul Vaida îşi va depune mandatul.

Se crede că Regele va încerca din nou să determine alcătuirea unui cabinet de concentrare.

Dar e greu de prevăzut că formula concentrării ar avea sorţi de izbândă.

Şi în cele din urmă vom rămâne tot cu un guvern naţional-ţărănesc.

Străinătatea şi d. Maniu

Paris 19 — Ziarul „Le Temps", comentând alegerile din România, scrie că reuşita partidului naţional-ţărănesc este un succes personal al d-lui Iuliu Maniu.

Fruntaşul ardelean rămâne de fapt şeful partidului şi va juca încăoadată un rol preponderant. Sunt de aşteptat schimbări importante în viaţa poporului român.

Se vor cere jertfe mari dela ţară; şi e îndoelnic dacă un guvern de partid ar putea face faţă imprejurărilor. Poate ar fi mai bine să se încerce un guvern de concentrare, în care scop e probabil să se recurgă din nou la d. Titulescu.

x **La munte sau la mare, „Opinia" nu trebue să vă lipsească. Cereţi printr'o c. p un abonament.**

Arestat pentru fraude la Soc. telefoanelor

Brăila 19 — Provoacă senzaţie în localitate, arestarea d-lui Vlad Ianev, inspector al Soc. Telefoanelor.

D-sa este acuzat că ar fi comis fraude, păgubind Soc. telefoanelor cu suma de 5 milioane lei.

Conflictul sporeşte în Mandciuria

Berlin 19.—Agenţia Tass din Moscova anunţă că un grup de japoneji, sub oblăduirea guvernului din Mandciuria, a apărut la depozitele de cale ferată din Charbin şi a somat pe funcţionari să predea cheile şi să părăsească docurile. Funcţionarii au refuzat şi atunci au fost goniţi cu forţa.

Guvernul sovietic a rupt relaţiile cu guvernul Mandciuriei Sporeşte şi incordarea ruso-japoneză.

PACTUL POLONO-RUS

Paris 19.— Ziarul „L'Intransigent" anunţă că semnarea pactului de ne-agresiune polono-rus, este iminentă.

Solemnitatea semnării va avea loc la Moscova.

x Doctorul **BRENER** *specialist mamoş*, boli de femei, consultaţii de la 2 până la 4 p. m.

ORA 3

OPOZIŢIA SUSŢINE

că guvernul n'a luat prima majoritară

Calculele n'au fost exacte? — O intervenţie la ministerul de justiţie

Buc. 19.—La clubul liberal a avut loc azi dimineaţă o consfătuire între d-nii Duca, Xeni, Trancu-Iaşi şi Emil Dan.

Din informaţiile culese ar rezulta că calculele repartiţiei n'ar fi exacte.

Guvernul ar avea numai 39,50 la sută şi deci n'ar lua prima majoritară. In consecinţă ar trebui să se aplice proporţionala, în care caz liberalii ar obţine 58 mandate.

O delegaţie compusă din d-nii Trancu-Iaşi, Xeni şi Emil Dan s'a prezintat la ministerul de justiţie, unde li s'a comunicat că dosarele cu rezultatele alegerilor sânt închise într'un sertar, cheia fiind la d. Lupu, consilier la Casaţie şi preşedinte al comisiei electorale.

Delegaţii opoziţiei s'au dus la d. consilier Lupu şi l-au rugat să controleze din nou calculele repartiţiei.

D. Vaida despre rezultatul alegerilor

D. Vaida a convocat azi pe ziariştii străini. Primul ministru le-a declarat că alegerile au fost complect libere.

Dovada cea mai bună ar fi că toate partidele sânt reprezintate în mod echitabil.

Parlamentul se va întruni la 30 Iulie.

Numirea unui subsecretar al aviaţiei

Buc. 19.— D. Radu Irimescu a fost numit subsecretar al aviaţiei.

D. Irimescu este un apreciat înginer, fost conducător al uzinelor comunale.

O nouă crimă electorală lîngă Buzău

Un agent liberal ucide pe un naţional-ţărănist

Buzău 19.— O nouă crimă electorală s'a petrecut în com. Chişlău (Buzău).

Naţional-ţărănistul Moise Cojocaru discuta cu agentul liberal Const. Căruţaşu, ciorovîindu-se pe chestia succesului în alegeri.

La un moment dat cearta a degenerat în bătaie. Căruţaşu a scos un cuţit şi l-a înfipt în pieptul lui Cojocaru. Victima a căzut la pământ şi după câteva ceasuri a sucombat. Criminalul a dispărut.

Un guvern prezidat de ex-Kronprinţul în Germania?

Ameninţările lui Hitler

Berlin 19.— Hitleriştii anunţă că în cazul cînd dreapta va învinge în alegeri, ex-Kronprinţul va forma viitorul guvern.

Hitler nu va intra în acel cabinet, care va avea misiunea să schimbe forma de guvernământ în Germania.

Dacă însă dreapta nu va reuşi, Hitler va adresa guvernului un ultimatum, cerându-i să plece.

In caz contrar batalioanele hitleriste care sânt gata de atac, vor încerca să cucerească puterea.

O gară devastată de nişte lucrători revoltaţi

Târgovişte 19 — Staţia Ştirbei-Vodă de pe linia Târgovişte-Bucureşti a fost devastată de nişte lucrători.

Aceştia, indignaţi de faptul că trei dintrînşii au fost arestaţi pentrucă n'avea legitimaţii, s'au dedat la acte de violenţă.

Interiorul gării a fost distrus. Opt lucrători au putut fi arestaţi.

Italia propune României o convenţie de neutralitate

Dar este primejduită Mica Antantă

Bucureşti 19. — Pe ziua de ieri a expirat tratatul nostru de amiciţie cu Italia.

In mod provizor, tratatul a fost prelungit pe timp de 6 luni şi s'au angajat negocieri de complectare a documentului.

Italia a făcut o propunere curioasă. Anume, să se introducă în vechiul texst o clauză politics în sensul că ambele părţi se obligă la neutralitate reciprocă.

România să rămîe neutrală în cazul unui război ita o-jugoslav; iar Italia să păstreze neutralitate în cazul unui conflict romîno ungar.

Asemenea clauză însă ar însemna desfiinţare Micei Antante; şi deci guvernul nostru nu poate accepta propunerea Italiei.

Dar tratativele continuă.

Un caz de moarte suspectă în localitate

Tragica întâmplare a unei ieşence

La spitalul israelit a încetat din viaţă gardianca Profira Lişman, internată acolo acum câteva zile.

Ea reclamase poliţiei că într'o noapte a fost condusă de femeia Zina Coman, din strada Toma-Cozma No. 55, la un cunoscut al ei, anume Amancei din strada Ciurchi şi că acesta ar fi abuzat de dânsa împreună cu alţi trei prieteni care i-au transmis o boală venerică.

Parchetul a deschis o anchetă. Amancei şi Zina Coman au fost arestaţi.

Cercetaţi la comisia IV a de d. comisar Costea, Amancei a declarat că nici n'o cunoştea pe Profira Lişman; iar Zina Coman neagă că ar fi dus-o la prietenu ei.

In schimb dînsa susţine că Profira Lişman ar fi întreţinut raporturi cu un intern dela spital. Cei doi acuzaţi au fost înaintaţi astăzi parchetului. Rep.

x **„Crema Miraculoasă"** distruge petele de pe obraz, albeşte şi catifelează pielea, dându-i o fineţă deosebită şi un parfum delicios. Depozit: Farmacia Dr. Rătianu, Str. Cuza Vodă 48. Se trimite contra ramburs ori unde s'ar cere. 1

EŞECUL GUVERNULUI LA ILFOV

PUNE IN SITUAŢIE CRITICA PE D. MADGEARU

Bucureşti 19. — Se ştie că la Ilfov guvernul a ieşit foarte slab. Liberalii aproape au ajuns în voturi pe naţional-ţărănişti; iar în oraşul Bucureşti liberalii sânt cu mult în frunte.

Această situaţie a provocat frământări în sinul organizaţiei şi aspre critici contra d-lui Virgil Madgearu care are răspunderea Capitalei şi a jud. Ilfov. Partizanii d-lui D. R. Ioanitescu (adversarul ireductibil al d-lui Madgearu) jubilează.

*

D. Madgearu a chemat la o consfătuire pe şefii de sectoare, făcându-le aspre observaţiuni. E probabil că se va proceda la schimbări şi regrupări de sectoare.

Dar e posibil să se ajungă la un act mai radical şi anume: îndepărtarea d-lui Madgearu din şefia organizaţiei de Ilfov, urmând ca deocamdată conducerea Ilfovului s'o ia d. Mihalache.

Primăria Iaşului în greu impas financiar

Scăderea încasărilor — Se suprimă ajutoarele şi subvenţiile. — Alte economii

Situaţia financiară a primăriei este din ce în ce mai precară.

Incasările au scăzut mult, mai ales acum în perioada alegerilor.

Şi nu sânt şanse ca ele să sporească, deoarece peste 2000 de contribuabili sinistraţi au fost scutiţi de impozit.

Zilnic se perindă în biroul d-lui primar sute de cetăţeni care cer scăderea dărilor.

Din prevederile pe prima jumătate a anului, nu s'a încasat nici 50 la sută.

In această situaţie, primăria nu poate face nicio lucrare edilitară.

Azi dimineaţă d. primar P. Bogdan a avut o consfătuire cu d. prim ajutor de primar N. Georgescu,

Ambii conducători ai comunei au studiat rapoartele financiare şi au hotărât să nu se mai acorde niciun fel de ajutor, sub nicio formă.

Nu se vor plăti subventii, chiar acele trecute în buget.

Deasemenea nu se va face niciun fel de numire nouă de funcţionari la primărie. Toate intervenţiile în această direcţie vor fi zădarnice.

In cazul când se vor declara posturi vacante, ele vor fi desfiinţate.

Deasemenea şi celelnlte cheltuieli ale primăriei se vor reduce la strictul necesar.

Tulburările din Germania

Hamburg 19— La Altona, luptele de stradă între hitlerişti şi comunişti, au fost foarte înverşunate. Au căzut zeci de morţi şi sute de răniţi.

Guvernul central a interzis portul armelor, sub sancţiuni foarte severe. Starea de asediu nu se va aplica.

x Grindina de ieri a sfărâmat toate geamurile dela sera de flori a cimitirului Eternitatea. Deasemenea şi alte părţi ale oraşului, grindina a cauzat pagube.

INFORMAŢIUNI

x *Azi dimineaţă a sosit în localitate d. Al. Stan, directorul domeniilor Coroanei.*

Insoţit de d. primar P. Bogdan, d-sa a vizitat casele Riegler din strada Păcurari pe care Suveranul intenţionează să le cumpere pentru prelungirea Fundaţiei Ferdinand I.

S'au început tratative cu proprietarul.

x La administraţia financiară continuă plăţile după ordea stabilită.

x Pentru a mări fondurile de ajutorare a sinistraţilor primăria a cumpărat dela aviaţie o serie de fotografii.

Ele vor fi vândute cu începere de azi la librăria „Socec".

Clişeele a fost luate din avion de fotograful flotilei de aviaţie, d. Kesler, în timpul inundaţiilor, şi cu prilejul vizitei regale.

O fotografie costă 10 lei.

x **Spitalul Paşcanu** (în urma unui aranjament cu Casa Muncii c. f. r.), este special amenajat pentru a da asistenţă medicală ceferiştilor cu soţiile şi copii lor.

D. Ionescu Mina, mecanic c. f. r. Iaşi, ne trimite o scrisoare în care arată felul în totul civilizat cu care i s'au dat îngrijiri în spital. Corpul medical compus din d. dr. prof. Tudoran, d-na dr. Strat, d. dr. Luca, medic chirurg d. Barbelian etc. vizitează zilnic pe bolnavi, căutându-i cu un rar devotament.

D. Ionescu Mina a rămas în special înduioşat de tactul şi blîndeţea d-nei dr. Strat.

Deasemenea are cuvinte de mulţumire pentru personalul subaltern.

x In urma unui ordin al ministerului instrucţiunei publice, orele de birou la inspectoratul şcolar au fost fixate astfel:

In fiecare zi, dela 7 dimineaţă la 2 p. m. In zilele care urmează sărbătorilor şi Duminicilor se va lucra dela 3—8 p. m.

x Inainte de a pleca la băi nu uitaţi să vă abonaţi la „Opinia".

Congres comunist contra războiului

„Journal de Geneve" publică un articol din care rezultă că renumitul scriitor Henri Barbusse a adresat o scrisore către partidul comunist dela Geneva, anunţând că congresul contra războiului proectat pentru 1 August la Geneva, va avea loc la 28 Iulie.

Se vor face demersuri în acest sens pe lângă autorităţile geneveze.

x **„Chino-vinul Dr. Rătianu"** cu China, Kola, Coca, Genţiană şi Glicerofosfat de Calciu întăreşte organismul dându-i vigoare. Se recomandă convalescenţilor şi anemicilor.

Depozit: Farmacia Dr. Rătianu str. Cuza Vodă 48. 1

LA BUCUREŞTI

se găseşte zilnic „Opinia" la următoarele chioşcuri şi debite:

Gara de Nord (ambele chioşcuri)
Palatul Independenţa Cal. Victoriei
Clubul Liberal " "
Chioşcul Mosse " "
" Elias Grand Hotel
Ambele chioşcuri dela Pal. Poştelor
Chioşcul Filipescu Calea Victoriei
Automatul Colos Cercul Militar
Chioşcul Bulevard colţ Brezoianu
Ambele chioşcuri din str. Regală
Chioşcurile Carpaţi, Bristol şi Blanduziei din Bulev. Academiei şi chioşcuri pe Calea Griviţei etc.

A APARUT

în editura „Naţională" S. Ciornei

Plecat fără adresă

Roman de *Cezar Petrescu*

Cheia tuturor celorlalte romane ale acestui apreciat autor în care se redă fidel imaginea unei epoci.

De vânzare la toate chioşcurile de ziare şi la depozitul general S. Peretz Piaţa Unirei.

Informaţiuni

x **Lingerie fină şi eftină cumpăraţi la „EDUARD".**

x Părinţi! Anemia şi limfatismul la copii pot avea consecinţe grave mai târziu. Le combateţi cu succes pe amândouă dând copiilor voştri **Sirop Iodotanic Werner.** Aprobat de consiliul sanitar superior. Depozit: Farmacia Werner Iaşi. 1

x Sarea iodată de Bazna e cel mai bun mijloc de tratament la domiciliu. Băile iodate de Bazna făcute acasă sunt recomandate în tratamentul reumatismelor, artritei, scrofuloză, anemie, boli de nervi, sifilis şi bolilor de piele.

Băile de Sare de Jod de Bazna făcute acasă dau aceleaşi rezultate ca şi băile făcute în localităţile indicate pentru vindecarea maladiilor mai sus menţionate.

x *Dr. Alex. Hohmann-Strand*, specialist în boli de femei, medicul Strandului, rămâne toată vara în localitate. Consultă zilnic între 4—6 p. m. str. Brătianu 125 (colţ cu str. Şcoalei de Arte).

x **Elegant şi eftin vă îmbrăcaţi la „EDUARD".**

x La societatea pentru ajutor reciproc a funcţionarilor de fierărie şi drogherie „Armonia din localitate, recunoscută persoană juridică, a avut loc alegerea noului comitet care s'a constituit astfel: Preşedinte, H. I. Gotlieb, vicepreşedinţi, M. Şmilovici, Isac Moisescu, cassier, Iancu Hună, secretar general Carol Ghelerter, secretar de şedinţă Moise Michel, membrii I. Iosefsohn, Jean Goldştein H. Letner, cenzori I. V. Goldenberg, Elias Goldstein, I. Hoişie, supleanţi Sol. Peisich, Z. Rubin.

x Tot timpul cât veţi lipsi din localitate, „Opinia" vă va informa precis şi urgent Nu uitaţi să vă abonaţi.

Pentru cine are nevoe de cura de Karlsbad
„Indicaţiile şi contraindicaţiile Curei de Karlsbad"
de Doctorul GR. GRAUR
medic balnear de Karlsbad
Un volum 72 de pagini apărut în Ed. „Adevărul" 40 Lei

PESTE CATE-VA ZILE
O NOUA SERIE
DE
Mari Premii Gratuite
în numerar
tuturor cititorilor ziarului „Opinia"
Urmăriţi zilnic „Opinia"

ANUL XXVIII No. 7567

3 LEI EXEMPLARUL

JOI 21 IULIE 1932

PINIA

ZIAR POLITIC COTIDIAN

ABONAMENTE
Lei 1000

ANUNCIURI
se primesc la toate
AGENȚIILE DE PUBLICITATE
și la
ADMINISTRAȚIA ZIARULUI
Iași. — Strada Lăpușneanu 37

Telefoane: Redacția 391, Administrația 394, Serviciul de noapte 367

Funcaţiunea „Regele Ferdinand I"
Bucureşti
Str. Ştirbei Vodă 3
(Adm. Dom. Coroanei)

IDEI ŞI FAPTE

Consideraţii electorale

Cameră şi Senat

Dacă e neinchipuit de greu şi azi—precum a dedus în urmă cu ani nemuritorul Caragiale—să-i cârmuieşti pe proştii ; apoi e uşor, şi în zilele noastre ultra-democratice, să patronezi nişte alegeri libere în ţara românească. Cum o faci, cum o dregi,—de un lucru poţi fi sigur : cele 40 la sută din voturile exprimate, ale tale sunt sortite să fie. Şi vor fi.

Că procentul cetăţenilor care au beneficiat de dreptul de a-şi alege pe mandatari e destul de scăzut ; că n'ai întrunit nici jumătate din voturile exprimate — ce însemnătate mai pot avea oare astfel de considerente morale, atunci când sinistra primă majoritare sare îndată în ajutorul guvernului împotmolit şi-i atribuie pe loc sute de mii de voturi, ex primate de cetăţeni în folosul altor candidaţi, altor grupări ?

Prin urmare, e timp să se închidă şi de astădată o discuţie stearpă şi inutilă.

Cât priveşte afirmaţia cu pretinsa ruptură a legăturilor între naţional-ţărănişti şi corpul electoral—alegerile generale recente au demonstrat cu prisosinţă inexactitatea ei. Dacă ar fi să luăm drept bune indiciile urnelor, o împăcare a survenit între partidul lor şi popor.

Căci vedeţi prea bine, poporul nostru e bun şi iertător din fire ; îşi uită repede necazurile, şterge el primul cu buretele un trecut dureros şi îi aşează pe duşmanii de eri la locul de cinste.

E curios cel puţin, dar e aşa. Dacă naţional-ţărăniştii nu-şi au ispăşit încă vina şi n'au revenit încă la program şi la popor—poporul acesta indolent şi naiv a revenit el la naţional-ţărăniştii. Să-i fie de bine, în definitiv. Ce a semănat, aceia va culege.

*

Astăzi, o bună parte din cetăţeni mai sunt chemaţi să-şi trimeată aleşii în maturul corp.

Când o ţară are parte de o Cameră într'adevăr democratică, când deputaţii ei sunt mai toţi tineri, animaţi de idealuri măreţe, ahtiaţi după dreptate şi cinste, pătrunşi de dorinţa de a rupe cu tradiţiile ruginite, — lupta pentru locurile dela Senat o dau forţele reacţionare, oamenii ordinei, bătrânii ponderaţi.

Când o ţară are însă parte de [illegible] fi cazul şi de astădată ; când un popor îşi mai recrutează tribunii din sânul oligarhiilor recunoscuţi—foarte puţin interesează atunci componenţa Senatului de mâine. Pentru că în nici un caz nu e de aşteptat ca mântuirea să vie dela aleşii votului restrâns de azi.

I. I. b.

Actualităţi politice

ANOMALIILE
REGIMULUI ELECTORAL

Partidul naţional-ţărănesc aflat la cârma ţării, a întrunit în alegerile pentru Cameră, un procent de aproximativ 45 din voturile exprimate. Ar fi urmat în mod normal ca guvernul să obţie 174 mandate, din totalul de 386, — urmând ca restul de 212 mandate să se distribue partidelor de opoziţie.

Dar nu se procedează aşa. Guvernul obţine 277 mandate, adica un cadou de 103 mandate, graţie „primei majoritare", invenţia oligarhică prin care se falsifică voinţa corpului electoral.

Această falsificare stabilită prin lege, trebue să dispară. Naţional-ţărăniştii care au combătut prima majoritară, vor avea acum prilejul să fie consecvenţi şi s'o suprime. Şi vor da astfel o dovadă de sinceritate.

Dizolvare ?

Oficiosul averescan „Îndreptarea" are specialitatea anunţărilor misterioase şi senzaţionale ! Abea ales parlamentul, şi iată ce scrie ziarul în chestie :

. .„la toamnă vom avea evenimente politice care vor duce la dizolvarea Parlamentului, sau la transformarea actualelor Camere în adunare convenţională, adică revoluţionară, — ceiace va duce tot la dizolvare".

Adica,... se pregăteşte revoluţia !

Ne-ar intriga aceste afirmaţii, dacă n'am fi deprinşi cu senzaţiile „Îndreptării" care nu se împlinesc niciodată...

Greşelile

Într'o recentă cuvântare ţinută la radio, d. Mironescu ministru de finanţe, a declarat :

„Să recunoaştem greşelile noastre, pentru a avea tăria de a le repara. Controlul a lipsit în toate, dar mai ales la încasări şi la cheltueli".

Adăogăm noi : greşelile acestea costă foarte scump ţara, şi ar trebui plătite de cei vinovaţi. Însă la noi se uită şi se iartă mereu. Deaceia nu poate veni îndreptarea.

X.

Sute de avioane
împrejurul lumii

Federaţia aeronautică internaţională, prin preşedintele ei prinţul Bibescu, a instituit un mare premiu pentru avionul care va stabili recordul de durată într'un raid împrejurul lumii. La acest concurs vor putea participa orice aeroplan sau aeronavă, cu singura condiţie de a parcurge distanţa fixată.

Ca centre de plecare şi aterisare au fost stabilite următoarele oraşe europene : Berlin, Londra, Paris, Roma şi Bucureşti. Aviatorii vor putea alege după voie unul din aceste oraşe. În afară de centrele europene, s'au mai fixat următoarele staţiuni de control : Karachi în India, Tokio în Japonia, San Francisco şi New-York în America.

Participanţii vor trebui să parcurgă o distanţă de 31.130 kilometri. Având în vedere importanţa acestei probe, se crede că vor concura câteva sute de avioane din toate ţările.

Ca în timpurile medievale

In statul american Ohio s'a introdus pedeapsa bătăii.

In clişeu : un poliţist care aplică... 25 unui hoţ legat în lanţuri de un zid.

Pentru moravurile dela noi, sistemul acesta de pedeapsă poate că nu pare prea curios !...

DIN TOATA LUMEA

Un papagal, în loc de uşier — Cei care vizitează palatul celebrului bogătaş american Rockefeller, găsesc chiar dela intrare o surpriză originală. La uşa principală se află un papagal, pe un piedestal de marmoră în formă de cerc. Pasărea e admirabil dresată şi are de îndeplinit rolul de uşier.

Când apare cineva, papagalul, conform instrucţiunilor primite, anunţă imediat : „Stăpânul nu este acasă", sau „vă rog să aşteptaţi puţin", sau „puteţi intra". Vizitatorii rămân uimiţi, când vin la Rockefeller pentru prima oară.

E interesant de menţinut că papagalul e foarte deştept şi ascultător. El îşi face datoria cu o rară conştiinciozitate. Şi dacă se respectă cuvântul, papagalul se supără imediat şi trage cu pliscul firul soneriei care înştiinţează pe lachei.

Marele bogătaş american a adus pasărea din Africa, cu prilejul unei vânători făcută acum câţiva ani. Şi papagalul îi este atât de drag, încât i-a dat un post de mare încredere !..

*

O grădină... cuminte — La Copenhaga, primăria a fixat un parc numai pentru copii şi guvernantele lor. In acea grădină este cu desăvârşire interzisă intrarea bărbaţilor.

Faptul vă pare poate curios. Dar iată-i explicaţia, care este destul de plausibilă :

S'a constatat în repetate rânduri că guvernantele care însoţesc copiii în plimbări, se angajează în mici aventuri. In felul acesta copiii sânt lipsiţi de o supraveghiere atentă, ceiace dă loc la dispariţii, la accidente.

Pentru a evita aceste urmări, primăria din Copenhaga a stabilit grădina respectivă. Acolo, neputând intra bărbaţii cu intenţii de flirt, guvernantele, vrând-nevrând, trebuie să-şi facă serviciul cu grijă şi atenţie. Chestiunea este însă, dacă ele se vor duce în acea grădină ?!..

*

Străzi în aer — La New-York, circulaţia pe străzi a ajuns aproape imposibilă. Zilnic se înregistrează zeci şi chiar sute de accidente, dintre care multe se termină în chip tragic.

Pentru a remedia situaţiunea, primăria din New-York a hotărât să construească străzi suspendate în aer în cartierele cele mai frecventate. Aceste străzi vor avea aspectul unor poduri plasate la o înălţime de 15 până la 20 metri.

Precum se vede, pentru americani pământul a devenit prea strâmt !..

*

Frumuseţă şi sinucidere. — Un caz interesant de sinucidere s'a întâmplat la Londra. O tânără fată, anume Isbell Toward, în etate de 21 ani, şi-a pus capăt zilei cu un foc de revolver trase scrisoare, în care expune cauza actului disperat.

Acum câtva timp, fata a căzut de pe o scară şi şi-a provocat mai multe leziuni pe frunte şi pe obraji. Rănile s'au vindecat, dar pe faţă au rămas urme şi cicatrice care nu puteau dispărea. Dezolată că nu mai e frumoasă, cum a fost înainte, fata a preferat să moară. „Fiindcă— termină ea scrisoarea — pentru o femeie, frumuseţa este tot succesul vieţii".

REGELE ITALIEI
la savantul Marconi
O nouă invenţie: radiotelefonul

Regele Victor Emanuel al Italiei a plecat cu automobilul la Viareggio, pentru a vizita iachtul „Electra" al celebrului inventator Marconi. Suveranul a rămas pe vapor mai bine de un ceas, interesându-se de ultimele progrese ale tehnicei moderne.

Fizicianul italian a declarat regelui că în prezent lucrează la o nouă şi interesantă invenţie : radio-telefonul. E vorba de un telefon fără fir, cu ajutorul căruia oamenii vor putea vorbi dela distanţe uriaşe, prin sistemul undelor ultra-scurte.

Regele Italiei a încercat o convorbire cu Anglia cu acest nou aparat. Marconi şi-a exprimat speranţa că în curând radio-telefonul va fi perfecţionat şi va înlocui telefonul şi telegraful de astăzi.

La schimbarea Epitropiei Sf. Spiridon

O lămurire a foştilor efori, d-nii prof. dr. Bălteanu şi Rudolf Suţu

Primim :

Stimate Domnule Director

Vă suntem recunoscători atât D-voastră cât şi celorlalte ziare locale, care au avut cuvinte bune şi aprecieri cât mai obiective asupra schimbării Epitropiei Spitalelor S-tului Spiridon.

Ordonarea unui supliment de anchetă, după prima care a fost făcută, cu indicaţiunea strictă de a se limita numai la anul 1931-1932 de când funcţionăm noi, credem că evidenţiază *perfect de bine scopul bine cunoscut care se urmărea şi care* de alt-fel s'a şi înfăptuit.

Nu intră în obiceiul nostru de a deschide polemici în ziare pe asemenea chestiuni, cari nu ar face de cât să scadă poate din prestigiul acestei instituţiuni ce trebue să rămână totdeauna în afară de influenţele politice cari i-au fost atât de dăunătoare.

Ne mulţumim să vă trimitem aici cuvintele rostite în ziua plecărei noastre din capul acestei administraţiuni, din care veţi avea posibilitatea să vedeţi starea în care am găsit precum şi aceia în care am lăsat această Epitropie.

Mulţumindu-vă călduros, vă rugăm să primiţi, Stimate Domnule Directnr, asigurarea deosebitei consideraţiuni ce vă păstrăm.

Dr. I. Bălteanu
Rudolf Suţu
1932 19 | VII

*

Cuvintele rostite de prof. Dr. Bălteanu şi Rudolf Suţu
către funcţionarii Epitropiei; cu ocazia plecărei din fruntea acestei instituţiuni

Doamnelor şi Domnilor,

Se împlineşte abea un an, de când a avut loc instalarea noastră în demnitatea de epitropi, când prin cuvintele rostite ocazional, solicitam concursul Dvs. ca slujitori ai acestei instituţiuni, pentru a putea duce la bun sfârşit această înaltă dar şi grea misiune care ne fusese încredinţată.

Vă mărturiseam atunci că am stat pe gânduri până să primim demnitatea de Epitropi şi nu ne-am hotărât să venim în frunasigurările pe care conducătorii de pe atunci ai Ministerului Sănătăţii Publice : D. Prof. dr. I. Cantacuzino şi d. Prof. Dr. Al. Slătineanu, ni le-au făcut încredinţându-ne că ne vor acorda sprijinul cel mai larg pentru îndreptarea situaţiunei financiare atât de precară în care se găseau aşezămintele Spiridoniei.

In adevăr nelegiuita ilegalitate care s'a comis faţă de această instituţiune prin exproprierea atit de vitregă a moşiilor ei, a adus Epitropia Spitalelor Sft. Spiridon în situaţiunea de a cerşi pe la uşile Ministerelor ajutoare pentru a-şi putea asigura continuarea frumoasei meniri pentru care a fost creată.

Vă este tuturor perfect de bine cunoscută starea financiară a Epitropiei la venirea noastră : toate cupoanele rentei de Stat gajate pentru amortizarea împrumutului făcut anterior, cota lunară ce se cuvenea Epitropiei din minuscula subvenţie de 1 milion anual din partea Ministerului Sănătăţii şi 5 milioane din partea Ministerului Instrucţiunei cheltuită cu anticipaţie, datorii în restanţă la furnizori de circa 12 milioane, şi personalul dela spitalele din provincie şi în bună parte dela spitalele centrale neplătit de aproape un an de zile.

In plus, atât garanţiile în 6 ani cât şi fondul inalienabit în valoare de 7 jum. milioane, precum şi 1 400.000 din reţinerile de 4 şi 8 jum. de la salarii cheltuite ilegal de cei ce ne-au precedat, acte bine înţeles scuzabile, prin forţa împrejurărilor dar regretabile prin faptul că datorită relei credinţe a anchetatorilor, ele au constituit punctul de acuzare „abateri de la Legea Contabilităţii" care ni s'a adus nouă, în loc să se cheme la răspundere pe cei ce le-au înfăptuit.

Faţă cu această tristă situaţiune, *două* ne-au fost propunerile [illegible] realizare am[illegible] nume :

1. Obţinerea de la Ministerul Sănătăţii a unei subvenţiuni budgetare echivalentă cu cheltuelile necesitate de întreţinerea spitalelor, şi

2. punerea în valoare a bunurilor Epitropiei printr'o exploatare cât mai raţională şi rentabilă.

Prima parte putem să afirmăm cu mândrie chiar, că am înfăptuit'o în întregime. Datorită sprijinului acordat de Ministerul Sănătăţii s'a reuşit a se realiza aceace nu era de crezut faţă de greutăţile financiare de azi, şi anume :

a) Obţinerea unui fond de 4 milioane din creditele extraordinare pentru a plăti în parte datoriile în restanţă.

b) Inscrierea în budgetul Ministerului Sănătăţii a unei subvenţii anuale de *15 milioane* lei din care s'au şi încasat în cote lunare suma de 6 250.000 cuvenită pe timpul dela 1 Ianuarie—1 Iunie a. c.

c) Tot prin sprijinul aceluiaşi Minister, ajutat de Parlamentarii laşului şi în special de Dl. M. Sadoveanu şi N. Gheorghiade, s'a reuşit să se retribuească Epitropiei 20 la sută din beneficiile realizate de loteria de Stat, care după rezultatele obţinute până astăzi, ar realiza pentru Epitro-

(Continuarea din pagina I-a)

CRONICA LITERARĂ

„CUIB DE VIPERE"
Romanul unei familii ; de F. Mauriac

François Mauriac în „Noeud de vipères", romanul publicat de curând în celebra revistă „Candide", evadează din normele obişnuite ale romanului contiporan. Dacă în *„Le fleuve de feu"*, sau *„Destins"* Mauriac nu a reuşit să se impuie puternic în arena literară, cu recentul său roman a isbutit definitiv. Mauriac atacă una din cele mai puternice instituţii : *familia*. Lucrul pare curios cu atât mai mult cu cât Mauriac e un fervent catolic. Studiile sale *„Petits essays de psychologie religieuse"* sau *„Souffrances et bonheur du chretien"* arată după numele lor chiar preocupări creştino-spirituale. Ca atare, atacarea familiei de către un catolic pare surprinzător fiindcă biserica şi familia sunt instituţii sfinte catolicismului. Dar stupefierea are sfârşit când lectorul ajunge la a doua parte a romanului, la revelaţie, unde catolicul din Mauriac învinge.

Romanul reprezintă viaţa de familie de mici burghezi francezi. Oameni cu preocupări mărunte, de fiecare zi, cu un trai modest şi cumpătat. Tatăl acestei familii este un om rău, hain, chiar crud. Criticul Albert Thibaudet îl numeşte „un lepros social". El nutreşte ura aprigă familiei sale în care vede pe uzurpatorii săi. In afară de zgârcenie, eroul lui Mauriac este de o perfidie jezuitică şi de o meliţiozitate întâlnită numai la ţăranul burghez.

Îşi duşmăneşte familia ; îi vrea răul şi pieirea. Urmăreşte gestul fiecăruia şi atitudinea tuturor. Spionează şi trage cu urechea, iar pentru a fi mai sigur se izolează. E fatal deci ca ai săi să-l urască, să-l ocolească. Femeia sa, e tamponul între urele acestei case, între tata copii. Dar femeia moare ; izbită de ambele părţi, ea cade.

Şi atunci intervine minunea : bătrânul avar revine la sentimente bune. Moartea femeii îl mişcă şi împăcarea are loc între el şi copii, începând o viaţa normală şi liniştită, transformând acest „cuib de vipere" într'un stup harnic şi creator...

Fără îndoială că prima parte a romanului (romanul are două părţi) e superioară secundei. Superioară, căci scriitorul e preocupat numai de eroul său căruia îi dă libertatea de a se manifesta şi trăi aşa cum e firea şi caracterul său. De la Harpagon, un tip nu trăeşte cu atâta intensitate ca Louis. Dar catolicul intervine, şi atunci, influenţat şi de Freud, recurge la *vindecarea spirituală* provocată prin moartea femeii sale, victima acestei familii cuplite. Lupta în sânul familiei e feroce. Sunt oameni-vipere. Dacă eventual Mauriac n'ar fi terminat romanul cu un „happy end" cinematografic, am fi avut o carte în care familia în general ar fi fost puternic atacată, căci familia lui Louis este în genere familia burgheză cu tragedii mai mult sau mai puţin asemănătoare.

Răutatea lui Louis e pshihologică, conştientă. El e conştient de răul pe care-l face, îşi dă seama de el. Şi chiar se bucură de efectele cruzimei sale. Cu atât mai mult metamorfoza e şarjată, căci dacă răutatea lui Louis ar fi fost un efect a cine ştie căror cauze, dispărând aceste cauze ar fi încetat şi perversitatea. Dar Louis e rău de naştere, din convingere, din temperament. Nu un om răutăcios, ci *rău*. Fără ajective. Un om rău în care se includ fraze de explicaţii şi lămuriri. Şi aci constă talentul lui Mauriac. Reuşeşte să te convingă că purtarea eroului său e aşa cum trebuie să fie.

Nici nu simţi ură pentru el. E realitatea. Deabea în partea secundă, unde tonul e declamatoriu, moral, prin acest contrast, eroul îţi devine antipatic.

Romanul e scris în formă de journal, manieră literară care câştigă teren pe zi ce trece. Genul e dificil deorece trebue să eviţi descrierile lungi, pasagii obositoare, iar stilul să fie concentrat, sincer, aşa cum e deobicei omul cu el însuşi.

Literatura franceză în ultimul timp asaltată cu Dekobra şi Verneuil, câştigă cu Mauriac un fruntaş ; şi încă unul de seamă.

b. cauşanscky

ORAŞUL NISSA,
un paradis al divorsurilor

Nissa, renumita localitate de pe Riviera franceză, a căpătat în ultimul timp celebritatea de a fi un adevărat paradis al divorsurilor. In acest sens oraşul acesta pare să deţie recordul mondial, întrucât într'un singur an s'a înregistrat câte un divors la fiecare nouă căsătorii. Deaceia până şi americanii au început să vie la Nissa, pentru a obţine comod şi rapid despărţirea conjugală.

In fruntea statisticii divorsurilor sânt englejii. In ordine se plasează apoi francejii, italienii şi americanii. Cele mai multe din aceste căsătorii au fost de scurtă durată : câteva luni sau maximum un an.

In felul acesta s'ar explica poate afluenţa de vizitatori dela Nissa !

x „Opinia" face abonamente lunare pentru acei care pleacă la băi.

Vinul Tonic-nutritiv

al Farmaciei Curței Regale Frații Dr. Konya

Conține principiile activedin Kola, și Coca, guarana și cacao în vin de Malaga. — Se recomandă în: **surmenaj fizic și intelectual; lipsa de poftă de mâncare anemie; debilitate; convalescență; afecțiuni cardiace și maladii nervoase** ca tonic și reconstituant.

Depozit general: Farmacia Curței Regale
Frații Dr. Konya, Succesor Dr. E. Grozea, Iași
Unde nu se află se trimite cu ramburs prin poștă.

Pentru sezonul de vară ! ! Ondulațiuni permanente
LA DEMEK S-SOR KARL PODRAZKY
IAȘI, STR. LĂPUȘNEANU 12 PREȚURI CONVENABILE

PESTE CATE-VA ZILE
O NOUA SERIE
DE
Mari Premii Gratuite
în numerar
tuturor cititorilor ziarului „Opinia"
Urmăriți zilnic „Opinia"

PROLOGUL MARII REVOLUȚII
A apărut
„In preajma revoluției"
Roman de CONST. STERE
PROLOG :
Copilăria și adolescența lui Vania Răutu (vol. II)
fiecare volum 350 pagini 80 lei
Roman din viața Basarabiei de odinioară.
De vânzare la toate chioșcurile de ziare, precum și la depozitul de ziare S. Peretz, str. Unirei No. 9.

DOCTOR
M. MATASARU
Specializat la Paris—fost asistent de spital la Paris
Boli interne:
INIMA, PLĂMÂNI
și tratamentul tuberculozei pulmonare cu Pneumatorax artificial
Str. Mărzescu 16 (parter)
Cons. 9—10 a. m. și 3—6 p m.

Medic Balneolog confirmat
Dr. Albert Ficler
din București (str. Mircea Vodă 42
a reluat consultațiunile în
BĂILE VATRA-DORNEI
Str. Regele Carol II No. 8.
Etaj I (casele Lackner)

PUBLICAȚIE

Comitetul școlar al liceului Național din Iași aduce la cunoștință că va ține licitație publică prin bună învoială în ziua de 14 August a. c, ora 9 a. m. în cancelaria liceului pentru procurarea a 30 vagoane lemne de foc esență tare fag și carpen necesare liceului pentru iarna anului 1932-1933.

Caetul de sarcini și orice alte informațiuni se pot obține la secretariat în toate zilele de lucru între orele 10-12 și 16-18.

Comitetul

Dr. Leon Ballif
Boli nervoase
Consult. 5—7
Str. Cuza Vodă 23.
(colț cu str. Armeană)

DOCTORUL
R. DAMSKER
str. Ghica-Vodă No. 44-46
consultă zilnic
MEDICINA INTERNA
SIFILIS și
GENITO-URINARE
Diathermie și băi de lumină
între orele 8-11 a. m. și 3-7 p. m.

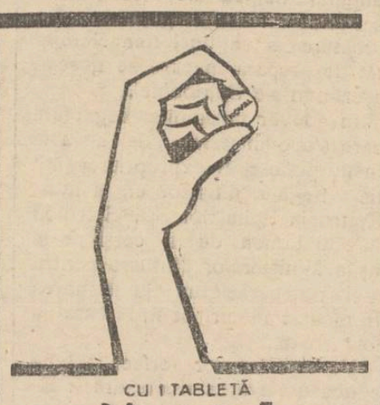

CU 1 TABLETĂ
Noval
ÎNLĂTURAȚI IMEDIAT
DURERI DE CAP, DE DINȚI
MIGRENE, NEVRALGII
MENSTRUAȚII DUREROASE etc.
Cereți la farmacii cutiile originale

Inginer I. Schleier
Iași str. Elena Doamna 26
execută lucrări de construcție în antrepriză și regie :
VILE, CASE DE RAPORT, TRANSFORMĂRI, CALCULE BETON ARMAT.
Proeect și deviz

Victimele Prutului

Din Sculeni se anunță că în ultimele zile Prutul a făcut alte patru victime, și anume : Cuhut Medele în etate de 19 ani, Dumitru Caciuc, în etate de 9 ani, Simion Gherman, în etate de 17 ani Gavril Colea Bocșa, în etate de 7 ani.

Ieri era să se înece în Prut și d-ra C. Nadia din Sculeni-Vechi. Dar a fost salvată la timp de frații Șciucin. Kr.

Spectacolele zilei
Unde mergem astăzi?..
20 Iulie

Teatrul Național.— *Relache.*

Teatrul Cinema Trianon. — *„Studentul cerșetor"* cu Hans Bollman, Iarmi la Novatna și Fritz Schulz ; *„Tarzan"* (Omul tigru). Jurnal sonor *Paramount.*

Grădina și sala cinema Sidoli. *„Alo !... Alo !..., legătura greșită"* comedie muzicală cu Magda Schneider, Johanes Riehman și Trude Berliner ; *„Măcelul de la frontul Donamont"*, film realizat cu concursul armatelor franceze și germane.

Teatru-Cinema Phoenix. — *Relache.*

Grădina Pomul Verde. — *„Verlangt a Chusen"*, operetă. In rolurile principale Hyman Prizant și Sarra Filler.

Cinema Ghelțer.— *„Relache".*

Fosta grădina Piccadily. — Extraordinare exibiții cu motocicleta pe perete vertical executate de tânărul american *Billy Lee.*

Strandul Iașului, (strada Palat). Distracții în aer liber: canotaj, tenis, dans, exerciții gimnastice. Bufet bine asortat.

DOCTOR
— Medic de spital —
Consultă zilnic între 8—10 dimineața și 3—7 p. m.
BOLI CHIRURGICALE, BOLI DE FEMEI, NAȘTERI, VENERICE
Iași, str. Costache Negri 15
Deasupra farmaciei Margulies)

România
Corpul Portărelor Trib. Iași
Publicațiune No. 417
Anul 1932 luna Iulie 15

Se publică spre cunoștința generală că conform adresei jud. ocol 2 Mixt Iași No. 17870 | 932 se va vinde prin licitație publică în ziua de 25 Iulie 1932 ora 10 a.m. averea mobilă sequestrată cu Pr. Verbal No. 1027 | 932 de la Al. Voiculescu la pretenția Societatei de Economie Hatmanul Nicoară Iași, averea compusă din : una tejghea lemn brad culoare galben închis lungime 4 metri cu patru galantare de sticlă pe ea două mari margine și două mai mici la mijloc, două rafturi cu câte trei uși, deasupra fiecărui câte un galantar de sticlă, patru canapele cu spatar îmbracate cu lută culoare grena, șase mese rotunde cu fața de sticlă, cincisprezece scaune taburete rotunde culoare deschisă, două oglinzi venețiene ovale, o sobă de tuci Vestura, două mese una mare și una mică cu placă de marmoră, altă placă de marmoră culoare maro, două perezii cu greutățile lor, trei tingiri de aramă din care una mare și două mici, două lighene de tablă și nouă borcane de sticlă cu capac.

Vânzarea se va face în Iași str. Ștefan cel Mare 28, cofetăria debitorilor pe bani gata și în asistența comisarului respectiv.

Șef Portărel, V. Pamfil
Secretar, D. Stancov

LA BUCUREȘTI

se găsește zilnic „Opinia" la următoarele chioșcuri și debite :
Gara de Nord (ambele chioșcuri)
Palatul Independența Cal. Victoriei
Clubul Liberal „ „
Chioșcul Mosse „ „
„ Elias Grand Hotel
Ambele chioșcuri dela Pal. Poștelor
Chioșcul Filipescu Calea Victoriei
Automatul Colos Cercul Militar
Chioșcul Bulevard colț Brezoianu
Ambele chioșcuri din str. Regală
Chioșcurile Carpați, Bristol și Blanduziei din Bulev. Academiei
și chioșcuri pe Calea Griviței etc.

x LA VASLUI ziarul „Opinia" se află de vânzare până la ora 12 noaptea, la Librăria „Grossvald" și la toate regiile care vând ziare.

INFORMAȚIUNI

x E vorba ca în prima decadă a lunii August să se plătească o parte din sumele pe care Statul le datorește furnizorilor.

x Am relatat că fostul prefect de Botoșani, d. av. Duțu Isăcescu, a fost maltratat în propaganda electorală de pretorul Gheorghiu d'n Războeni, pe motiv că l-a mutat de 4 ori.

S'a cerut dela minister destituirea pretorului și s'a deschis și o anchetă judiciară făcută la fața locului de d. procuror Păun.

x Conflictul cu muncitorii de la fabrica de postav Buhuși, a fost aplanat, direcția achitând în întregime salariile lucrătorilor.

x Cabinetul II instrucție a pus ieri în libertate pe engrosistul de vinuri Ionas Leibovici, acuzat de falșificarea unei polițe.

x Tribunalul va cerceta mâine în complectul de vacanță, contestația făcută de vechiul comitet de conducere al Societătii de Economie din Iași, contra înlocuirii acestui comitet.

x Parchetul a pus ieri în libertate pe tânărul A. Mancel și pe femeia Zina Coman, acuzați de provocarea unui avort mortal femeii Profira Lișman din serviciul Spitalului israelit. Ancheta va fi continuată de instrucție.

x La tribunalul Neamț s'au introdus cereri de conversiune în sumă de circa 80 milioane lei.

S'au fixat termene urgente de judecare.

x O ploaie torențială a căzut ieri în județul Neamț.

Fetița Elena Oboroșeanu de 8 ani, din Călugăra, fiind surprinsă pe câmp, a fost lovită și ucisă de un trăsnet.

x La alegerile Comunității izraelite din Botoșani candidează trei liste. Prima e în frunte cu d. dr. Lazarovici ; a doua cu d. Gartenberg și a treia cu d. dr. d. dr. Lazarovici ; a doua cu d. Gartenberg și a treia cu d. dr.

x Se știe că fostul director general al Băncii de Credit din Piatra-Neamț, anume Lazăr Zalman, a fost condamnat la un an închisoare și 5 milioane lei despăgubiri către Banca Moldova.

D. Zalman terminându-și pedeapsa, a fost pus în libertate.

x *D. I. G. Duca,* președintele partidului liberal, a trimis d-lui Victor Iamandi, șeful organizației locale, o călduroasă telegramă de felicitare pentru succesul obținut în alegerile dela Iași și mai ales pentru faptul că a reușit să depășească în voturi lista georgistă.

x *La Cernăuți* a încetat din viață în închisoare faimosul bandit Vladimir Teodorovici. El se îmbolnăvise acum câtva timp, iar alaltăeri a fost supus unei intervențiuni chirurgicale. Dar operația a rămas fără rezultat și Teodorovici a sucombat în chinuri grele.

x Pinacoteca locală va fi închisă în timpul vacanței, până la 1 Sept.

x Cancelaria Academiei de Arte Frumoase va lua vacanță dela 20 Iulie la 15 August.

x D-nii G. Nastase și D. Zaharescu, au fost numiți conferențiari definitivi la secțiile de științe aplicate la facultatea de științe din Iași ; primul pentru „antropogeografie", iar al doilea pentru „zoologie aplicată".

x In județele Botoșani, Neamț și Iași, omida rusească a provocat mari stricăciuni lanurilor cu sfeclă și luternă.

x La București s'a declarat ieri un caz de paralizie infantilă.

x D. Israil Peretz din str. Socola No. 65, a fost trimis în judecată pentrucă a bătut grav pe d-na Feiga Mendel din str. Mlaștinei No. 33.

x Banca de Credit și Industrie a cerut declararea în stare de faliment a comerciantului Iosef F. Moscovici din str. Palat pentru neplata sumii de 10,000 lei.

x D. Israil Lupu, comerciant din str. Cucu 51, a reclamat parchetului că a fost amenințat cu revolverul în plină stradă de către comerciantul Leon Dulce din str. Cucu 51.

Parchetul a ordonat o anchetă.

x Dl. Avram Stoleru, fost secretar general al Comunității evreești din Podul-Iloaiei timp de câțiva ani, a fost reintegrat în acest post, pe data de 15 Iulie a. c.

x Ministerul instrucțiunii a aprobat suma de 150.000 lei, pentru restaurarea palatului Academiei de Bele-Arte din localitate.

Noui reduceri la căile ferate

Suprimarea diurnelor pentru ingineri — Concedieri privind pe funcționarii cu neveste funcționare

După cum am relatat, instituția căilor ferate se află în greu impas financiar, din cauza ultimelor inundații care au cauzat stricăciuni enorme.

D. general Mihai Ionescu a luat măsuri de economii. După cum se știe, inginerii dela căile ferate primesc diurne ce variază între 2000 și 4000 lei, în afară de salarul lunar.

Aceste diurne ale inginerilor care îngreuiau mult bugetul căilor ferate, au fost suprimate.

Deasemenea la C. F. R. sunt mulți funcționari, ale căror soții sînt și ele funcționare la această instituție sau la altele.

In urma unei circulare trimise de direcțiunea generală, s'a făcut un tablou cu numele acestor funcționari. Tabloul a fost expediat direcției generale C. F. R.

Se crede că unul din soți (bărbatul sau nevasta) va fi pus în disponibilitate, deoarece există foarte mulți absolvenți ai școlilor de mișcare care n'au servicii.

Spiru

Din imaginile triste ale vremii

Tragedia fetelor rămase fără slujbă

A sporit numărul prostituatelor — Mulți hoți de ocazie

Sesizat de numeroase furturi ce s'au comis în oraș, d. chestor Cristea a organizat puternice razii în diferite puncte ale orașului, unde se știe că există cuiburi de răufăcători. Cu acest prilej s'a făcut constatarea că numărul prostituatelor clandestine a crescut mult în oraș.

In afară de Bul. Ferdinand, străzile Uzinei și Zugravi, — au fost găsite prostituate clandestine prin Hală, în cârciumile din Socola și în târgușorul Păcurari.

Zeci de fete au fost duse la poliție.

Cele mai multe sufereau de boli venerice, ajunse în fază cronică.

Un contingent mare de prostituate clandestine l-au dat lucrătoarele congediate din fabrici. Sunt printre ele multe care au venit din provincie să și caute de lucru, dar care n'au găsit slujbă.

In fața acestei situații, d. chestor Arthur Cristea a dispus ca toate prostituatele clandestine din provincie să fie trimise acasă.

Hoți de ocazie

Tot cu prilejul ultimelor razii, au fost arestați numeroși hoți de ocazie.

Cum mai toți profesioniștii furtului din Iași sunt arestați, s'a constatat că ultimele furturi au fost comise de hoți de ocazie. Cei arestați au mărturisit că neavând de lucru și nici o posibilitate de a-și câștiga existența s'a dedat la furt.

Față de aceste fapte, d. chestor Cristea a dispus ca toți suspecții străini de oraș să fie retrimiși în comunele lor.

Deasemenea s'au luat măsuri și împotriva țiganilor nomazi, care cutreeră orașul și comit furturi.

M. Sorin

La schimbarea Epitropiei Sf. Spiridon

O lămurire a foștilor efori, d-nii prof. dr. Bălteanu și Rudolf Suțu

(Continuarea din pagina I-a)

pie frumoasă sumă de *20 milioane anual.*

Această cotă a și început să se pună la dispoziția Epitropiei, care posedă astăzi cecuri prin Banca Națională în valoare de 3 milioane lei ca avans din suma ce i se cuvine.

In rezumat, am reușit să ridicăm ajutorul de 1 milion dat Epitropiei de Ministerul Sănătății, la 35 milioane lei anual și acestea datorită numai sprijinul acordat de D-l prof. Dr. I. Cantacuzino și prof. Dr. Slătineanu care fiind acuzați de o prea mare părtinire pentru această instituțiune în dauna celorlalte, cu multă dreptate au răspuns că: *situațiunea Epitropiei noastre este atât de precară în cât se impune salvarea ei, pe când pentru celelalte instituțiuni similare numai o ajutorare.*

Ne facem cea mai plăcută datorie ca în numele Epitropiei să le exprimăm aici mulțumirile noastre pline de recunoștință și să-i asigurăm că măsurile de salvare pe care le-am realizat pentru această instituțiune vor dăinui ; căci nu credem să se găsească omul care să arunce pentru a doua oară cu piatra în aceste așezăminte cari au fost întotdeauna mândria țării noastre.

II. Cât privește cea de a doua parte, exploatarea cât mai rentabilă a bunurilor epitropiei, a putut fi apreciată de Dvs. zi cu zi lucrând alături de noi la înfăptuirea ei. Numai așa s'a putut realiza :

a) Dobândirea deplinei proprietăți asupra muntelui Chește care prin masivul păduros ce oferă reprezintă o sursă apreciabilă de venit.

b) Dobândirea în plină proprietate a celor 235 hectare arabile expropriate din moșia Popricani și rămase neparcelate.

c) Instituirea exploatării în regie la o bună parte din pădurile Casei, întrebuințând în acest scop personalul serviciului silvic existent.

d) Inființarea brutăriei spitalelor pentru ca în loc să vindem pe un preț de nimic grâul recoltat dela ferma Popricani, să-l putem utiliza la prepararea pâinei în condițiuni cât mai igienice și de o calitate superioară celei procurate anterior din comerț.

e) Organizarea serviciului primirei în așa chip în cât să se asigure o cât mai largă asistență gratuită bolnavilor nevoiași dar în acelaș timp să se realizeze și pentru Epitropie un venit zilnic dela cei ce pot plăti.

f) Restaurarea băilor și a stațiunei de hidroterapie de la Slănic în cât mai bune condițiuni de funcționare, și exploatarea lor de către administrația Epitropiei dând astfel posibilitatea să intre în casa epitropiei venitul de 500.000 lei anual, nemai împărțindu-se pe din două cu concesionarul ca mai înainte.

Nu pretindem că am făcut totul, dar în tot cazul credem *că în decurs de un an am realizat destul și nu putem fi acuzați de „rea administrație".* La aceste rezultate positive însă nu se putea ajunge fără concursul Dvs. pe care l'ați pus cu atâta devotament în slujba acestei măreți instituțiuni. Pentru aceasta ținem să vă exprimăm astăzi în numele nostru care suntem prezenți eu și d. R. Suțu, și a colegului Prof : Dr. Popa care în chestiuni de învățământ lipsește, toată gratitudinea noastră și să vă rugăm ca și pe viitor să continuați a vă îndeplini datoria cu aceiași conștiinciozitate fiind încredințați că pe muncă pricepută și fără întrerupere depusă de Dvs. se bazează înflorirea instituției pe care o serviți.

D. *Rudolf Suțu* mulțumește funcționarilor pentru concursul ce l'au dat epitropilor, despărțindu-se cu regret de ei. D nii prof. Bălteanu și Suțu dau mâna cu toți funcționarii și părăsesc Epitropia.

Indrăzneț atac banditesc

pe șoseaua Sculeni-Petrești

Sculeni 20.— Un îndrăzneț atac banditesc s'a comis pe șoseaua Sculeni-Petrești, la punctul „Crucea lui Cuhut". Victime au căzut doamnele Valeria Mărcuescu, soția agentului fiscal Nec. Mărculescu și Feodora Tudorcic-Marin din Sculeni.

Banditii, în număr de trei, le-au bătut în chip îngrozitor pe femei și pe căruș. Apoi și-au însușit suma de 13.800 lei, după care au dispărut cu căruța, luînd drumul spre Mădeleni. Șeful patrulei din Petrești a plecat în urmărirea banditilor. El. Kreiman

x Parchetul local a trimis în judecată pe comerciantul Iancu Grinberg din str. Nicolina No. 111, pentrucă a ultragiat pe d. portărel V. Stănescu pe când acesta vroia să aplice un sechestru.

x Trib. S. II a confirmat mandatul de arestare emis contra perceptorului Vas. Iladie, arestat pentru delapidare.

De asemenea a confirmat și mandatele emise contra comuniștilor Aron Goldstein și Șulim Goldenberg.

O ANOMALIE

FEMEILE-CONSILIERE NU POT VOTA LA SENAT

ŞI TOTUŞI FEMEILE VOTEAZĂ LA COLEGIUL UNIVERSITAR

Duminică va avea loc alegerea de senator la colegiul consiliilor comunale şi judeţene.

Intocmindu-se lista de alegători a acestui colegiu, s'a ivit o chestiune foarte importantă, şi anume: *Femeile consiliere pot vota?*

Legea electorală nu prevede nimic in această direcţie, aşa incât autorităţile locale au fost nevoite să ceară lămuriri la Bucureşti.

*

Ministerul de Interne a răspuns ieri telegrafic d-lui V. Petrovanu, prefectul judeţului că *femeile consiliere nu au dreptul de a vota.*

Interpretarea dată legei electorale de către Ministerul de Interne, creiază o anomalie. Căci in situaţia femeilor consiliere se găsesc şi femeile profesoare universitare.

Acestora din urmă li s'a recunoscut totuşi dreptul de a vota la alegerea senatorului Universităţii ieşene.

*

Intâlnind pe d na *Elena C. Ghiulea*, distinsa consilieră municipală, şi venind vorba despre indepărtarea dela vot a celor patru doamne din consiliul ieşan, d-sa ne-a declarat:

„Măsura luată e nedreaptă şi absolut arbitrară deoarece femeile trebuie să voteze *in calitate de consilieri aleşi*, aşa cum e interpretarea reală a legii electorale".

*

Se pare că chestiunea votului femeilor consiliere va provoca discuţii şi in Parlament, pentru a se rezolva odată pentru totdeauna dreptul lor de vot.

P.

Foştii epitropi ai Spiridoniei s'au adresat justiţiei

Un memoriu trimis suveranului

Precum se ştie, guvernul a schimbat epitropia dela Sf. Spiridon, pe motiv de...„rea administraţie".

D-nii epitropi Rudolf Suţu şi prof. Bălteanu, au socotit acest calificativ drept o insultă şi un neadevăr. Deaceia astăzi dimineaţă s'au adresat justiţiei, cerând să se cerceteze invinuirile ce li se aduc. D. prof. Gr. T. Popa (care lipseşte din ţară) a trimis in acest scop o procură d-lui Rudolf Suţu.

O intervenţie a primarului

Precum am anunţat la timp, cu prilejul vizitei regale, s'a discutat şi situaţia Spiridoniei.

La un moment dat, in toiul discuţiei, d. primar P. Bogdan a spus Suveranului:

— „Guvernul intenţionează să schimbe epitropia de la Spiridonie. Ar fi bine, Majetate, ca să rămâie d. Rudolf Suţu, care este descendentul unei familii domnitoare. El reprezintă pe vechii cititori şi in plus e in afara luptelor politice. Dealtfel d. Rudolf Suţu depune o muncă reală pentru propăşirea instituţiei".

Suveranul a făgăduit să se ocupe deaproape de această chestiune.

Un memoriu către rege

In afară de acţiunea in justiţie, d. Rudolf Suţu a trimis un memoriu Suveranului, arătând halul in care a găsit ad-ţia Spiridoniei şi activitatea ce a depus-o pentru salvarea acestei instituţii.

A muncit adeseaori câte 20 ceasuri pe zi, făcând inspecţii pentru supravegherea bunei mănuiri a banului. N'a luat nici diurne şi nici alte suplimente, care de obiceiu, se plătiau epitropilor, pe lângă salarii.

Felul cum a organizat administraţia instituţiei a micşorat cu mult deficitul. Ca o răsplată tristă a acestei opere, el este acuzat de rea administraţie şi inlocuit.

Altă acţiune in justiţie

In afară de acţiunea d-lor Rudolf Suţu, prof. Bălteanu şi Popa, continuă acţiunea in justiţie şi fostul epitrop d. Th. Jellea. D-sa a demisionat din partidul nat.-ţărănesc şi caută pe această cale reintegrarea d-sale in postul de epitrop. Acţiunea d-sale se va judeca la 20 August a. c.

S. Maur

x Aţi intrebuinţat **Crema de lăcrămioare?** Ea este emulsie vegetală cu parfum natural de lăcrămioare, uşor absorbită de piele dându-i hrana indispensabilă şi făcând-o catifelată, suavă, parfumată. Depozit: Farmacia Dr. Beceanu Piaţa Halei Iaşi.

Crema de lăcrămioare se găseşte şi la cunoscuta droguerie „La Elefant".

TRIBUNA LIBERĂ

POLITICA LA SATE

Cuvintul unui preot

Primim:

In foaia guvernamentală „Mişcarea Ţărănească" de Duminică 3 Iulie am găsit următoarele rânduri:

„Preotul Grigoraş-Sănesti să ia aminte. Să nu uite că datoria sa este să fie preot şi nu agent electoral.

Dacă s'ar vrea cu orice preţ un premiu pentru agentura electorală să lepede — cuvânt academic l... — mai intâi haina care o poartă. Biserica ortodoxă are şi canoane".

Am reprodus in intregime această notiţă pentru ca cetitorii să ştie despre ce e vorba. Nu cunosc pe autorul acestor rânduri şi nici nu doresc să-l cunosc.

Dar il intreb: de unde ştii d-ta că nu-mi fac datoria?

Ai fost poate in biserica mea să vezi cum slujesc? Să vezi cum predic? Să vezi cum in fiecare Duminică şi sărbătoare biserica geme de lume? Sau ai fost in Duminica Floriilor şi ai văzut cum s'au impărtăşit peste patru sute de credincioşi, după ce mai intâi au trecut pe la scaunul duhovnicesc? Cum spui atunci că nu-mi fac datoria?

Că sunt agent electoral? Dar asta de unde ştii? Să lămurim şi aceasta.

In calitatea mea, am luat parte, laolaltă cu toţi intelectualii din satul meu, la sfatul care-l fac propagandiştii politici cu sătenii. Cred că am dreptul acesta.

Noi intelectualii satelor care muncim pe tărâmul bisericesc, şcolăresc, naţional, cultural, cred că avem dreptul să asistăm la sfaturile care le fac oameni cu mai multă lumină cărturărească, pe tărâmul politic. Şi când te gândeşti cum lucrează aceşti oameni! Ţi se strânge inima de durere. Să-i vezi cum mai denaturează adevărul.

Cum atâţă spiritele umile impotriva altora. Da, noi luptăm pentru pace, iar d-lor pentru invrăjbiri.

Ce'ace noi muncitori cinstiţi şi in mod permanent la datorie clădim in sufletul poporului, vin d-lor şi distrug intr'o clipă. Apoi d-lor ne-au hotărât să păzim turma asta de lupii cei răpitori.

Am asistat la mai multe sfaturi politice din satul meu; dar nici la una nu s'au spus mai multe neadevăruri ca la sfatul făcut de cei de la „Mişcarea Ţărănească". Şi noi nu mai putem suferi aceasta. Ţara are nevoie de oameni serioşi şi oameni cari luptă pentru adevăr.

Politica naţional-ţărănistă de metodică şi permanentă sugrumare a adevărului, trebue vestejită.

Ceeace scrim aici, am spus in parte şi d-lor de la „Mişcarea Ţărănească" la intrunirea ce-au făcut in Sănesti.

De aici rezultă că sunt agent electoral? Nu; de trei ori nu. A lua parte la un sfat politic şi a te impotrivi acelora cari schingiuesc adevărul, nu inseamnă că faci agentură politică, mai ales când faci acest lucru in satul unde-ţi desfăşori intreaga activitate.

Că biserica ortodoxă are canoane, e bine s'o ştiţi. Dar dacă aţi da mai des pe la Biserică, aţi afla că Biserica are şi alte bunuri mult mai sfinte.

Deci, luaţi Dv. aminte,

Pr. V. Grigoraş

PROBLEMA SINISTRAŢILOR

şi primăria locală

La primărie se continuă impărţirea de ajutoare sinistraţilor, de către comitetul compus din d-nele A. Hurmuzescu, Aneta Bogdan, Elena Ghiulea, d-ra Munteanu şi d-nii Sofronie şi Răducanu.

Au fost ajutate până acuma aproape 1500 familii.

In faţa primăriei erau adunate azi dimineaţă vreo 500 femei care se ingrămădeau la intrare. Una câte una veniau după ajutor plângându-şi necazurile.

Pentru fiecare din ele doamnele găsiau câte un cuvânt de mângâere.

Dar unii sinistraţi caută să înşele doamnele din comitet şi vin de două ori după ajutor. Ei sunt însă descoperiţi graţie sistemului de control instituit.

In cartierele inundate

Cu toată propaganda ce s'a făcut, sinistraţii refuză să părăsească cartierele inundabile.

Unii au şi inceput să-şi reclădească casele pe locul vechi.

In faţa acestei situaţii d. primar P. Bogdan a hotărât ca din punct de vedere edilitar aceste cartiere să fie neglijate. Se vor suprima lumina electrică, apa, canalul.

Nu se vor repara străzile şi trotoarele şi nu se vor admite construcţii noui pe aceste terenuri.

Unii sinistraţi care au convenit să facă schimb de terenuri cu primăria, s'au dedat şi la excrocherii.

Astfel este cazul unui locuitor care după ce a schimbat terenul său cu cel al primăriei, a vândut vechiul teren unor locuitori.

Rep.

Ştiri poliţieneşti

Indrăzneaţă spargere

la un magazin din Nicolina

Doi indivizi au venit ieri după amiază la prăvălia d-lui Zeilic Sifler din str. Nicolina No. 99 şi pretextând că vor să cumpere ceva, au inspectat cu atenţie interiorul. Noaptea, cei doi indivizi au fost văzuţi din nou in preajma prăvăliei. Iar după miezul nopţii, ei au intrat in curte şi au spart magazinul. Inlăuntru ei au cotrobăit peste tot şi au furat o cantitate de marfă şi 550 lei din tejghea.

Incercare de jaf

O altă incercare de jaf s'a inregistrat astănoapte. Trei banditi au intrat in bucătăria d-lui Marcel Rozner din str. I. C. Brătianu Nr. 135 şi au inceput să maltrateze servitoarea.

Unul din ei a scos un cuţit şi sub ameninţarea că o ucide i-a cerut să spuie unde dorm stăpânii.

Speriată, servitoarea a inceput să strige după ajutor. Ţipetele ei au fost auzite de stăpânii care au dat alarma şi hoţii au dispărut.

Incercare de sinucidere

Pe str. Păcurari, in dreptul casei cu Nr. 47, a fost surprins pe când voia să se impuşte cu un revolver, casapul Todiraşcu Neculai din str. Păcurari Nr. 51.

Motivul ar fi faptul că a pierdut o sumă de bani care nu era a lui.

*

Accident mortal. — Pe când tânărul Azoiţei Mihai din şoseaua Arcu No. 8, incerca să dreagă lumina electrică in faţa locuinţii d-lui N. Teodorescu, din str. Tătaraşi, a fost electrocutat. Cadavrul a fost trimis la morgă.

Furturi.— A fost inaintat poliţiei, individul Teodor Răileanu din Copou, acuzat că a furat o lampă de benzină dela spitalul israelit.

— Deasemenea a fost inaintat poliţiei Nica Ion din Buda-Dorohoi, acuzat de furt asupra d-lui Ion Plămădeală din Pogoşeni-Tighina.

Rep.

x A apărut in localitate *„Noul indicator alfabetic* al străzilor şi al instituţiilor de stat din Iaşi" de Nomolos. Broşura cuprinde noile numiri ale tuturor străzilor din Iaşi, cu indicaţiile circumscripţiilor şi judecătoriilor de ocol din care fac parte, plus toate explicaţiile necesare. De vânzare la toate chioşcurile şi librăriile din Iaşi. Preţul unui exemplar, lei 20.

x Un grup de profesori universitari in frunte cu d-nii Ioan G. Botez, Teodor Ionescu, Octav Mayer, Traian Ionaşcu şi Gh. Zane, a depus ieri la Tribunal candidatura d-lui prof. dr. I. Tănăsescu, decanul facultăţii de medicină, pentru locul de senator al Universităţii ieşene.

D-na şi D-l Marcu Şlaier
Iaşi str. Socola 49
anunţă rudelor şi cunoscuţilor naşterea primului lor copil
FEDORA
născută 17 Iulie 1932

INFORMAŢIUNI

x Venitul in Iaşi provenit din vinzarea tutunului, de la 1 Ianuar şi pină azi, in comparaţie cu cel din anul trecut in acelaş interval, a sporit apreciabil.

La necaz, se vede că omul fumează mai mult.

x Solemnitatea desvelirii bustului lui Ion Creangă va avea loc in cursul lunei Septembre.

x Duminică 24 Iulie, la ora 5 p. m., in sala „Elisée" va conferenţia distinsul profesor şi medic dr. A. Trose despre „Asigurări Sociale". Conferinţa este organizată de societatea „Generala" a funcţionarilor comerciali.

x D-na şi d. Petru Dragomirescu, vor pleca in cursul săptămânii viitoare la Vichy, pentru o lună de zile.

D. Dragomirescu se va opri câteva zile la Ostende, pentru a participa la o conferinţă economică.

x La Erbiceni şi Românesti a izbucnit o epizotie de febră aftoasă, care face ravagii printe vite. D. dr. Hagi D. Ivan, noul medic veterinar, a luat măsuri pentru combaterea acestei epizotii.

x Camera de punere sub acuzare a pus in libertate pe Nec. Crupoi din Baia pe o cauţiune de 1000 lei. Acesta a fost arestat pentru tâlhărie şi crimă.

A mai fost pus in libertate şi M. G. Turculeţ din Vaslui, arestat pentru lovituri cauzatoare de moarte.

x Direcţia Atelierelor judeţului Iaşi, din com. Buciumi, face cunoscut celor interesaţi că pentru anu şcolar 1932-33, care incepe la 1 Sept., se primesc 20 elevi externi in cl. I la secţia butnărie.

Inscrierile se fac la Dirigintele atelierelor, d. Gh. Popovici, com. Buciumi, dela 1 August până la 1 Sept.

x Starea sanitară a Iaşului este mulţumitoare. Scarlatina şi febra tifoidă sunt in descreştere, numărând câte 8 şi 6 cazuri, iar rugeola şi difteria câte un singur caz. La spitalul „Izolarea" se află internaţi in total, din oraş şi regiune, următorul număr de bolnavi: 26 de scarlatină, 18 de tuberculoză pulmonară, 10 de pelagră, 7 de febră tifoidă, 4 de erizipel, 4 de malarie, câte 2 de tuberculoză osoasă şi splenomegalie şi 30 bolnavi de diferite boli.

x Blocul Pensionarilor ne roagă să inregistrăm regretul că un scriitor ieşan a crezut nemerit să facă glume intr'un ziar, folosind in acest scop titulatura „blocului" care reprezintă expresia suferinţelor şi aspiraţiunilor celor de foşti slujitori ai statului.

x Naţional-ţărăniştii au ţinut ieri o intrunire la Pd.-Iloaie. Au vorbit d-nii dr. S. Iancu şi dr. Th. Bulău, din partea guvernului şi d-nii ing. Buchman şi Polickman, in numele evreilor, solicitând voturile populaţiei pentru d-nii Cananău şi Ciurea.

x Syropul Iodotanic, Dr. Rătianu aprobat de Cons. Sanitar Superior, se recomandă cu mult succes copiilor **lymfatici, anemici, rachitici şi scrofuloşi** purificând sângele şi intărind organismul. Se ia cu plăcere, nu produce iodism. Depozit Farmacia Dr. Rătianu Iaşi str. Cuza Vodă 48. 2

Mişcarea populaţiei Europene

Situaţia in diferite ţări

După ultimele date, Europa (fără Rusia) inregistrează in fiecare an, o creştere de circa 3 milioane suflete.

La această creştere, participă cel mai mult Polonia, Germania şi Italia, fiecare cu câte 400.000 locuitori. După aceste ţări, urmează România, Spania, Anglia, ţări care cresc cu câte 250.000 locuitori anual.

Cehoslovacia şi Olanda cresc cu câte 100—110.000 locuitori. La celelalte state creşterea oscilează intre 40—80,000. Mult mai mare este sporul populaţiei in Extremul Orient.

In Japonia numărul populaţiei se măreşte anual cu 900.000 suflete. Deaceia şi presiunea Japoniei spre Occident. In Australia populaţia se măreşte cu 850.000 locuitori anual.

După statisticile recente, mortalitatea a scăzut in ultimii ani in Europa; cel mai mult in Italia şi Spania.

Urmează Germania, Cehoslovacia, Austria, Olanda, etc.

Datoria oricărei bune gospodine...

...este de avea intotdeauna in casă insecticidul original FLY TOX, care fereşte locuinţa şi alimentele de muşte precum şi de orice alte insecte. Afară de faptul că aceste insecte purtătoare de microbi sunt vătămătoare sănătăţii, ele vă incomodează atât in timpul lucrului cât şi al odihnei. Pulverizând regulat cu insecticidul infailibil **FLY-TOX**, veţi fi feriţi de muşte, molii, ploşniţe, gândaci, purici etc. FLY-TOX-UL ste nevătămător sănătăţii, nu păteză, este in acelaş timp un desinfectant şi mirosul lui este agreabil. **FLY-TOX** este încercat şi aprobat de institutul Pasteur din Paris.

Insistaţi la furnizorul Dvs. asupra bidonului original FLY-TOX de culoare albastră-albă. Refuzaţi insecticide infortoare cari nu au niciun efect.

FLY-TOX
INSECTICID INFAILIBIL

GRADINA POMUL VERDE

Trupa de operete in frunte cu reputaţii artişti americani
Hyman Prizant şi Sara Filler
Va juca astăzi Mercuri marele succes
Ferlangt a Chusen
operetă in 3 acte şi un prolog
Inceputul la ora 10½ seara. Casa deschisă toată ziua

Cu inima zdrobită şi veşnic nemângâiaţii: Constantina Nena, mamă, Niculae şi Vanghele Nena, moşi, Alexandra şi Maria Nena, mătuşe, Florica, Eugenia şi Mircea Nena veri, George Dimitriu văr, Elena Tecu, Fanca Mustriuc, mătuşe, Alexandra şi Vasilichia Dumitru veri, precum şi familiile: Christu şi Teodor Cicoti Bucureşti, Alexandru şi Eremia Ioan, Trepcea şi Plut.-Maj. Măranduc, anunţă incetarea din viaţă a scumpei lor

SOFIA NENA

absolventă a Liceului Mihail Kogălniceanu, in etate de 24 ani.

Inmormântarea va avea loc mâine Joi 21 Iulie ora 2 d. a. in comuna Bucium.

DE INCHIRIAT o cameră mobilată strada Lascar Catargi 5.

DE INCHIRIAT 2 camere cu bucătărie in strada Paladi No. 5 prin Cogălniceanu sau Sărărie, confort modern, libere de acum. Vizibile la orice oră.

Fräulein la o fetiţă de 4 ani jumătate, se caută de urgenţă. A se adresa la ziar sub R.

DE VÂNZARE una şaretă elegantă cu roţi cu cauciuc, un cal de talie mare, un ham englezesc şi un cotiugar nou de un cal. A se adresa in şoseaua Sărărie No. 256 vechi sau 26 nou la d-nul Gh. Paşcaru Iaşi.

De vânzare

Casă din cărămidă acoperită cu tablă compusă din 6 camere, situată in Stradela Uzinei No. 14.

Doritorii se vor adresa la „Prima Societate de Economie" din Iaşi str. Ştefan cel Mare 49.

Către cetitorii noştri din Huşi

Ziarul „Opinia" soseşte la Huşi la ora 4 dum. aducând ultimele ştiri din ţară şi străinătate.

Ziarul se găseşte de vânzare atât la vânzătorii de ziare cât şi la depozitul nostru Librăria „Leontin" până la ora 11 seara.

† SICRIE, RACLE †
de tot felul şi cu toate accesoriile lor, nu sunteţi obligaţi a le cumpăra intr'un anumit loc, ci le luaţi unde este mai eftin cu 40% şi anume:
la SEGALL
str. I. C. Brătianu No. 96
Notaţi bine adresa.

PRIMĂRIA MUNICIPIULUI IAŞI

PUBLICAŢIUNE

No. 19765 din 16 Iulie 1932

Se aduce la cunoştinţa celor interesaţi că in ziua de 25 Iulie a. c. ora 11 dimineaţa se va ţinea in localul acestei Primării situată in Iaşi str. Alexandri No. 14 licitaţie publică pentru inchirierea pavilionului de zid No. 29 din str. Cizmăriei refăcut din nou.

Licitaţia se va ţine in conformitate cu art. 88-110 inclusiv din Legea Contabilităţei Publice, Regulamentul O. C. L. şi normele publicate in Monitorul Oficial No. 127 din 4 Iunie 1931 şi va incepe dela 28.000 lei.

Toate persoanele cari vor lua parte la licitaţie vor depune pe lângă ofertă şi o garanţie de 5 la sută din valoarea sumei oferite, iar oferta se va face numai in conformitate cu caetul de sarcini care pot fi văzute in fiecare zi dela 8—12 in localul acestei Primării str. Alexandri 14.

p. Primar, Traian Jellea

A APARUT
in editura „Naţională" S. Ciornei
Plecat fără adresă
Roman de *Cezar Petrescu*
Cheia tuturor celorlalte romane ale acestui apreciat autor in care se redă fidel imaginea unei epoci.
De vânzare la toate chioşcurile de ziare şi la depozitul general S. Peretz Piaţa Unirei.

x „Opinia" face abonamente lunare pentru acei care pleacă la băi.

ULTIMA ORĂ

Discuţii şi neînţelegeri

asupra rezultatului la Cameră

Are guvernul cota necesară? — Socotelile continuă — Rezultatul definitiv se va da mâne

Bucureşti 20.—Opoziţia continuă să atace guvernul, acuzându-l că n'ar fi obţinut cota de 40 la sută.

Guvernul a anunţat întâi că-i revine 40,86. Iar oficiosul liberal „Viitorul" crede că naţ-ţăr. au întrunit sub 40 la sută, arătând că în primul moment guvernul a anunţat un număr de votanţi; ar apoi a schimbat cifra, făcând „rectificări" la ministerul de interne.

Se aduc acuzaţii d-lui Virgil Potârcă că ar fi dat ordin ca dosarele alegerilor să fie trimise mai întâi Ministerului de justiţie, şi de acolo vor fi înaintate Comisiei cetrale electorale.

*

Ministerul de interne a trimis partidului liberal o invitaţie, să numească un delegat de control.

Partidul liberal a trimis pe d. Xeni căruia d. Armand Călinescu i-a pus la dispoziţie telegramele oficiale. Din aceste telegrame rezultă că socoteala voturilor vine în favoarea guvernului.

In această chestiune, d. Virgil Madgearu a declarat:

— „E o minciună că partidul nostru n'ar fi întrunit cota de 40 la sută. E o manevră a opoziţiei pentru a face impresie la alegerile de Senat".

Rezultatul se va da mâne

Toată ziua de ieri au continuat la Ministerul de Interne, socotelile asupra rezutatului la Cameră.

S'a cerut prefecţilor de judeţe să verifice din nou rezultatele locale şi să comunice numărul exact al voturilor, de oareee s a constatat că înştiinţările făcute telefonic nu-s perfect exacte.

La Comisia centrală electorală sosiseră până aseară rezultatele oficiale numai din 30 judeţe.

Se anunţă că rezultatul definitiv va fi comunicat abea mâne.

Ministerul de interne atrage atenţia că cifrele şi numele aleşilor publicate în ziare au caracter provizor şi îndoelnic.

Şefii de partide

despre rezultatul alegerilor

Ziarul „Dimineaţa" a făcut anchetă printre şefii de partide, asupra rezultatului alegerilor. Iată răspunsurile primite:

D. I. G. Duca — Sânt satisfăcut de rezultat. Toată lupta şi teroarea a fost îndreptată cu înverşunare împotriva partidului naţional-liberal.

Totuş am obţinut rezultate frumoase. Partidul naţional-ţărănesc a pierdut un milion de voturi faţă de situaţia ce-a avut-o în 1928.

Dr. N. Lupu.— Am motive să mă felicit de rezultatul pe care l-am obţinut. Guvernul, cu toate presiunile, abea a obţinut 40 la sută. A fost salvat de cartelul cu minoritarii. Guvernarea naţional-ţărănistă va fi un scurt provizorat.

Dl. Mareşal Averescu.—N'am cifre definitive pentru a face aprecieri juste. Mă voi pronunţa mai târziu.

D-l Gh Bratianu. — Este îngrijorătoare accentuarea curentelor extremiste.

Partidul nostru a obţinut un spor faţă de anul trecut, deci avem răsunet mai puternic în corpul electoral.

D-l Octavian Goga.—Se constată declinul partidului dela putere.

Rezultatele obţinute, în cartel cu minoritarii, înseamnă o mare înfrângere pentru guvern.

In ce priveşte partidul meu (naţional-agrar) n'am putut să mă organizez suficient pe ţară, numai în două luni. Totuşi am realizat un număr însemnat de voturi.

D. Virgil Madgearu — In condiţiile de astăzi, rezultatul este un succes pentru partidul naţional-ţărănesc.

Numai după 14 luni de opoziţie, într'un moment de culminare a crizei şi de deprimare a opiniei publice dacă totuşi am obţinut majoritatea relativă a voturilor, e o dovadă de forţa noastră şi de creditul ce-l avem în popor.

CHESTIUNEA VIITORULUI GUVERN

CÂND SE RETRAGE CABINETUL VAIDA

Fruntaşii naţional-ţărănişti au avut dese consfătuiri, în chestiunea felului cum urmează a se alcătui viitorul guvern.

D. Mirto a propus ca d. Vaida să-şi depue mandatul imediat după alegerile de Senat.

Alţii însă au obiectat că actualul guvern trebue să răspundă în Parlament, la discuţia validărilor, despre felul cum au decurs alegerile. Pe de altă parte, când Regele va face consultaţiunile pentru, va trebui ca parlamentul să fie constituit, pentru ca suveranul să poată lua contact cu preşedinţii Camerei şi Senatului.

Această părere a fost admisă, *stăruindu-se ca d. Vaida să demisioneze după constituirea corpurilor legiuitoare, — adica pe la 10 August.*

Pregătirea viitorului guvern

Fruntaşii ardeleni propun ca guvernul viitor să fie format din personalităţi naţ-ţărăniste de mîna a doua; rămînînd ca personalităţile de mîna întâia să ţie contact permanent cu masele.

Ţărăniştii regăţeni cer însă un guvern de mînă tare, cu personalităţi principale, sub preşidenţia d-lui Maniu sau a d-lui Titulescu.

Se pare însă că aceştia doi şi nici d. Vaida, nu vor fi dispuşi să prezideze guvernul Ar rămâne această sarcină d-lui Mihalache sau d-lui Mironescu.

Se va încerca la început un cabinet de concentrare. In acest scop, se va face apel la d-nii dr. N. Lupu şi Gh. Brăteanu. Dar combinaţia n'are nici o şansă, aşa că vom avea un guvern naţional-ţărănesc pur.

INTRE RUSIA ŞI ROMANIA

CHESTIUNEA PACTULUI DE NEAGRESIUNE

Ziarul elveţian „Neue Zürcher Zeitung" publică un interesant articol cu privire la pactele de neagresiune cu Rusia,

Iată un pasagiu care ne interesează îndeosebi:

„Guvernul polon e gata a semna pactul de neagresiune cu guvernul sovietic, dar este şi decis să exercite o profesiune asupra României ca ea să nu mai stărue într'un pact româno-rus asupra cererei sale în ce priveşte recunoaşterea ocupaţiei Basarabiei şi să împiedice astfel realizarea tratatelor.

De fapt, nu se poate presupune că România va sta la o parte în cazul unei înţelegeri polono-ruse, riscând astfel o izolare, în faţa imperialismului bolşevic.

De altfel în Rusia atmosfera în care se discută raporturile cu România, a fost curăţită în ultimele luni.

Atacurile de presă au încetat aproape şi aşa se poate crede că la Moscova se înclină spre un compromis acceptabil, lăsând viitorului îndepărtat decizia asupra Basarabiei.

„Dar în cele din urmă România se poate decide cum vrea. Pare că Polonia şi Rusia sovietică sunt decise să închee şi singure pactul de neagresiune. Lucrul acesta lasă să recunoască că pentru cele două guverne sunt hotărâtoare cu totul alte motive decât acelea din negocierile de odinioară".

x Laboratorul de Analize chimice şi Microscopice Dr. **Rătianu** autorizat de Ministerul Sănătăţei Publice, execută analize complecte de urini, spute, secreţiuni etc. precum şi or ce analize ce interesează Industria, Comerţul şi Higiena alimentiară. Iaşi Cuza-Vodă 48 2

Pentru cine are nevoe de cura de Karlsbad
„Indicaţiile şi contraindicaţiile
Curei de Karlsbad"
de Doctorul GR. GRAUR
medic balnear de Karlsbad
Un volum 72 de pagini apărut în Ed. „Adevărul" 40 Lei

Filmarea unui oraş pe fundul mării

Cum a fost descoperită sub apă o cetate antică

Moscova — Peste câteva zile, va rula la Moscova, un film de o importanţă ştiinţifică neobişnuită.

Filmul se numeste „Oraşul de pe fundul mării" şi este strict documentar.

Iată cum a fost realizat:

Arheologul, prof. Grinevici, a făcut în ultimul deceniu, importante desgropări în partea de Vest a Crimeei, în urma unui raport al paznicului farului dela Kerson, în apropiere de Sebastopol. Păzitorul a afirmat că, din când în când, mai ales când timpul e liniştit, se poate zări dela înălţimea farului, un fel de contururi interesante, întunecate, întinzându-se pe fundul mării, ca un oraş.

Prof. Grinevici a început să caute oraşul scufundat, bănuind că este vechiul Chersones.

El s'a servit de o ţeavă de metal, terminată printr'un reflector de sticlă. In zilele cu soare, această ţeavă a inlesnit deslusirea pe fundul mării, a unor rămăşiţe de ziduri.

In modul acesta s'a descoperit antiqul oraş Chersones, scufundat în apele Mării Negre. El se află la o adâncime de 10—12 m. sub apă. Imediat după grupul de scafandrieri s'a scobort în fundul mării însuşi profesorul Grinevici. Savantul a stabilit că partea principală a ruinelor provine din epoca anteelină.

Grupul geologic al expediţiei a ajuns la convingerea, că versiunea unui cutremur de pământ trebue respinsă. Vreo catastrofă bruscă nu s'a petrecut. Oraşul părăsit de locuitorii săi, s'a înnecat cu încetul, timp de mulţi ani în urma deplasării ţărmului.

Expediţia a început apoi să filmeze scenele acestei descoperiri arheologice.

Filmul prezintă o grandioasă privelişte.

Pe lângă clădirile şi ruinele antice, care se ridică în mijlocul mării atrag atenţia spectatorilor şi tablourile de viaţa marină, mişcarea jivinelor depe fundul mării, roiurile de peşti şi cele mai felurite plante cu forme fantastice.

(Ceps)

Hitleriştii pregătesc

o lovitură de stat

şi reîntronarea dinastiei Hohenzollern

Londra 20.—Presa engleză publică ştiri senzaţionale despre planul lui Hitler.

El pregăteşte o lovitură de stat

ADOLF HITLER

care urmează să se producă odată cu alegerile generale, în noaptea de 31 Iulie spre 1 August.

Hitler proectează răsturnarea lui von Papen şi alcătuirea unui guvern cu ex-Kronprinţul ca ministru de interne.

Noul regim va anula constituţia din Waimar şi va face alegeri pentru Adunarea Naţională ce va da Germaniei o nouă constituţie.

Dacă nu va obţine majoritate în alegeri, Hitler va recurge la forţă. In acest sens, se afirmă că hitleriştii vor avea concursul generalului Schleicher, actualul ministru al armatei.

Trupele hitleriste vor ocupa staţiunile de telegraf, telefon şi radio, aerodromurile, gările etc.

S'a pregătit arestarea fruntaşilor socialişti şi comunişti.

*

Londra 20.—Ziarul „Daily Herald" scrie că Vineri, ex-Kronprinţul a făcut o nouă vizită secretă în Olanda, având o lungă consfătuire cu ex-Kaiserul Wilhelm.

Se precizează că s'a pus la cale restaurarea monarhiei în Germania.

Deputaţi aleşi

Bucureşti 20 — Conform situaţiei electorale, e destul de sigur că vor fi proclamaţi aleşi pentru Cameră:

La Gogişti: Aurel Butu (Constanţa); Gr. Mihailescu (Covurlui); Octavian Goga (Ialomiţa); Tilică Ioanid (Mehedinţi); Stan Ghiţescu (Teleorman); Vasilescu-Valjean (Romanaţi).

La averescani: Anibal Teodorescu (Teleorman); Gh. Dimitriu (Tecuci); Dr. Dănilă Vasu (Făgăraş); V. Roşeţeanu (Ialomiţa).

La Uniunea Naţională: Dr. Lazăr Dicescu (Râmnicul-Sarat); Traian Constantinescu (Soroca); Mateişanu (Sălaj); Serafim Filipescu (Cetatea Albă); C. Argetoianu (Dolj).

x Trib. S. I, a amânat pentru ziua de 23 Sept. procesul comuniştilor Luca Lazlo, Ezra Leibovici şi Elena Cuncic, inculpaţi pentrucă au redactat şi împărţit manifeste cu caracter subversiv.

ALEGERILE PENTRU SENAT

La secţiile de votare din Iaşi. — Câteva incidente

Azi dimineaţă au început alegerile pentru Senat, colegiul votului universal. Alegerea decurge în linişte în oraş.

Incidente

Totuşi pe alocuri s'au înregistrat incidente serioase. La şcoala „Vasile Conta a isbucnit un scandal între delegaţii guvernului şi ai opoziţiei. A fost nevoie de intervenţia armatei ca să evacueze pe turbulenţi.

La şcoala „Costache Negri" a isbucnit o bătaie în regulă între delegaţii duciştii şi georgiştii. Intervenind delegaţii naţional ţărăniştii ca să i despartă, s'a produs o încăerare generală Cu mare greutate liniştea a putut fi restabilită.

La mai toate secţiile de votare au fost evacuaţi delagaţii care n'aveau vrâsta de 40 de ani.

Un comunicat al partidului evreiesc

Conducerea partidului evreiesc din Iaşi a lansat un comunicat pentru alegătorii evrei prin care recomandă cu toată căldura să voteze lista No. 2 pe care candidează d-nii Neculai Cananău şi Anibal Ciurea.

Comunicatul este semnat de d-nii Ilie Mendelsohn şi dr. Isac Avram.

Propaganda

Georgiştii fac o propagandă intensă. Duciştii se arată mai indiferenţi.

La guvernamentali, se observă urmările neînţelegerilor din club. Peste tot se văd numai „naţionali". Guvernamentalii din ramura ţărănistă trec destul de rar pe la secţiile de votare.

O dudule

Din biuroul electoral dela şcoala „Adamache" face parte o duduie

Un delegat a făcut următoarea remarcă.

— „Am să protestez în numele alegătorilor dela Cameră, împotriva biuroului electoral. Bătrânilor la Senat le-au adus o fată"...

*

Alegătorii sînt foarte puţini la număr. Până la ora 12 n'au votat nici un sfert din câţi au ridicat buletinele de vot.

Propaganda este aproape inutilă în preajma localului de vot. Alegătorii vin hotărâţi de acasă.

In judeţ, alegerile decurg deasemeni în linişte.

M Săveneanu

Informaţiuni

x **Lingerie fină şi eftină cumpăraţi la „EDUARD".**

x **Neurastenia**, surmenajul, oboselele musculare şi cerebrale, precum şi orice debilitate nervoasă, se combat cu efect sigur întrebuinţînd **Siropul Hipofosfit compus** Werner. Aprobat de consiliul sanitar superior. Depozit Farmacia Werner Iaşi. 3

x **Cu începere de astăzi 20 Iulie 1932 şi pînă la finele lunei August 1932, conform ordinului Ministerului Muncei, birourile Soc. „Asigurarea Românească" din Iaşi, str. Lăpuşneanu No. 40, vor lucra între orele 7 dimineaţa—2 după amiază—în fiecare zi de lucru.**

x *Frumuseţea* e una din cele mai puternice arme ale femeei. Crema de zi *Khasya* vă face şi vă menţine frumoase! Depozit: Farmacia Polak, str. Ştefan cel Mare.

x **Elegant şi eftin vă îmbrăcaţi la „EDUARD".**

x **Bătăturile** le înlăturaţi sigur cu **„Coricol"**.

Depozit: Farmacia Polak, str. Ştefan cel Mare.

ORA 3

D. VAIDA PROPUNE UN GUVERN TITULESCU

Se pare însă că ministrul nostru la Londra va refuza

Buc. 20. D. Vaida a avut azi dimineaţă o consfătuire intimă cu mai mulţi colegi din cabinet.

Primul ministru a examinat situaţia politică şi la sfârşit şi-a exprimat părerea ca d. Titulescu să fie invitat în ţară, pentru a forma viitorul guvern.

După cum se anunţă însă din Geneva, această propunere nu poate avea şanse, deoarece e aproape sigur că d. Titulescu va refuza, fiind foarte obosit.

O încăerare sângeroasă

la alegerile de astăzi din Bucureşti

Buc. 20.— Astăzi dimineaţă, la alegerile de senatori, s'a produs un sângeros incident la secţia 52 pe şos. Ghiuleşti.

Un grup de agenţi liberali a tăbărât asupra unor agenţi naţional-ţărăneşti, lovind în dreapta şi în stânga cu cuţitele.

Câţiva naţional-ţărănişti s'au ales cu leziuni. Mai grav rănit este un anume Dan Firiţescu, care a fost dus la spital.

Au intervenit jandarmii şi au putut fi arestaţi agresorii Marin Mateescu, Bucur Constantinescu, Gh. Ionescu etc.

Guvernul german anunţă

că e stăpân pe situaţie

Berlin 20. — Ziarele oficioase anunţă că zvonurile despre pregătirea unei lovituri de stat n'au temei.

Guvernul e stăpân pe situaţie şi garantează ordinea. Dacă hitleriştii nu se vor linişti, guvernul este hotărât să ieie măsuri mai severe decât cele de până acum.

x Tot timpul cât veţi lipsi din localitate, „Opinia" vă va informa precis şi urgent Nu uitaţi să vă abonaţi.

x LA CERNAUŢI se găseşte zilnic ziarul „Opinia" la chioşcul din piaţa Unirei (halta tramvaiului) precum şi la debitele principale din oraş.

Sucursala IAŞI str. Lăpuşneanu No. 40

ANUL XXVIII No. 7568

3 LEI EXEMPLARUL

VINERI 22 IULIE 1932

ABONAMENTE
Lei 1000 . . . . pe
» 500
»
A
IAȘI

OPINIA

ZIAR POLITIC COTIDIAN

ANUNCIURI
se primesc la toate
AGENȚIILE DE PUBLICITATE
și la
ADMINISTRAȚIA ZIARULUI
Iași. — Strada Lăpușneanu 37

Telefoane: Redacția 391, Administrația 394, Serviciul de noapte 367

IDEI ȘI FAPTE

LA LIMITA STRICTĂ

A „PRIMEI MAJORITARE"

Și când te gândești că puțin lipsea ca guvernul, prezidat de unul din cei mai experimentați electori ai țării, să nu fi întrunit cota necesară spre a putea beneficia in voie bună de grațiile primei majoritare; când te gândești că eram la un pas numai de realizarea unui deziderat politico-social impunător!

L'am formulat de atâtea ori și în preajma recentelor alegeri: massele uzează în așa fel înțelept de dreptul lor constituțional, încât nici un partid nu obține majoritatea, relativă macar. Ar fi însemnat aceasta fără îndoială, un prim și puternic început întru îndreptarea vieții noastre publice pe un făgaș cu adevărat democratic. Căci astfel s'ar fi realizat un guvern de coaliție parlamentară; astfel opoziția întreagă și-ar fi putut face datoria până la capăt; într'un cuvânt am fi fost plasați dintr'odată în rândul țărilor civilizate, care au parte de un parlamentarism autentic.

Nu ne-a fost dat însă, nici de data aceasta să ne vedem doleanțele împlinite; nu ne-a fost dat încă să asistăm la dărămarea unui edificiu putrezit până la temelii, și ne vom mai complace mult și bine într'o situație pe care cu toții o considerăm intolerabilă.

...Numai câteva zeci de mii voturi greșit exprimate, numai câteva puncte, neînsemnate în aparență, și iată-ne rămași din nou și Dumnezeu știe pentru cât timp, sub tutela unui regim parlamentar vicios și nelogic.

E loc totuși să observăm aici că vina cea mare nu revine în întregime masselor alegătoare. Dimpotrivă: ignorante și neștiutoare cum sunt, acestea au fost, dacă vreți, la înălțimea cerută, căutând instinctiv să înlăture un pericol.

Dar au fost prea multe liste, care n'aveau nici o șansă de reușită. Iar voturile irosite pe aceste liste au folosit indirect guvernului.

Și astfel s'a putut întâmpla ca din cauza a câteva zeci de mii de voturi; mai bine zis datorită neghiobiei câtorva politicieni — țara să-și vadă din nou speranțele spulberate.

Prima majoritară de o parte; „salvatorii" nepricepuți și miopi de altă parte—când va fi dispensată oare și țara aceasta multsuferitoare, și de una și de alții?

i. l. b.

„OPINIA"
LITERARA ȘI ARTISTICĂ

Vorbe...

De ce nu votează și femeile?..

Hotărât, bărbații noștri sânt egoiști, foarte egoiști. Și-au rezervat numai pentru dânșii dreptul de a conduce viața politică a statului. In acest scop invocă tot felul de argumente împotriva ideii de descătușare socială între sexe. De pildă: susțin că politica ar îndepărta femeile de pe drumul lor firesc; că mamele și gospodinele ar uita leagănul și plita; că menajul ar fi lăsat în neglijență, în părăsire.

Se știe că aceste motive, mai exact aceste pretexte, pot fi răsturnate cu succesul adevărului, cu replica realității. Femeile, care nu-și cunosc și nu-și respectă obligațiile de soție, de mamă, de gospodină, nu lipsesc nici acum când ele n'au drepturi politice. Iar cele care posedă simțul datoriei — și acestea formează incontestabil marea majoritate — n'ar putea fi prefăcute de activitatea pe tărâm politic. Dimpotrivă; ar putea colabora cu însușirile lor din mica gospodărie ordonată a căminului în marea gospodărie complexă a statului.

Sânt mulți care confundă sexul Evei cu flirtul, cu cochetăria, cu fardul și mondenitatea. Pentruce nu se gândesc însă la femeia cu hărnicia în brațe, cu spiritul de ordine și educație? Ea este adevărata tovarășă de viață, care poate cere dreptul de a fi pe teren politic egală cu bărbatul, când în alte direcții îl subjugă, îl domină.

Dar bărbații sânt egoiști. Și poate și puțin răzbunători. Ei se gândesc probabil că destul în cele mai multe domenii femeia este aceia care votează și alege!..

i. b.

...și fapte

Literatura foamei

La New-York s'a deschis o expoziție originală de cărți, intitulată „literatura foamei". Sânt acolo expuse toate volumele apărute în ultimii ani și care discută despre criză, despre șomaj.

E interesant să menționăm că expoziția această numără peste 14.000 cărți în diferite limbi, ceiace ar dovedi că aspectul vitreg al vremurilor de astăzi a avut puternic ecou în literatura mondială.

(Continuarea în pag. II-a)

Pastile contra căldurilor
O invenție utilă în Anglia

Ultimele zile au adus și în Anglia călduri sufocante. Băile și strandurile erau tixite de lume. Biletele de baie au fost plătite cu prețuri duble și triple. Multe persoane au apărut pe străzile Londrei numai în camașă, sau în pijama, ceiace înseamnă o adevărată surpriză pentru tradiția de etichetă și pudoare a englejilor.

Căldurile au prilejuit însă unui farmacist din Londra, anume James Gothard, să facă afaceri excelente. Acesta a lansat o pastilă contra arșiței. E vorba de un preparat chimic, în formă de granulă, care răcorește trupul în câteva secunde. Efectul nu durează prea mult. Pentru moment însă omul capătă o plăcută senzație de răcoare.

Pastilele acestea s'au vândut în cantități enorme. Așa încât singurul mulțumit de pe urma căldurilor a fost probabil farmacistul respectiv!..

Ex-Kaiserul Wilhelm
și restaurarea monarhică în Germania

Un redactor al marelui cotidian american „New-York Times" a venit special în Olanda, pentru a obține un interview dela ex-Kaiserul Wilhelm cu privire la chestiunea restaurării monarhice în Germania. Fostul împărat l-a primit pe ziarist și i-a făcut următoarea declarație:

— „Germania, ca orice țară, își face drumul firesc al istoriei. Nimeni nu poate forța împrejurările. Ele au curs natural, cu geneza în tradiția secular a poporului, ca la orice națiune. Nimeni nu poate prezice împrejurările. Deaceia ce vă pot spune eu? Intotdeauna oamenii au fost dominați de evenimente, chiar când se părea că ei le domină. Eu am cunoscut acest adevăr. Cred însă că Germania merge sinceră pe calea trasată de puterea evenimentelor, fără altă ambiție decât aceia a interesului național".

Deși îmbrăcată într'o abilă formă sibilică, declarația ex-Kaiserului e destul de transparentă în ce privește speranța acestuia în restaurarea monarhiei.

Tulburările din Germania

Precum am relatat, tulburările din Germania au luat proporții alarmante. La Altona luptele de stradă între hitleriști și comuniști s'au terminat cu 12 morți și foarte mulți răniți. In clișeu: o vedere din orașul Altona.

In asemenea împrejurări, președintele Hindenburg a luat măsuri dictatoriale (amănunte complecte în pag. 4-a)

DIN TOATA LUMEA

Căsătorie fără bărbat.— Un caz deosebit de interesant s'a întâmplat la New York. Un anume Paul Borning, de profesiune chelner, trebuia să se însoare cu o funcționară Lilly Pooner. In ziua căsătoriei însă, bărbatul a trebuit neapărat să plece cu vaporul. Și cum transatlanticul pornia chiar în acea zi, Borning n'a mai putut întârzia. Dar pregătirile costisitoare ale cununiei erau gata și părinții fetei nu vroiau să amâne nunta. Deaceia mirele a lăsat o scrisoare, în care declară că admite să se însoare cu d-ra Lilly Pooner și explică motivul pentru care nu poate veni personal în fața ofițerului stării civile.

Cununia a fost făcută în absența bărbatului, deși funcționarul dela oficiul de mariaj n'avea voie să înregistreze o căsătorie în asemenea condițiuni. El a fost convins însă că totul va decurge perfect normal.

Dar a intervenit neprevăzutul. La Hamburg, americanul s'a încurcat cu o blondină nostimă și nu s'a mai reîntors la New-York. Scrisorile, rugămințiele, amenințările au rămas zădarnice pentru bieții părinți ai fetei căsătorite fără bărbat. In cele din urmă aceștia s'au adresat justiției. Dar n'au obținut câștig de cauză, fiind că tribunalul a recunoscut că, așa cum a fost făcută, cununia este și rămâne nulă.

Sfârșitul?... Când doi se ceartă,... suferă al treilea. Ofițerul stării civile a fost pedepsit la trei luni închisoare, pentrucă a oficiat o căsătorie în condițiuni nepermise.

*

Un rămășag fatal.—Un anume Steineggér din Triest a pus rămășag cu un prietin, pe 100 lire, că va înota un ceas și în acest timp va bea zece sticle cu vin.

Intr'adevăr, respectivul a intrat în mare, ducând după dânsul un coș cu cele zece sticle. Inotător perfect, el a plutit aproape trei sferturi de ceas, în care interval a golit șapte sticle cu vin. La un moment dat însă, din cauza amețelii provocată de marea cantitate de băutură, și-a pierdut echilibrul. Și până să-i poată veni cineva în ajutor, nefericitul s'a înecat.

Cazul e destul de instructiv pentru cei care obișnuesc să angajeze rămășaguri exagerate.

*

Când nu prevezi timpul!..— Ziarele rusești aduc o știre curioasă.

Zilele trecute s'a deslănțuit asupra Kievului o furtună teribilă, urmată de o ploaie torențială. Două fabrici și numeroase case au fost distruse, pagubele cifrându-se la câteva milioane cervoneți.

Sinistrații au dat în judecată serviciul meteorologic al orașului, pentru faptul că n'a prevăzut acest uragan. Reclamanții susțin că acest serviciu este plătit tocmai ca să anunțe asemenea manifestări ale naturii și să puie în gardă populația.

Rămâne de văzut ce va hotărâ justiția în această originală acțiune.

*

Mirese cumpărate. — Tribunalul din Paris a avut de judecat un caz interesant.

O țigancă, anume Maria Columbia s'a plâns împotriva tovarășului de șatră Nicolai Camban, susținând că acesta i-a răpit fata, Scola, în etate de 18 ani. Acuzatul a recunoscut fapta, dar a explicat:

— „Așa e obiceiul la poporul nostru. Eu am cumpărat copila cu 80 franci, pentru a fi mireasa fiului meu. Când am fost de 12 ani, tatăl meu a procedat la fel, cumpărându-mi o fată în acelaș scop. El era însă mai avantajat, căci pe atunci o mireasă era plătită numai cu 30 franci".

Tribunalul de Sena a anulat vânzarea, socotind că asemenea procedee constituie un fel de reînviere a sclavajului.

Actualități politice

Cealaltă suveranitate

Precum se știe, partidul averescan luase aerul de a se afla în conflict cu Coroana; și la orce împrejurare cerea „respectul constituționalismului".

Singurul înțeles al atitudinei averescane era că,— dacă Coroana nu vrea să dea puterea d-lui mareșal Averescu, va trebui să asculte însă de „cealaltă suveranitate": voința poporului.

Și voința aceasta s'a exprimat acuma, din nou, respingînd mai mult ca orcînd politica partidului averescan.

Iată dar, acord perfect între cei doi suverani: regele și poporul. Sântem în deplin constituționalism.

Ce mai poate spune, ce mai vrea și ce mai năd ăjduește politicește d. mareșal Averescu?

U. E. R.

Uniunea evreilor romîni (cu diverse alte ajutoare) s'a afirmat pe cont propriu în lupta politică, vroind să se măsoare cu partidul național evreesc. Și a suferit o totală înfrîngere.

Prin carteluri cu partidele de guvernământ, U. E. R. menținea impresia unei forțe electorale. Acuma s'a lămurit adevărul și s'a distrus o legendă.

Cine i-a sfătuit atît de rău pe conducătorii U. E. R?

Rămâne stabilit că populația evreiască, în mare majoritate urmează partidul evreesc, punând lupta politică pe bază de naționalitate și confesiune.

Ca o reacție, un număr crescând de români pun deasemenea atitudinea politică pe teren național și confesional. Și astfel sporesc forțele antisemite.

Unde vom ajunge,—Dumnezeu știe!

X.

IN PAG. 4-a
ULTIMA ORA
telegrafică și telefonică

† Episcopul Iustinian Teculescu

In preajma rezultatului prim al alegerilor pentru Cameră, ne-a venit la Iași vestea tristă și neașteptată, a încetării din viață a Vlădicăi Iustinian, episcopul Cetății Albe, cu reședința la Ismail. Prin legea sancționată și promulgată cu Decretul Regal No. 920 din 8 Martie 1923 înființându-se (pe lângă episcopia Constanței și Hotinului) și cea a Cetății Albe și Ismailului, la aceasta din urmă a fost ales episcopul Iustinian de Alba Iulia.

L-am cunoscut în 1923 când a venit la Iași să inspecteze unitățile militare în calitatea sa de episcep al armatei. Eram confesor al garnizoanei. L-am însoțit pretutindeni și l-am văzut slujind. L-am auzit apoi vorbind ofițerilor și trupei. A fost primit cu bucurie pe la toate unitățile militare. Vorbia frumos, colorat, simțit, ca un adevărat părinte, ca un duhovnic încercat. La Mitropolie se țineau atunci conferințele generale preoțești. A venit în mijlocul preoțimei ieșene, cu mulțămire deosebită. Ne-a vorbit cu căldură, deschis, dovedindu-se un bun cunoscător al problemelor bisericești și al nevoilor preoțești.

Fusese după război, protopop la Alba-Iulia. Descălecând curând, ca ardelean, în vechea episcopie a marelui istoric și academician Melchisedec Ștefănescu, s'a pus pe lucru cu tot dinadinsul, știind al cui urmaș este. Nu-i locul să arăt aici activitatea acestui vrednic episcop.

In 1931 a scos la Sighișoara un volum de Cuvântări și predici, întitulat: „*Pentru neam și lege*". Păr. Arhim. Scriban, in revista „*Biserica Ortodoxă Română*" din Febr, a. c., recenzând acest volum, are numai cuvinte de laudă despre autor. Citez la întâmplare: ...„Autorul nu este numai un bărbat care vorbește din cărți. E un poet, un scriitor care are în rândurile sale înfățișări ale vieții, icoane vii, culegeri din mersul zilelor, făcute cu mare simț de a vedea și cu deosebită putere de a nu se închide în desfășurări reci și abstracte"... „decând tot urmărim noi cărțile care se ivesc în sânul bisericii, nici una nu pune așa de verde și așa de viu nevoia limbii bisericești ca aceasta".

Cu moartea Vlădicăi Iustinian, dispare o figură distinsă a Sf. Sinod.

Golul lăsat de fostul episcop al Cetății Albe se va resimți, căci răposatul era înzestrat cu reale calități, care pun în frumoasă lumină pe un prelat al bisericii. Era și un iubitor al Iașului cultural.

In glia strămoșească, in Covasna din Trei Scaune, va odihni trupul său.

A trecut prin viață muncind cu spor. A primit moartea cu seninătate evanghelică. Odihnească în pace!

Pr. N. Hodoroabă

Ce-i cu căsătoria
Gretei Garbo?

Am anunțat și noi, după cum au relatat toate ziarele străine, proectul de căsătorie al Gretei Garbo cu scriitorul suedez Sörenzen. S'au dat la început unele amănunte asupra faptului: că vedeta vine în Europa, că nunta va avea loc în discreție la Berlin, că perechea se va stabili la Stockholm, etc. Apoi însă a urmat o pericadă de tăcere. Nu se mai știa ce a rămas cu proectul matrimonial al Gretei.

Pentru a obține o precizare, câțiva ziariști din Hollywood s'au adresat celebrei actrițe. Dar ea, cu ungest nervos, le-a răspuns tranșant: „Vă rog să mă lăsați în pace".

In felul acesta nu s'a putut căpăta nicio lămurire. Și ziarele americane se întreabă pe drept cuvânt: ce-i cu căsătoria Gretei Garbo? A fost ceva serios, sau o butadă, sau o simplă reclamă? Vedeta însă nu răspunde, continuând să păstreze obișnuita ei atitudine enigmatică.

x Inainte de a pleca la băi nu uitați să vă abonați la „Opinia".

O pagină comemorativă
de *WRATISLAVIUS*

DUCELE DE REICHSTADT

(† la 22 Iulie 1832)

Acum o sută de ani s'a stins la *Viena*, în palatul *Schönbrünn*, un copilandru frumos și subțirel, fiul „*Lui*", al lui *Napoleon I Bonaparte*.

Tinerelul acesta deși născut, după expresia unui istoric, ca „fiul celei mai glorioase perioade a istoriei moderne", fusese desemnat de soartă să cunoască, în viața scurtă ce i-a fost dat să trăiască, cea mai cumplită zbuciumare sufletească ce-a clocotit vreodată într'un suflet omenesc. Mai grozavă chiar decât aceia a tatălui său, de vreme ce *Napoleon* îndurând chinul unui declin ticluit cu măestrită cruzime de către dușmanii săi, putea cel puțin să se mângâe retrăindu-și —în pustietatea insulei *S-ta Helena* ceasurile unei glorii, până la el de către nimeni ajunsă. Pe când copilul, născut în apogeul gloriei incomensurabile a tatălui, avea să înceapă din chiar fageda vârstă de patru ani, să urce calvarul unor suferințe morale, cărora numai moartea liberatoare le-a pus capăt.

In decursul secolului ce s'a scurs de la moartea *ducelui de Reichstadt* s'au scris nenumărate pagini despre acest epilog al epocei napoleoniene.

Dar istoricii sau cronicarii respectivi au oglindit nu atât adevărul istoric, obiectiv și rece, cât au redat mai degrabă sentimentul nutrit pentru Napoleon și progenitura sa de către poporul din care se trăgea cronicarul. Cu chipul acesta, a fost sentimentalizat până la lirizmul cel mai accentuat, capitolul care se ocupă cu viața copilului născut din căsătoria lui *Napoleon* cu *Maria Luisa* fiica imparatului *Austriei, Francisc I de Habsburg*.

*

In mijlocul gloriei și atotputerniciei, Napoleon își permise gestul de a cere mâna uneia dintre fiicele celui mai mândru dintre împărații Europei. „Plebeul corsican", genialul comandant al armatelor invingătoare, își luă dreptul de a se prezenta în ipostasa de ginere al împăratului *Franz I*, a aceluia care personifica noblețea aristocrației medievale. Curtea din Viena, în care domnea eticheta cea mai severă, se incuscri cu stăpânitorul lumei și arhiducesa *Maria Ludovica* deveni nora Laetiției Buonaparte...

De ar fi fost însă numai contrastul originei celor doi soți. Dar, pe deoparte *El*, tumultuos și neastâmpărat, închis și frământat de planuri uriașe, și pe de alta ea, mediocră și casnică, profund neînțelegătoare a continuei frământări și a preferinței acordate vieții de lagăr și cuartir, celei tihnite, plină de belșugul curții imperiale. Pe cine poate dar surprinde pasajul, dintr'o scrisoare a împărătesei, în care vorbind despre Napoleon, oglindește toată simțirea ei: „nu l'am iubit, nu'l iubesc și nici nu'l voi iubi vreodată"...

Se explică atunci ușor, faptul pertinamente autentic, că arhiducesa s'a simțit mult mai fericită *după 1814*, când, despărțită și devenind *ducesă de Parma* a dus o viață relativ tihnită, mulțumită cu satisfacții ce'i le oferea mica ei reședință, cu curtenii și amanții ei, mediocri și insignifianți, după chipul și asemănarea stăpânei lor.

Din aceste două firi diametral opuse, se născu—la 21 Mart 1811, copilul conceput poate într'un scurt popas dintre două războae și căruia, când a fost așezat în leagănul de aur cu vultur la căpătâi, ii se acordă titlul de „*Regele Romei*". Până la vârsta de patru ani, nimeni nu i-a spus copilului alt-fel decât „*Sire*", și o intreagă curte, cu tot aparatul regal înconjura pe *rege*, odrasla lui *Napoleon*

Dar veni cataclizmul de la 1814. Copilul fu despuiat de toate prerogativele regale și transportat la bunicul său, împăratul Franz I, el însuși un instrument în mâna cancelarului atotputernic și dușmanul

(Continuare în pagina II-a)

LOTERIA DE STAT

Dela 10 August până la 15 Septemvrie
se vor distribui jucătorilor următoarele câştiguri:

Un premiu de		**Lei**	**5.000.000**
1 câştig de		**Lei**	**5.000.000**
1		**de Lei**	**3.000.000**
1		**de Lei**	**2.000.000**
1		**de Lei**	**1.000.000**
1		**de Lei**	**750.000**
1		**de Lei**	**500.000**
2	**câşt.**	**de Lei 300.000**	**600.000**
3		**de Lei 200.000**	**600.000**
4		**de Lei 150.000**	**600.000**
5		**de Lei 100.000**	**500.000**
6		**de Lei 75.000**	**450.000**
7		**de Lei 60.000**	**420.000**
8		**de Lei 50.000**	**400.000**
9		**de Lei 40.000**	**360.000**
10		**de Lei 30.000**	**300.000**
20		**de Lei 25.000**	**500.000**
50		**de Lei 20.000**	**1.000.000**
100		**de Lei 15.000**	**1.500.000**
200		**de Lei 12.000**	**2.400.000**
300		**de Lei 10.000**	**3.000.000**
500		**de Lei 8.000**	**4.000.000**
1770		**de Lei 7.000**	**12.390.000**
27200		**de Lei 5.500**	**149.600.000**

30200 câştiguri şi un premiu, în total:

Lei 195.870.000

Pentru lozurile abandonate sau nejucate în clasele anterioare, cari ar mai fi disponibile la unele colecturi, preţul este: 1/2 loz, 2.500 lei; 1/4 loz, 1.250 lei; 1/8 loz, 625 lei

Rezultatul complect la Iaşi
al alegerii de senatori

La prefectura de judeţ s'au totalizat aseară rezultatele alegerii de senatori la Iaşi. Iată cum au fost repartizate voturile:

Lista	Oraş	Judeţ	Total
Liberalii-ducişti	1085	2363	3448
Naţional-Ţărănişti	2026	5368	7394
Liberalii-georgişti	15 2	2297	3819
Naţ.-Agr. (Goga)	116	216	332
Averescanii	163	211	374
L. A. N. C.-ul	405	1876	2281

In oraş guvernul a marcat o urcare frumoasă, faţă de numărul voturilor dela Cameră.

La secţia Costache Negri, Georgiştii s'au plasat înaintea guvernului; la Cotnari şi Belceşti au fost mai tari cuziştii, iar la Bucium, au bătut liberalii ducişti. Faţă de alegerile din anul trecut, georgiştii şi averescanii sunt în scădere.

Sv.

O scenă impresionantă la o secţie de vot
Cum a votat un alegător orb

O scenă impresionantă la alegerea de ieri.

La şcoala „Asachi" se prezintă un alegător orb. S'au repezit toţi delegaţii pentru a cerceta cartea de alegător. Cartea a fost găsită în cea mai perfectă regulă şi proprietarul ei recunoscut.

*

A fost sesizat de acesta şi d. judecător Iamandi, simpaticul preşedinte al biroului electoral.

Preşedintele a declarat că legea nu opreşte pe un cetăţean orb să-şi exercite dreptul de vot.

Firoşte, nimeni n'a avut ce obiecta.

*

Cetăţeanu orb a intrat în sală; prezidentul i-a înmânat buletinul şi pecetea: orbul condus, a intrat în gheretă şi a votat o listă de pe pagina întâia a buletinului. Şi, după pipăit, a votat exact lista dorită.

Dan

„OPINIA"
LITERARA ŞI ARTISTICA

(Continuare din pagina I-a)

Rima zilei

S'a spus că la alegeri
sânt „mulţi chemaţi,
puţini aleşi".

De zicala în chestiune,
Rog frumos, nu abuzaţi.
Mărturie eu pot pune
Că aleşii-s nechemaţi...

*

Unui funcţionar care a primit decretul de avansare.

Decretul pentru el
Scop de loc nu are;
Mai bine un... avans
Decât o avansare!..

Acelaş

Diferite ştiri

— *Cunoscutul scriitor* francez Maurice Dekobra, precum anunţă un ziar parisian, lucrează în prezent la un nou roman, a cărui acţiune se petrece în parte şi în România. Se ştie de altfel că Dekobra a vizitat ţara noastră şi a rămas încântat în special de femeile dela noi.

— *La New-York* se construeşte primul teatru subteran. Va fi un local enorm, în care vor putea încăpea aproape zece mii spectatori.

Clipe vesele

— Mamă, e adevărat că toate poveştile încep că „a fost odată"?..

Mama (privind spre tată) răspunde:

— Nu; există şi unele care încep cu: „am avut o afacere importantă şi n'am putut veni aseară acasă"...

*

— Ce vârstă ai puile?

— Nu ştiu exact. Când m'am născut, mama avea 26 ani. Iar acum are numai 24..

Bibliografie

„Lu" (Nr. 10)— Lectura presei universale — (ediţia românească) a apărut cu material bogat şi interesant. Menţionăm din sumar: Spre pacea definitivă a omenirii, Ce este tratatul dela Lausanne, Enigma italiană, Zile decisive în extremul orient, Spania şi arta modernă; Misa, regele ţiganilor, călătoreşte în Europa; Un nou combustibil: Petrolul-cărbune, etc. etc... In rest, numeroase, informaţiuni de actualitate din toată lumea, varietăţi, desene, In 16 pagini mari, exemplarul 10 lei.

O gală de box în aer liber

Sâmbătă seara în grădina „Salcia" din str. Crucei, va avea loc o reuniune pugilistică, în plin aer liber.

Programul reuniunei este următorul:

Băncescu—Teodorescu categoria semi-mijlocie. Smolinschi—Florescu categ. cocoş. Stoica—Cojocaru, categ. semi-mijlocie. Lică Popescu—Ventilov, categ. pană. Leonida—Mangirof, categ. cocoş. Gheorghiu—Palalai, categ. uşoară. Sima contra Cazacu, categ. hârtie (pitici).

In total şapte întâlniri, toate în 3 ronduri a 3 minute.

Judecător unic va fi: d. Locot. E. Toporescu.

Cronometror: d. V. Bude.

Medicuul reuniunei: dl. D-tor Hoffman.

Arbitrii: d-nii Locot. Toporescu, Fotea şi Zalman.

Gala va fi încadrată de o frumoasă serbare câmpenească organizată de clubul „Victoria". Muzica Reg. 1 C. F. R. şi diferite alte distracţii vor întreţine publicul până noaptea târziu.

Nanu

Spectacolele zilei

UNDE MERGEM ASTĂZI?...
21 Iulie

Teatrul Naţional.— *Relache.*

Teatrul Cinema Trianon. — *„Studentul cerşetor"* cu Hans Bollman, Iarmi la Novatna şi Fritz Schulz; *„Tarzan"* (Omul tigru). Jurnal sonor *Paramount.*

Grădina şi sala cinema Sidoli *„Alo!... Alo!..., legătura greşită"* comedie muzicală cu Magda Schneider, Johanes Riehman şi Trude Berliner; *„Măcelul de la frontul Donamont"*, film realizat cu concursul armatelor franceze şi germane.

Teatru-Cinema Phoenix. — *Relache.*

Grădina Pomul Verde. — *„Timidul"*. In rolurile principale Hyman Prizant şi Sarra Filler.

Cinema Gheliţer.— *„Relache".*

Fosta grădina Piccadily. — Extraordinare exibiţii cu motocicleta pe perete vertical executate de tânărul american *Billy Lee.*

Strandul Iaşului, (strada Palat). Distracţii în aer liber: canotaj, tenis, dans, exerciţii gimnastice. Bufet bine asortat.

Funcţionarii dela Regie
nu vor să părăsească Iaşul

La fabrica R. M. S. din localitate domneşte oarecare enervare în rândurile funcţionarilor.

Se ştie că cea mai mare parte din personalul fabricii locale a fost întrebat dacă e dispus să plece din Iaşi, la fabrica R. M. S. din Sft. Gheorghe, spre a se aduce de acolo funcţionari aici.

Dintre funcţionarii ieşeni nici unul nu s'a arătat dispus să-şi părăsească căminul şi avutul şi să plece la Sf. Gheorghe. Directorul fabricii locale, a plecat cu acest răspuns la Bucureşti.

Funcţionarii ieşeni aşteaptă cu nerăbdare rezultatul din Bucureşti.

INFORMAŢIUNI

x **Ziua Reginei** — Mâne Vineri 22 Iulie, e ziua numelui M. S. Reginei Maria. Cu acest prilej, se va oficia la ora 10 dimineaţă un serviciu relegios în Catedrala Mitropoliei, în prezenţa reprezintanţilor de autorităţi civile şi militare.

x D. primar Bogdan a fost informat că morile ieşene au făcut mari achiziţii de făină cal. III dela Bălţi.

Această făină e servită la Iaşi drept făină de secară!..

S'a dat dispoziţii pentru sechestrarea acestei făine, la intrarea în oraş.

x **Alegerile la Senat**—In alegerea de senatori, care s'a efectuat ieri, *la Bălţi* au reuşit cuziştii, cu 6072 voturi. Guvernul a obţinut numai 5446 voturi.

La Fălciu au reuşit lupiştii, cu 5035 voturi. Guvernul a obţinut numai 2783 voturi.

x Tribunalul Botoşani a infirmat ieri mandatul de arestare emis contra avocatului Mihail Alexandrescu, fostul primar din Bucecea, acuzat de a fi ultragiat şi bătut pe prefectul Irimescu.

Parchetul a făcut apel la camera de punere sub acuzare din Iaşi.

x Doctorul **BRENER** *specialist mamoş*, boli de femei, consultaţii de la 2 până la 4 p. m.

Parcele ! Parcele !

lângă piaţa Păcurari

3 hectare teren sănătos neinundabil de parcelat în loturi de 500 metri. Preţuri eftine.

A se adresa d-lui Inginer Şleier, str. Elena Doamna No. 26.

DOCTOR
M. MATASARU
Specializat la Paris—fost asistent de spital la Paris
Boli Interne:
INIMA, PLĂMÂNI
şi tratamentul tuberculozei pulmonare cu Pneumatorax artificial
Str. Mărzescu 16 (parter)
Cons. 9—10 a. m. şi 3—6 p. m.

Medic Balneolog confirmat
Dr. Albert Ficler
din Bucureşti (str. Mircea Vodă 42
a reluat consultaţiunile în
BĂILE VATRA DORNEI
Str. Regele Carol II No. 8.
Etaj 1 (casele Lackner)

DOCTORUL
C. GANCEVICI
Medic primar al Sanatoriului
BARNOVA
în timpul verii va da consultaţiile pentru
BOALE DE PIEPT
Luni, Miercuri, Vineri, începând de la ora 12 a. m.
IAŞI—PIAŢA HALEI
(Farmacia Beceanu)

DOCTOR
Mendel Avram
— Medic de spital —
Consultă zilnic între 8—10 dimineaţa şi 3—7 p. m.
BOLI CHIRURGICALE, BOLI DE FEMEI, NAŞTERI, VENERICE
Iaşi, str. Costache Negri 15
Deasupra farmaciei Margulies

DURERI CHINUITOARE

ALINĂ TESTA VINDECĂ ORI CE DURERI DATORITE GRIPEI NEVRALGIILOR RĂCELEI

PUBLICAŢIE

Comitetul şcolar al liceului Naţional din Iaşi aduce la cunoştinţă că va ţine licitaţie publică prin bună învoială în ziua de 14 August a. c, ora 9 a. m. în cancelaria liceului pentru procurarea a 30 vagoane lemne de foc esenţă tare fag şi carpen necesare liceului pentru iarna anului 1932-1933.

Caetul de sarcini şi orice alte informaţiuni se pot obţine la secretariat în toate zilele de lucru între orele 10-12 şi 16-18.

Comitetul

DOCTORUL
R. DAMSKER
str. Ghica-Vodă No. 44-46
consultă zilnic
MEDICINA INTERNA
SIFILIS şi
GENITO-URINARE
Diathermie şi băi de lumină
între orele 9-11 a. m. şi 3-7 p. m.

INFORMAŢIUNI

x Este de notat că puternica grindină şi ploaie de Luni s'a abătut numai asupra oraşului.

Asupra podgoriilor din Buciumi, n'a căzut măcar un strop de ploaie, necum grindină.

x D-lui Mihail Gh. dela Uzina electrică, pe când se îndrepta ieri spre localul de vot Cost. Negri, i s'a furat cartea de alegător. Reclamând cazul preşedintelui, i s'a emis un duplicat.

Totodată s'au luat măsuri pentru arestarea aceluia ce se va prezinta cu cartea furată.

Acesta însă n'a venit.

x In Spitalul Sf. Spiridon a fost internat tânărul Gh. Novischi din Iaşi, grav lovit cu un cuţit în spate.

S'a ordonat o anchetă.

O pagină comemorativă

de Wratislavius

DUCELE DE REICHSTADT

(Continuarea din pagina I-a)

ireductibil al Franţei şi al lui *Napoleon*—prinţul *Metternich.*

Dar nu numai titlul şi prerogativele adequate fură luate copilului, dar luă fiinţă un întreg eşafodaj, organizat sistematic şi care avea ca singură ţintă: transformarea odraslei lui *Napoleon* într'un prinţişor austriac.

Planul ar fi reuşit de minune. Nimic care să'i amintească *Tuileriile;* nimic. Până şi guvernanta devotată (d-na *Montesquiou*) sau tovarăşul de joacă îi fură înlocuite prin elemente vieneze. Dar ceia ce nu putu înlocui toată iscusinţa lui *Metternich,* era imagina ce o păstra copilul despre părinţele său şi însuşirile sufleteşti moştenite de la acesta.

Dacă ar fi predominat blândeţa şi mediocritatea maternă, cu siguranţă că tânărul ofiţer *„ducele de Reichstadt"* (acesta a fost titlul inventat de către împăratul Austriei pentru nepotul său) ar fi făcut carieră şi ar fi ajuns la adânci bătrâneţe, la fel cu insignifiantele odrasle arhiducale ce vlăstărea numeroasa familie a Habsburgilor.

Dar aşa, purtând pe umerii înguşti, pe lângă greutatea maiestăţii părinteşti şi aceia a ambiţiei moştenite, era firesc ca planta desrădăcinată să tânjească, să se ofilească şi să se stingă.

Ftizia de care a murit copilandrul abia ajuns la majorat, a ros nu atât plămânii lui, cât sufletul său luchingat şi în ciocot năduşit. Toate metodele întrebuinţate de *Metternich,* toată rafineria şi voluptatea aristocratelor vieneze, nu izbutiră să-l facă să uite, ci să mineze mai repede organismul delicat al tânărului frumos, cu privirea ochilor superbi, veşnic voalată.

„Vulturaşul" (*l'aiglon*) cum îl botezase una dintre doamnele ce'şi disputau graţiile tânărului legendar, nu muri atât de boala necruţătoare, cât se stinse din pricina imposibilităţii de a găsi un rost vieţii sale.

Au fost aduse acuzaţiuni făţişe dintr'o parte şi au fost dovedite dezminţirile venite din tabăra cealaltă. Adică, nici acei ce susţin că, în mod intenţionat a fost surmenat tânărul ofiţer debil şi lipsit de rezistenţa necesară, pentru ca boala să'l mineze mai repede nefiind cruţat când era bolnav şi nici împiedecat de a comite extravaganţe neîngăduite unui suferind. Toate acestea sunt detalii de culise, ce de mult şi-au pierdut importanţa.

Ceia ce e sigur, e că sfârşitul tânărului, ce odihneşte de un secol în cripta *Capucinilor din Viena* era inevitabil. Nu îmbătrâneşte vulturul matur când e prins şi ţinut în captivitate, ci tânjeşte şi moare. Cu atât mai puţin se va putea acomoda puiul de vultur *„l'aiglon"* cum atât de poetic sună verbul francez şi a cărui tragedie a fost atât de duios lirizată în poemul lui *Rostand.*

*

Reîntoarcerea pentru a suta oară a zilei de *22 Iulie,* când *ducele de Reichstadt* şi-a dat ultima suflare, a făcut să iasă din uitare imaginea adolescentului frumos şi delicat, în pieptul căruia au pâlpâit ultimele scânteieri ale vulcanului ieşit din pământul arzător al *Corsicei.*

Cine ştie dacă ziua aceasta de evocare trecută fiind, generaţiile viitoare vor mai fi la fel impresionate, ca noi acum, când pomenind figura fiului, involuntar evocăm şi umbra uriaşă a tatălui, incontestabil cea mai proeminentă figură a istoriei universale.

*

Vizitatorul Capelei Capucinilor din Viena citeşte pe frontispiciu, maxima:

„Sic transit gloria mundi"...

Dar el mai poate citi în opisul cronologic şi istoric, printre numeroasele nume ale prolipendatei împărăteşti şi arhiducale, următoarea inscripţie:

„No. 83.

Napoleon Iosif Karl Franz, duce de Reichstadt, fiul împăratului *Napoleon* şi al arhiducesei *Maria Ludovica.*

Născut la Paris la 11 Mart 1811 şi mort la Schönbrunn la 22 Iulie 1832.

Privind cu atenţie sarcofagul simplu, neîncărcat de sculpturi sau ornamente, mai poate distinge vizitatorul şi o inscripţie latinească, exprimând prin concesiunea ei toată tragedia fiului nefericit al lui *Napoleon,* a *„Regelui Romei"*, destinat, când a fost aşezat în leagănul de aur să primească stăpânirea lumii întregi.

„Phtisis tentavit juventutem acerba mors rapuit".

In traducere mai liberă:

Oftica, boala fioroasă, a ras floarea tinereţei sale şi moartea neiertătoare l'a răpit".

...Sic transit gloria mundi...

W.

x „Opinia" face abonamente lunare pentru acei care pleacă la băi.

NOUII SENATORI AI IAŞULUI

O DECLARAŢIE A D-LUI NICU CANANĂU

La alegerea de ieri pentru Senat, lista guvernamentală a întrunit la Iaşi o majoritate mai mare decât la Cameră.

Aceasta din cauza că de astă dată in judeţ n'a mai votat tineretul cuzist dela Cameră, iar in oraş n'au mai existat multele liste care ciupeau voturi dela guvern.

In plus la oraş, evreii au votat aproape toţi lista naţional-ţărănistă, ceiace a contribuit ca guvernul să fie in frunte cu 2026 de voturi, faţă de 1522 voturi georgiste şi 1(85 d:ciste.

Noui senatori de Iaşi sunt d-nii *Neculai Cananău*, mare industriaş, fost ales in şapte legislaturi şi *Anibal Ciurea*, avocat, fost prefect de poliţie, care intră acum a doua oară în Parlament.

Aseară in cabinetul d-lui prefect V. Petrovanu se aflau d. prof. N. Costăchescu, şefii autorităţilor ieşene şi deputaţi guvernamentali întorşi dela secţiile de votare din oraş şi judeţ.

După cunoaşterea rezultatului, d-nii Cananău şi Ciurea, au fost viu felicitaţi.

*

D. Anibal Ciurea

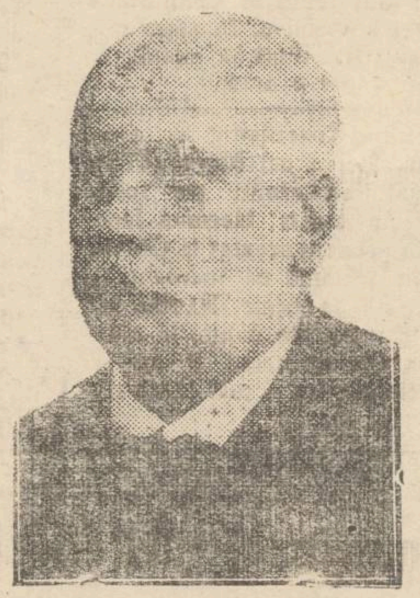

D. Nicu Cananău

Rezultatele au început să se cunoască aseară foarte devreme.

Primul rezultat s'a cunoscut chiar la orele 8 seara, dela o secţie de votare din judeţ, unde delegaţii tuturor partidelor au căzut de acord ieri după amiază...să se deie ceasul înainte cu două ore, fixându-se pe acelaş meridian cu Nanking (capitala Chinei)...

La orele 10 jumătate s'a cunoscut rezultatatul general, care a fost comunicat ministerului de Interne: guvernul 7394 v, georgiştii 3819, duciştii 3448, cuziştii 2281, gogiştii 332 şi averescanii 374.

*

Rămân la urmă să-l felicit pe d. Cananău şi cu acest prilej îi smulg următoarea declaraţie:

—„Rezultatul ne satisface pe deplin şi mă simt dator să mulţumesc alegătorilor din oraşul şi judeţul Iaşi, pentru încrederea cu care m'au onorat pentru a opta oară.

„Voi fi ca şi în trecut apărătorul nevoilor tuturor claselor sociale, indiferent de naţionalitate. Voi lupta să micşorez sarcinile care apasă atât de greu asupra tuturor cetăţenilor".

L. PAUL

NOUA EPITROPIE A SF. SPIRIDON ŞI-A ÎNCEPUT ACTIVITATEA

DECLARAŢIILE EFORILOR

După o cercetare sumară a situaţiei epitropiei Sf. Spiridon, noui epitropi au inceput să activeze fiecare in direcţia in care li s'au dat atribuţiile.

La orele 9 dimineaţa găsesc la epitropie pe d-nii colonel Virgil Dumbravă şi Gh. Negrescu, în plină activitate.

La întrebările puse, nouii epitropi imi răspund cu bună voinţă.

Situaţie foarte grea

D. colonel Dumbravă spune:

—„Am găsit la epitropie o situaţie foarte dificilă din cauza lipsei complecte de bani; furnizorii neplătiţi ne asaltează zilnic.

— „Avem însă făgăduiala că în curând vom primi cele două milioane dela loterie, care ne vor uşura puţin greua sarcină ce ne-am luat.

„Credem că cu ajutorul demnitarilor ieşeni, care să ne sprijine la Bucureşti, să putem ieşi din impasul in care ne găsim".

Imbunătăţirea hranei bolnavilor

D. Gh. Negrescu răspunde:

— „In ce priveşte gospodăria propriu zisă, s'a găsit că se mai pot face ameliorări. Un exemplu:

Ferma Popricani, cu o întindere de peste 400 hectare, nu furnizează decât cantităţi neinsemnate de alimente, zarzavaturi şi furaje. Se lucrează acum ca această fermă să fie reorganizată şi pusă în exploatare sistematică pentru a asigura cantităţile necesare spitalelor din Iaşi ale epitropiei, pentru care până în prezent se cheltuiau mai mult de 8—4 milioane.

„In ce priveşte orfelinatul din Popricani, s'au luat măsuri pentru o mai bună supraveghiere şi alimentare a copiilor.

Se studiază şi modalitatea îmbunătăţirei hranei bolnavilor din spitalul central, Maternitatea şi spitalul Paşcu.

„Să sperăm că prin măsri seserioas în gospodărie, în scurt timp situaţia privită in general, va fi simţitor îmbunătăţită"— încheie d. Negrescu.

Numirea noului director

Ieri s'a făcut numirea noului director al epitropiei în persoana d-lui ing. V. Dumitrescu.

Noul director işi va lua astăz postul în primire.

*

Astăzi dimineaţă d-nii epitropi prof. dr. Răşcanu şi colonel Dumbravă au plecat să inspecteze administraţia staţiunei Slănic-Moldova.

O lămurire din partea d-lui R. Suţu

Primim dela d. R. Suţu, următoarele rânduri:

Intr'o dare de samă asupra schimbării epitropilor Spiridoniei, s'au strecurat câte-va greşeli, cari trebuesc astfel rectificate: Este adevărat că fosta epitropie intenţionează să se adreseze Contenciosului ad-tiv, cu privire la înlocuirea ei, in care scop d. prof. dr. Gr. Popa a trimes dela Londra o procură direct unui fruntaş al baroului ieşan. Acţiunea însă nu a fost încă intentată.

Apoi, din relatările d-lui primar Bogdan, mai trebue adăogat că d-sa a arătat Suveranului, pe lângă cele expuse eri în ziar, că ar fi în interesul instituţiunii, menţinerea mai departe a întregei foaste epitropii, care a adus reale servicii instituţiunii.

In ceia ce priveşte memoriul adresat Suveranului de către d. R. Suţu, d-sa un singur moment nu s'a gândit să se ocupe de administraţia anterioară sau a aduce învinuiri cuiva, ci s'a referit numai la chestiuni exclusiv personale d-sale.

De asemeni, se arată în rândurile apărute în ziar că d-sa muncea la Epitropie câte 20 ore pe zi, ceia ce, cu toată buna voinţa şi puterea fizică a unui om, ar fi fost cu neputinţă. Adevărul însă este, lucru cunoscut de întregul personal al Epitrupiei, că şi'a făcut zilnic datoria cu prisosinţă.

x A fi frumoasă şi atrăgătoare este problema ce rezolvă Crema Miraculoasă. Această cremă distruge petele de pe obraz, albeşte şi catifelează pielea dându-i un parfum delicios. Depozit Farmacia Dr. Rătianu Iaşi, strada Cuza-Vodă 48. Cereţi ambalajul original. Marcă depusă. 3

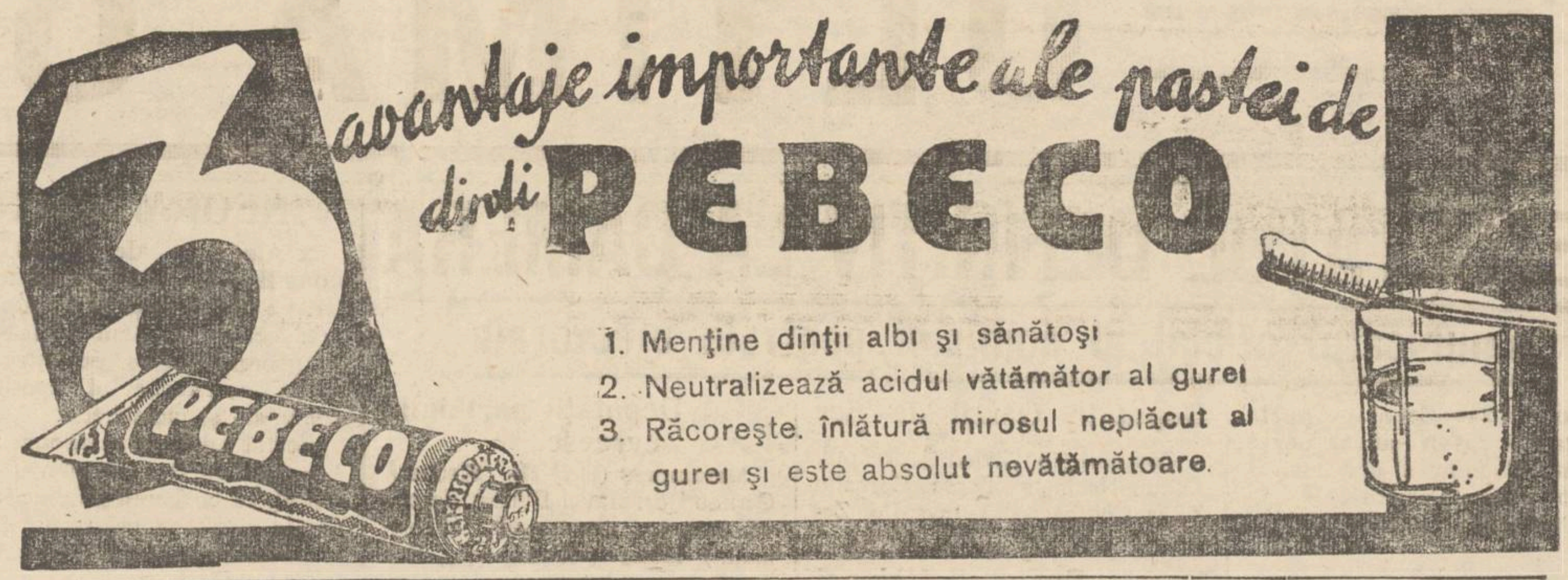

O precizare
a d-lui P. Bogdan

Dl. P. Bogdan, primarul municipiului, ne trimite următoarele precizări:

„Cu ocazia vizitei M. S. Regelui la Iaşi am fost întrebat de Suveran cine sânt epitropii Sf. Spiridon, lucru ce I-am comunicat.

Cu surprindere văd în ziar că aş fi intervenit la Majestatea Sa să nu se schimbe epitropii şi în special pe unul dintr'inşii. Faptul nu este de loc exact; n'am făcut asemenea intervenţie şi nici nu-mi puteam permite s'o fac.

„Ţin să declar că insinuaţiunile ce apar prin unele ziare, locala sau bucureştene, relativ la oarecare neînţelegeri sau nemulţumiri ce ar exista între mine şi conducerea locală a organizaţiei naţional ţărăniste,— provin din surse necunoscute şi fac un rău serviciu, atât municipiului cât şi mie personal".

x Nu vă neglijaţi tenul! Timpul pierdut nu se întoarce. Un obraz defectos (pete, pistrui, riduri, coşuri) se îndreaptă uşor după întrebuinţarea „Cremei de lăcrămioare" de noapte.

Depozit farmacia Dr. D. Beceanu Piaţa Halei Iaşi.

Ştiri poliţieneşti

Furt de mărfuri
din vagoanele c. f. r.

D. V. Gasparovici şeful poliţiei judiciare, a primit un denunţ prin care se arăta că acarul Gh. Raţă a sustras marfă din vagoane c. f. r.

Insoţit de d. comisar C-tin Vasiliu şi detectivii Asurdoaei şi Botez, — d. Gasparovici a făcut o percheziţie la locuinţa ceferistului. S'a găsit intr'adevăr marfă furată din baloturi.

Gh. Raţă a recunoscut furturile şi a declarat că o parte din marfă a vândut-o unor rude.

El va fi înaintat parchetului.

*

Accidente.— Automobilul No. 548 făcând un viraj pe str. Lăpuşneanu, a lovit pe d. Zarifopol inspector al circulaţiei.

— Automobilul No. 626 al d-lui Ilie Florescu s'a ciocnit pe strada N. Gane cu o căruţă. Ambele vehicule au fost avariate.

Furturi.—In cursul nopţii, hoţi necunoscuţi au furat o vacă dela dl. Gh. Zmeu din strada Arapu No. 103

— Poliţia cercetează pe serva Maria Podaru acuzată că a furat haine şi 500 lei la stăpânul ei d. Leon Goldenberg din str. I. C. Brăteanu No. 82.

— Au fost înaintaţi poliţiei indivizii: Iţic Vaisman, din str. C. Negri No. 16 bănuint de furt la d-na Vera Onofrei din str. Rampei No. 37; şi Pavel Ardeleanu din Constanţa pentru furt la femeia Anica Ursache din Prisacani.

Ghiaţă naturală.—La d. Froim Boinghiu pescar din Hală s'a găsit o cantitate de ghiaţă naturală. Comerciantul va fi dat în judecată.

Rep.

O asociaţie
a pensionarilor ceferişti

Astăzi dimineaţă la ora 10, s'au întrunit în strada Arcu No. 8 peste 200 pensionari, pentru a pune bazele unei asociaţii la Iaşi a pensionarilor ceferişti.

Cu unanimitate de voturi a fost ales preşedinte activ d-l Tache Stoian, iar ca preşedinte de onoare d. Constantin Toma.

După ce s'au discutat diferite chestiuni asupra activităţii şi rolului acestei asociaţii, pensionarii au pornit în corpore spre Mitropolie, în frunte cu muzica regimentului 1 căi ferate, pentru a sfinţi drapelul asociaţiei donat de d-na Maria G. Scheopu.

După serviciul religios, pensionarii s'au adunat la o agapă ce a avut loc la „Pavilion".

S'au ţinut mai multe toasturi.

Rep.

INFORMAŢIUNI

x *In clubul guvernamental local se proectase un aranjament în sensul ca d. P. Bogdan să treacă preşedinte al Camerei de Comerţ, iar d. Alfons Herovanu să vie primar al Iaşului. D. Herovanu însă a refuzat propunerea.*

x *O rândunică albă.*— Primarul din Saint-Rémy-sur-Bussy (Franţa) a găsit într'un cuib o rândunică complect albă. In cuib se mai aflau şi câţiva pui cu aceeş penaj imaculat. E o curiozitate cu totul rară.

x *S. S. preot I. Niculea ne trimite un lung răspuns la scrisoarea d-lui Gh. Scobai, în chestia Primei Societăţi de Economie.*

Din lipsă de spaţiu, sântem nevoiţi a amâna pentru mâne publicarea răspunsului păr. Niculea.

x Terminându-se instrucţia, a fost trimis în judecată perceptorul Gh. Şoldan din com. Andrieşeni (Iaşi) pentru delapidare.

x *Alegerea de senator al Camerii de Agricultură din circumscripţia Iaşi nu vor mai avea loc.*

Trecând termenul şi nemai depunându-se nicio contra-candidatură, a fost declarat ales d. Cărăuşu naţional-ţărănist.

x Intrucât s'a stabilit că în oraş intră numeroase căruţe cu făină adusă din alte părţi pentru care nu se plăteşte nici o taxă, s'au dat dispoziţii să se ducă la poliţie toate carele cu făină ce vin în oraş, pentru ca proprietarii să plătească taxele.

Ieri au fost duse, în urma acestei dispoziţiuni 8 care cu făină.

x Un număr de comercianţi a introdus un memoriu contra unor bănci din Iaşi pentru faptul că deşi Banca Naţională refuză emiterea de cecuri in străinătate, totuş băncile opresc comisionul lor şi al băncii Naţionale.

La intervenţia făcută, directorul băncii Naţionale a declarat că comisionul trebuie restituit.

x Inspectoratul muncii a dat în judecată cinci bănci, pentru contravenţie la orarul de vară.

x Alimentele se scumpesc, Dela 8 lei chilogramul de roşii, s'a urcat preţul în ultimele două zile la 16 lei.

Motivul? se spune că ar fi grindina.

x Un grup de locuitori din str. Bahlui a reclamat parchetului că de câteva zile oamenii serviciului vidanjelor descarcă sacalele în faţa azilului de noapte, producând un focar de infecţie.

Parchetul a ordonat o anchetă.

x La şcoala de mişcare c. f. r. din localitate continuă examenele de admitere.

Comisiunea este formată din d-nii: Bartsch preşedinte, Moscopol şi Renescu, membri.

Mâine după amiază se va da rezultatul.

x Din ultimele rapoarte primite la inspecţia de mişcare, rezultă că circulaţia trenurilor continuă normal.

Se fac pilotări numai pe liniile Bârlad-Basarabeasca şi Bălţi-Mateuţi.

Pe aceste linii lucrările de restabilire complectă continuă cu asiduitate.

x La Zürich (Elveţia) a luat fiinţă o societate intitulată „Auskunft & Inkasso-Clearing", cu intinse legături internaţionale pentru tot felul de informaţiuni cu caracter financiar şi economic.

D. avocat Carol Diamant din localitate a fost numit consilier juridic pentru România al acestei societăţi.

x Din arestul preventiv Galata a evadat deţinutul Vas. Călin.

Acesta pe când era dus la munca câmpului, a reuşit să se sustragă atenţiei gardianului Ştirbei.

Parchetul a ordonat o severă anchetă, avându-se în vedere că în ultimul timp s'au cam înmulţit evadările dela Galata.

x Primăria a obţinut 4 ha. din terenul haluţimilor dela Păcurari, pentru a fi parcelate sinis...

NUMAI CĂTEVA ZILE

Vizitaţi fenomenalul spectacol **ZIDUL MORŢII**

Cel mai mare fenomen al secolului al XX-lea

Regele acrobaţilor american **BILLY LEE**

care urcă cu motocicleta peretele vertical de 10 metri, cu viteză de 120 km. pe oră. Reprezentaţiile au loc în zilele de lucru dela ora 6 p.m. până la 12 noaptea. Duminică dela ora 11 a. m. până la 12 noaptea.

Intîmplări din oraş

Poliţia judiciară cercetează o reclamaţie foarte interesantă.

Locuitorii Gheorghe Ocheanu, Paul Zait, M. Pastia, Ilie Mangorozi, C. Stambo, M. Svetcu, V. Aretenie şi Luţa Botez, toţi din strada Zefirului, au cerut parchetului să evacueze din strada lor pe locuitoarele Areta Gafencu şi Nadia Jugan.

Motivul? Locuitoarele acestea caută pricină vecinilor şi îi insultă, provocând zilnic scandaluri.

Excrocherie

Pensionarul Gh. S. Gheorghiu din str. Uzinei No. 15, a reclamat poliţiei următorul caz:

De câtva timp s'a pripăşit pe lângă casa lui vrăjitoarea Maria Buşilă. Intr'una din zile a propus d-nei Gheorghiu să-i vrăjească. Pentru acest scop a cerut câteva lucruri din casă.

Credulă, d-na Gheorghiu i-a dat. Dar vrăjitoarea a dispărut cu lucrurile.

Neînţelegeri familiare

Femeia Catinca Hântea din str. Zugravi Nr. 13, a reclamat parchetului pe soţul ei Gh. Hântea dela Seminarul Veniamin pentru părăsirea căminului conjugal şi refuz de pensiune alimentară.

S. Maur

Informaţiuni

x **Transpiraţia**, lucru neplăcut dar inevitabil în timpul verei se înlătură întrebuinţând pudra contra transpiraţiei. **Dermal Werner** De vânzare la Parfumerii. Depozit Farmacia Werner Iaşi.

x Bătăturile le înlăturaţi sigur cu „Coricol".

Depozit: Farmacia Polak, str. Ştefan cel Mare.

x Doctorul **Sebastian Pineles** specializat la Paris şi Viena în boli de copii şi sugaci consultă zilnic 8—10 dim. şi 2—5 d. a. in str. Şcoalei de Arte 9 etaj (lângă soc. Sport şi Muzică).

x *Crema Khasya* face să dispară ridurile (sbîrciturile) feţei. Depozit Farmacia Polak str. Ştef. cel Mare.

Casa Autonomă
pentru Ocrotirea şi Ajutorarea Personalului C.F.R.

Direcţiunea Administrativă şi de Asistenţă Socială

Publicaţiune

Se aduce la cunoştinţa onor. Regionalei Silvice locale, cooperativelor locale pentru comerţul cu lemne de foc cât şi tuturor furnizorilor de lemne din localitate că în ziua de 3 August 1932 va avea loc adjudecarea prin bună învoială a furnizării unei cantităţi de 15 vagoane lemne de foc necesare Policlinicii C. A. C. F. R. Iaşi.

Adjudecarea va avea loc în cancelaria Policlinicii din Pavilionul Medical Râpa Galbenă, la orele 10.30 cu respectarea dispoziţiunilor legii contabilităţii şi ale O. C. L.

Informaţiuni se pot lua zilnic la secretariatul Policlinicii între orele 15-17.

Director, Dr. N. Gh. Cădere

Către cetitorii noştri din Huşi

Ziarul „Opinia" soseşte la Huşi la ora 4 jum. aducând ultimele ştiri din ţară şi străinătate.

Ziarul se găseşte de vânzare atât la vânzătorii de ziare cât şi la depozitul nostru Librăria „Leontin" până la ora 11 seara.

DE INCHIRIAT 2 camere cu bucătărie în strada Paladi No. 5 prin Cogălniceanu sau Sărărie, confort modern, libere de acum. Vizibile la orice oră.

Fräulein la o fetiţă de 4 ani jumătate, se caută de urgenţă. A se adresa la ziar sub R.

SE PREDĂ limba franceză la elevi şi eleve de curs primar (cl. III şi IV). Adresa la ziar.

SE VINDE una garnitură birou de stejar masiv in bună stare, compusă din: un birou, una canapea, una bibliotecă şi şase scaune. A se adresa d-nei Dr. Bejenaru, Stradela Sf. Atanase 3, ca e Gall.

SE VÂND ... cu avantaje de plată: *Casele din str. Asachi No. 8.* DE INCHIRIAT o parte din imobil.

PIERDUT buletinul Biroului de Populaţie Hotin, carte de calfă precum şi alte acte. Găsitorul este rugat a le aduce la adresa de mai jos contra bună recompensă. Contrar le declar nule şi fără valoare în mâinile oricui s'ar găsi.

ŞTEFAN STRUK
str.-la Darabani 2

IN VOIAJ

VEŢI FI BINE DISPUŞI DACĂ VEŢI LUA ZILNIC CÂTE 1 TABLETĂ

Noval

NOVAL ALUNGĂ IMEDIAT OBOSEALA, EXTENUAREA REDÂNDU-VĂ VIOICIUNEA

DE ACEEA ÎNAINTE DE PLECAŢI LA DRUM CONTROLAŢI DACĂ ÎN VALIZELE VOASTRE SE GĂSESC CÂTEVA CUTII **Noval**

Jean Grünberg

oferă pentru înmormîntări evreieşti trăsuri lux pe cauciuc

Un cal lei 60

Doi cai „ 100

de la 10 trăsuri în sus numai 50 lei (cu un cal)

LA BUCUREŞTI

se găseşte zilnic „Opinia" la următoarele chioşcuri şi debite:

Gara de Nord (ambele chioşcuri)
Palatul Independenţa Cal. Victoriei
Clubul Liberal " "
Chioşcul Mosse " "
" Elias Grand Hotel
Ambele chioşcuri dela Pal. Poştelor
Chioşcul Filipescu Calea Victoriei
Automatul Colos Cercul Militar
Chioşcul Bulevard colţ Brezoianu
Ambele chioşcuri din str. Regală
Chioşcurile Carpaţi, Bristol şi Blanduziei din Bulev. Academiei
i chioşcuri pe Calea Griviţei etc.

A APARUT

în editura „Naţională" S. Ciornei

Plecat fără adresă

Roman de *Cezar Petrescu*

Cheia tuturor celorlalte romane ale acestui apreciat autor în care se redă fidel imaginea unei epoci.

De vânzare la toate chioşcurile de ziare şi la depozitul general S. Peretz Piaţa Unirei.

ULTIMA ORĂ

REZULTATUL DEFINITIV LA CAMERA

Comunicatul oficial al comisiei centrale electorale

Bucureşti 21—Comisia centrală electorală a dat în cursul nopţii rezultatul definitiv şi oficial al alegerilor pentru Cameră.

Iată voturile repartizate pe partide :

Votanţi 2,931,658.

Anulate 86,974.

Naţional-ţărăniştii 1,203,458 voturi (272 deputaţi).

Liberalii 401,961 voturi (28 deputaţi).

Georgiştii 195,129 voturi (14 deputaţi).

Lupiştii 170,794 voturi (12 deputaţi).

Cuziştii 159,080 voturi (11 deputaţi).

Gogiştii 108,880 voturi (8 deputaţi).

Social-democraţi 94,089 voturi (7 deputaţi).

Garda de fier 70,889 voturi (5 deputaţi).

Uniunea Naţională 68,204 voturi (4 deputaţi).

Evreii 66,308 voturi (5 deputaţi)

Averescanii 64,579 voturi (5 deputaţi).

Maghiarii 143,140 voturi (15 deputaţi, cu aleşii prin majorităţi absolute).

Au mai întrunit:

Steriştii 48,394 voturi ; *Sfatul Negustoresc* (cu U. E. R.) 43,013 ; *Conservatorii* 18,167 ; *Liga agrară* 14,952 ; *comuniştii* 9941 ; *social-independenţi* 7744 ; *liga cametei* 2160 ; *bloc cetăţenesc* 2018 ; *diverse liste* 8889.

Repartiţia pe judeţe

Partidul naţional-liberal Conform procentului pe judeţe, partidul liberal a ales următorii deputaţi.

Brăila (Leonte Moldovanu), Prahova (Dem Nicolaescu), Ilfov (I. G. Duca), Constanţa (V. P. Sassu), Teleorman (Victor Antonescu), Vlaşca (D. Iuca). Gorj (Guţă Tătărescu), Vâlcea (I. G. Duca), Bacău (Mircea Cancicov), Râmnicul-Sarat (V.Slăvescu), Romanaţi (I.Popescu), Mehedinţi (R. Franasovici), Buzău (dr. C.Angelescu), Roman (dr. I. Manolescu-Strunga), Câmpulung (C. Leontieş, Dorohoi (Duca, următor I. Pillat), Vaslui (M. Negură), Ialomiţa (Marius Roşca), Dâmboviţa (C. Dimitriu), Muscel (Dinu Bratianu), Iaşi (Victor Iamandi), Orhei (I. Inculeţ), Sibiu (Eug. Pisso), Tutova (N. Simionescu-Bârlad), Putna (N. D. Chirculescu), Lăpuşna (I. Inculeţ), Neamţ (Dr. I. Costinescu), Argeş (I. Purcăreanu).

Deputaţii georgişti

Putna (prof. Giurescu), Iaşi (Gh. Brăteanu, urmează C. Toma), Covurlui (Gh. Brateanu, urmează Th. Deleanu), Prahova (Constantinescu-Bordeni), Constanţa (Gh. Brateanu), Tecuci (C. Turtureanu), Bacău (Atta Constantinescu), Ilfov (Gh Bratianu), Dolj (M. G. Cantacuzino), Ialomiţa (C. Banu), Caliacra (Victor Popescu), Buzău (G. Dunca), Baia (G. Ghiţescu), Teleorman (D. Cioc).

Deputaţii lupişti

Fălciu (Dr. N. Lupu), Mehedinţi (Dr. Pănescu), Someş (I. Modreanu), Târnava Mică (Bubi Ghimbăşan), Târnava Mare (V. Serdici), Dolj (Ştefănescu-Goicea-nu), Gorj (I. Isac), Olt (colonel Traian Stoica), Cluj (Adonis Popov), Făgăraş (I. M. Leon), Baia (prof. I. Hudiţă), Vâlcea (Adam Ionescu).

Deputaţii L. A. N. C.

Bălţi (A. C. Cuza), Rădăuţi (A. C. Cuza), Botoşani (Dr. H. Vasiliu), Dorohoi (Marcel Adam), Baia (I. Prelipceanu), Hotin (T. Huţanu), Bacău (I. Vasiliu-Oituz), Roman (M. Manea), Storojineţ (prof. Gh. Cuza), Orhei (C. Popoiu), Iaşi (A. C. Cuza).

Deputaţii gogişti

Teleorman (Stan Ghiţescu) Mureş (Octavian Goga), Romanaţ (O. Goga), Năsăud (dr. Leon Scridon), Orhei (preot Cugiujna) Mehedinţi (Tilică Ioanid), Constanţa (Aurel Butu), Covurlui (Gr. Mihailescu).

Deputaţii social-democraţi

Ismail (I. Mirescu), Cetatea-Albă (N. Măscăţeanu), Câmpulung (Th. Rosnovanu), Cernăuţi (Lotar Rădăceanu), Cahul (I. Mirescu), Storojineţ (Gh. Iancic), Sălaj (I. Flueraş).

Deputaţii Gărzii de fier

Covurlui (Ion Zelea Codreanu), Cahul, Neamţ şi Turda (Corneliu Zelea Codreanu), Tutova (Ion Zelea Codreanu)

Deputaţii Uniunei Naţionale

Dolj (C. Argetoianu,) Soroca (col. Tr. Constantinescu), Cahul (M. Gheorghiu), Râmnicul Sarat (dr. Lazăr Dicescu), Romanaţi (C. Argetoianu).

Deputaţii partidului evreesc

Maramureş (Dr. Th. Fischer), Cernăuţi (dr. Mayer Ebner), Soroca (M. Landau, următor Misu Weissmann), Hotin (M. Landau), Rădăuţi (Mayer Ebner, următor dr. Marton).

Deputaţii averescani

Ialomiţa (Roşeţianu), Teleorman (mareşal Averescu, următor Anibal Teodorescu), Făgăraş (dr. Vassu), Tecuci (G. Dimitriu), Vlaşca (C. Spânişteanu).

Rezultatul alegerilor pentru Senat

Ieri s'a făcut alegerea pentru Senat la colegiul votului universal.

Din cauza prevederilor legii electorale, pretutindeni a fost ales guvernul, cu excepţia urmoatoarelor judeţe unde au reuşit candidaţii opoziţiei:

La Soroca s'au ales doi steriştі; la Ciuc, Odorhei şi Trei Scaune s'au ales trei maghiari; la Fălciu s'a ales un lupist; la Covurlui s'a ales un liberal; la Bălţi s'au ales cuziştii.

La Ilfov a reuşit guvernul, însă numai cu vre-o 800 voturi peste lista liberală.

O nouă crimă electorală

La Ogrezeni, comuna Bolintin (Ilfov), primarul a înjunghiat pe fostul primar iorghist, cu prilejul unui scandal la secţiunea de vot.

Victima, în stare gravă, a fost internată în spital, iar criminalul şi doi agenţi electorali, sunt arestaţi.

*

D. C. Xeni, în numele partidului liberal, a adresat un protest la comisia centrală electorală, contra faptului că partidul georgist îşi ia denumirea de partid naţional-liberal. Comisia electorală a înregistrat protestul, îl va judeca şi se va pronunţa.

INFORMAŢIUNI

x Alegerea de senator la consilii.—Un indiscret a întrebat ieri pe d. Costăchescu dacă şi anul acesta s'a făcut o înţelegere cu georgiştii în ce priveşte alegerile de senator al consiliilor comunale şi judeţene.

Fostul ministru a răspuns :

— „N'am făcut niciun fel de înţelegere cu georgiştii, nici anul acesta şi nici anul trecut. Dacă m'au votat, au făcut-o din socoteli de club".

x La examenul de bacalaureat ce s'a ţinut în seziunea Iunie la Lic. „Internat", au reuşit următorii candidaţi *cu menţiunea „f. bine"* : Alter Adolf, Burdea Grigore, Ciocan Constantin, Ghika Leon, şi Manoliu Constantin.

x Azi dimineaţă a sosit în localitate d. profesor Iotzu, conducătorul lucrărilor dela Fundaţia Ferdinand I. D-sa a transmis d-lui primar P. Bogdan, dorinţa M. S. Regelui, de a se cumpăra casa Riegler pentru prelungirea Fundaţiei Ferdinand I.

x D-l Beno Grosu din str. A. Panu a reclamat parchetului pe comerciantul C. Kunovici, proprietarul magazinului „Radio Mercur" din str. Lăpuşneanu.

Reclamantul pretinde că încredinţând comerciantului pentru câteva zile titluri de ale Creditului Urban-Iaşi, în valonre de 10.000 lei, acesta refuză a le restitui.

x La munte sau la mare, „Opinia" nu trebue să vă lipsească. Cereţi printr'o c. p un abonament.

Cazuri de imoralitate

în lumea de elită

Cluj 21. — Poliţia a descoperit la Cluj o societate de homosexuali, compusă din 20 persoane, avocaţi, medici,... persoane din elita clujană.

Copii între 9 şi 13 ani au căzut victimă apucăturilor perverse. Până acum s'a stabilit vinovăţia a 8 persoane.

*

Oradea 21 — Tânărul Magyary Ludovic a ademenit o fetiţă de 5 ani, ca s'o plimbe cu bicicleta.

El a dus fetiţa în cimitirul eroilor şi a violat-o. In stare gravă ea a fost dusă la spital, iar bestialul tânăr e arestat.

x Firma Rozentveig şi Godin str. Ştefan cel Mare 47 a reclamat parchetului pe fostul comerciant ieşan Herman Iacovitz, în prezent arestat la Galata.

Firma reclamă că încredinţându-i marfă de peste 30.000 lei, Iacovitz urma s'o achite în câteva zile. Ori au trecut 2 ani şi comerciantul nu a mai plătit datoria.

PRIMĂRIA MUNICIPIULUI IAŞI

PUBLICAŢIUNE

No. 19765 din 16 Iulie 1932

Se aduce la cunoştinţa celor interesaţi că în ziua de 25 Iulie a. c. ora 11 dimineaţa se va ţinea în localul acestei Primării situată în Iaşi str. Alexandri No. 14 licitaţie publică pentru închirierea pavilionului de zid No. 29 din str. Cizmăriei refăcut din nou.

Licitaţia se va ţine în conformitate cu art. 88-110 inclusiv din Legea Contabilităţei Publice, Regulamentul O. C. L. şi normele publicate în Monitorul Oficial No. 127 din 4 Iunie 1931 şi va începe dela 28.000 lei.

Toate persoanele cari vor lua parte la licitaţie vor depune pe lângă ofertă şi o garanţie de 5 la sută din valoarea sumei oferite, iar oferta se va face numai în conformitate cu caetul de sarcini care pot fi văzute în fiecare zi dela 8—12 în localul acestei Primării str. Alexandri 14.

p. Primar, Traian Jellea

x Inainte de a pleca la băi nu uitaţi să vă abonaţi la „Opinia".

Dictatura militară în Germania

Demiterea guvernului din Prusia.-Fruntaşii de stânga părăsesc patria.-Spre război civil

Berlin 21.—Cancelarul von Papen a fost numit comisar al Reichului în Prusia. In acelaş timp s'a decretat starea de asediu şi au fost destituiţi d. Otto Braun primul-ministru prusian şi d. Severing ministrul de interne.

*

Von Papen a înştiinţat pe d. Severin despre aceste măsuri ale preşedintelui Hindenburg. Ministrul de interne a declarat că constată aplicarea dictaturii, căreia refuză să se supună.

Imediat s'a întrunit Consiliul de miniştri prusian şi a hotărât să reziste.

Imediat cancelarul a dispus suspendarea tuturor miniştrilor Prusiei. Ei se vor adresa Curţii de justiţie constituţionale din Lipsca.

*

Comisarul Prusiei a înştiinţat în scris pe d. Gressinski prefectul Berlinului, şi pe ajutorul său, că sânt demişi din funcţiune. Ei au protestat, pe motiv că măsura este ilegală.

Peste puţin timp, un detaşament de Reichswehr a ocupat palatul prefecturii de poliţie. Prefectul şi sub-prefectul au fost arestaţi.

*

D. OTTO BRAUN
primul-ministru al Prusiei, care a fost destituit

Aceste fapte au provocat impresie enormă în toată Garmania.

S'a aplicat de fapt dictatura militară, cu stare de asediu. Cenzura preventivă a presei se va introduce după alegeri.

Se crede că alegerile nu se vor putea face la 31 Iulie, ci vor suferi o amânare.

Probabil astăzi, guvernul central va decreta dizolvarea partidului comunist.

Palatul cancelarului von Papen este apărat de armată, cu mitraliere, contra unui eventual atac al comuniştilor.

*

Social-democraţii au pornit agitaţia în ţară şi pregătesc greva generală.

Batalioanele hitleriste, pentru a preveni o lovitură socialisto-comunistă, au început să ocupe punctele strategice ale oraşelor.

In faţa primejdiei războiului civil, multă lume începe a părăsi Germania. In special, persoane politice de stânga se expatriază, pentru a se sustrage prigoanei reacţionare.

E un mare exod de populaţie, spre Olanda, Danemarca şi Suedia.

O VIZITĂ LA REGELE CAROL

Personalitatea suveranului. — Cum îşi petrece timpul voevodul Mihai.—Aspecte dela Palat.—Impresiile unor ziarişti poloneji

Ziarul polonez „Express Poranny" din Varşovia publică un interesant articol despre regele Carol al Romăniei. Iată câteva pasagii :

„Delegaţia presei polone, venită la a şaptea conferinţă anuală a presei polono-române, a avut o primire desăvârşită.

„S'a văzut din nou cum ştiu Românii să primească pe oaspeţii lor.

„O altă puternică impresie ne-a făcut vizita la Regele Carol II. După ce am stat câteva minute sub aripa care se construeşte a platoului regal, am fost chemaţi în sala de aşteptare.

In audienţă la Rege

„Printr'o sală împodobită cu steme şi arme vechi, am ajuns la primul etaj. In sala de audienţe luăm loc împreună cu colegii români.

„După o clipă se deschide uşa dela cabinetul regal, şi apare aghiotantul care anunţă :

„Sa Majesté, Le Roi !"

„Intră Regele Carol.

„Tânăr cu impunătoare statură, salutând cu o uşoară înclinare a capului. Invălue într'o clipă pe cei din jur, cari observăm în privirea ochilor Lui albaştri, ca cerul, grijile şi oboseala. Ţara Lui trece prin zile grele.

„Cu foarte multă naturaleţă dă mâna la rând cu fiecare.

Regele Carol preţueşte în primul rând pe specialişti. Aceasta o demonstrează şi faptul că de câteori este nevoie să se adâncească asupra unei probleme de stat, se adresează numai miniştrilor specialişti in acea chestiune. In legătură cu aceasta, după cum suntem informaţi, nu este străin de nici o chestiune şi este foarte pretenţios pentru lucru şi inteligenţă.

După ce am terminat vizita Regelui, am cerut cu toţii să-i cunoaşiem pe principele moştenitor.

Cum studiază şi cum se amuză Voevodul

Camera de studii a Voevodului este alături de cabinetul de lucru al Regelui. Adesea fruntea încreţită a Regelui, când lucrează la chestiunile grele ale ţării, este luminată de râsul fără grijă al fiului.

Regele lucrează de dimineaţă până seară, caşi fiul Său.

„Voevodul urmează aceleaşi cursuri cari se predau în şcolile româneşti. Are 11 ani şi a terminat cl. IV primară, urmând ca în toamnă să intre în liceu. Voevodul învaţă 8 ore pe zi.

Cursurile sunt predate de profesori specialişti, iar la orele de educaţie fizică este înconjurat de colegi ai lui, cari sunt fiii celor mai de seamă funcţionari.

In grădina Palatului este pavilionul pentru educaţia fizică şi cinematograful.

„Intrebat pentru care din studii are mai multă atracţie, ne-a răspuns că pentru toate la fel, dar mai cu seamă pentru sporturi şi în special pentru automobilism. Principele cunoaşte perfect limba ţării şi cea engleză, care a fost introdusă de Regina Maria la Curte. Franceza o învaţă de puţină vreme, dar face mari progrese.

Voevodul pleacă în grădină unde îl aşteaptă tovarăşi de joc, în libertate.

„Principele stă aproape toată ziua în apropierea tatălui său. Se plimbă adese ori prin oraş, cu Regele. In zilele ploioase principele se retrage în căsuţa cu câteva odăiţe, din parc, căsuţe cum se găsesc multe în România.

x Durerea de bătături te enervează şi te face uricios. Remediul îl găsiţi în preparatul „ANTICALUS" soluţie şi pomadă. Depozit Farmacia Dr. Rătianu str. Cuza Vodă 48. Marca depusă. 8

ORA 3

Senzaţional furt de cărţi de alegător

Descoperirea făcută la Bucureşti

Bucureşti 21.—D. Protopopescu, primarul sectorului II Negru din capitala, a primit numeroase reclamaţiuni că nu s'au eliberat carnetele de identitate pentru scoaterea cărţilor de alegător. Primarul a făcut cercetări şi a descoperit că faptul e adevărat.

Un anume Gheorghe Abulius din str, Plantelor 53, fost şef al biroului electoral în sectorul respectiv, numit sub fosta primărie liberală a sustras un număr mare de carnete.

Cu autorizaţia Parchetului s'a făcut o descindere acasă la Abulius, unde s'a găsit tot stocul de carnete. Se afirmă că ele au fost utilizate de partidul liberal în actualele alegeri.

Un mesagiu către poporul german

Explicaţiile cancelarului von Papen

Berlin 21 — Astăzi dimineaţă cancelarul von Papen şi-a luat în primire postul de comisar al Prusiei.

Cu acest prilej a dat un mesagiu către poporul german, în care arată că partidul comunist tinde să răstoarne Constituţia şi să distrugă bazele legale ale statului.

Comuniştii au introdus crima în luptele politice şi vor să ocupe poliţiile şi alte instituţii oficiale. Guvernul vrând ordine, a trebuit să iee măsuri excepţionale.

Mesagiul încheie, susţinând că alegerile vor decurge în linişte.

*

Hitler a ţinut la Berlin o întrunire la care au participat 20.000 de oameni.

Şeful partidului naţional-socialist şi-a exprimat speranţa că va ieşi învingător în alegerile dela 30 Iulie.

Incercări de atentate pe căile ferate

Deraierea unui tren lângă Ploeşti

Ploeşti 21.—Pe linia Ploeşti-Slobozia Veche un tren de petrol format din 48 vagoane a întâlnit stâlpi de fier aşezaţi pe linie.

Mecanicul n'a mai putut opri şi trenul a deraiat. Din fericire nu s'au înregistrat accidente. Se bănuieşte că e vorba de o încercare de atentat şi deaceia se va întări paza liniior.

*

O altă încercare de atentat s'a înregistrat lângă staţia Tepeş-Vodă, pe linia Târgovişte-Petroşiţa. Răufăcatori rămaşi necunoscuţi au îngrămădit pe şine bolovani enormi de piatră pentru a provoca deraierea trenului.

Dar mecanicul a observat şi a oprit trenul la timp. Se fac cercetări.

25 morţi de insolaţie în America

New-York 21.— Eri a fost o căldură sufocantă. La Chicago termometrul a înregistrat 45 grade la umbră.

In Statele Unite s'au produs 25 cazuri mortale din cauza căldurilor.

x LA CERNAUŢI se găseşte zilnic ziarul „Opinia" la chioşcul din piaţa Unirei (halta tramvaiului) precum şi la debitele principale din oraş.

x LA VASLUI ziarul „Opinia" se află de vânzare până la ora 12 noaptea, la Librăria „Grossvald" şi la toate regiile care vând ziare.

PESTE CATE-VA ZILE

O NOUA SERIE

DE

Mari Premii Gratuite

în numerar

tuturor cititorilor ziarului „Opinia"

Urmăriţi zilnic „Opinia"

ANUL XXVIII No. 7569

3 LEI EXEMPLARUL

SAMBATA 23 IULIE 1932

ABONAMENTE
Lei 1000
„ 500
„ 300

ATELIE
IAȘI.—ST

OPINIA

ZIAR POLITIC COTIDIAN

ANUNCIURI
se primesc la toate
AGENȚIILE DE PUBLICITATE
și la
ADMINISTRAȚIA ZIARULUI
Iași. — Strada Lăpușneanu 37

Telefoane: Redacția 391, Administrația 394, Serviciul de noapte 367

IAȘI
Fundațiunea „Regele Ferdinand I“
București
Str. Știrbei Vodă 3
(Adm. Dom. Coroanei)

ACTUALITĂȚI POLITICE

IN INCERTITUDINE

Regim național-țărănesc, fără posibilități de colaborare parlamentară

Cu multă greutate; cu contestații din partea opoziției asupra exactității cifrelor; cu înfrângeri morale în câteva circumscripții, și în special la București, unde liberelii au zdrobit guvernul,—fapt este însă că naționali țărăniștii au reușit să-și asigure majorități suficiente în Cameră și Senat Deacum, se pot pune pe guvernare. Dar cum? Și cât?

*

Forța politică și concepția de program a național-țărăniștilor este exact aceia din April 1931 când cabinetul Mironescu a trebuit să abandoneze puterea. Ba chiar atunci, aveau o situație parlamentară mai bună decât aceasta pe care și-au putut-o creia acum.

Dificultățile sânt mult mai mari, iar resursele naț-țăr. expuse în timpul campaniei electorale, s'au vădit mai prejos de porunca timpului.

Deci, cum vor putea guverna?

*

Înainte de alegeri, d. Vaida căuta colaborări la guvern, dar nu le-a putut obține.

Astăzi, după alegeri, partidul aflat la putere ar încerca o infuzie de forțe noi și un împrumut de oarecare soluțiuni, prin colaborări cu alte fracțiuni parlamentare.

Dar asemenea colaborări vor fi imposibile. Și cu drept cuvânt.

Naț-țăr. și-au scos parlamentarii cu ajutorul influenței guvernamentale și cu „prima majoritară,— pecând partidele din opoziție au luptat greu, bizuindu-se numai pe popularitatea lor.

Și atunci este nefiresc ca guvernul să propue colaborări, pe baza „raportului de forțe“, ctnd acest raport e falsificat.

Naț-țăr. vor trebui să guverneze singuri, reluînd firul întrerupt de d. Mironescu în 1931.

Și dacă atunci, d. Mironescu a trebuit să abandoneze; dacă atunci forța și capacitatea naț-țăr. erau insuficiente,— ce se poate face astăzi, în situații mult mai grele?

Cît se vor putea menține național-țărăniștii?

*

O reală nenorocire a țării, este felul cum se fac la noi alegerile generale.

Greșala din 1931 (la venirea guvernului Iorga-Argetoianu), s'a repetat astăzi.

Ar fi trebuit numaidecît să se facă alegeri sub un guvern cu desăvîrșire neutru. In acest chip s'ar fi alcătuit un parlament, reprezintînd forța reală a partidelor. Și atunci am fi avut guverne de colaborare, și posibilități multe de prefaceri și concentrări la guvern, în ritm cu împrejurările și cu posibilitățile zilei.

Am fi avut numai grija guvernării, a programelor și soluțiilor. Pe cînd acum, vom avea orcînd grija unei crize politice împovărătoare, fiindcă ar fi insolubilă fără alegeri noui, cu pierderi de timp, cheltueli și convulziuni.

Și guvernare liniștită, adecvată timpului, nu vom putea avea.

Pseudo-parlamentarismul nostru contribue cel mai mult, la sleirea puterilor acestei țări și la paralizarea posibilităților ei de refacere.

X.

Un pod uriaș
între Statele-Unite și Canada

Intre Statele-Unite și Canada s'a încheiat o convenție pentru construirea unui pod uriaș peste toate lacurile dela granița celor două țări.

Podul acesta, care va fi unul din cele mai mari din lume, avînd artere pentru automobile, pentru trenuri și pietoni, va costa 800 milioane dolari, adecă 128 miliarde lei.

Orașul Heidelberg
nu mai plătește

Cunoscutul oraș universitar din Germania, Heidelbergul, și-a anunțat creditorii că nu mai poate plăti. Orașul a ajuns într'așa criză financiară, încât nu mai poate satisface nici cele mai elementare nevoi edilitare.

Heidelbergul este dator aproape 45 milioane mărci. In schimb încasările sunt ca și inexistente.

Triste vremuri!

IDEI ȘI FAPTE

FURTUNA DIN GERMANIA

Europa stă prost, neinchipuit de prost, cu Germania lui Hitler.

Sentimentele de răzvrătire ce mocnesc din tragicul 1918, în sufletele amărâte ale milioanelor de nemți, sunt astăzi date în întregime pe față. In timp ce la Laussane se iau hotărâri „importante și satisfăcătoare“ de felul celeia luate recent de celelante cinci puteri mari; în timp ce la Geneva se fac abia primii pași timizi intru înfăptuirea dezarmării, — Germania continuă să se înarmeze febril și conducătorii ei actuali se declară gata să arunce scânteia, menită să aprindă focul nimicitor al unui nou măcel mondial.

Suspendarea reparațiilor? Anularea datoriilor belice? Despre aceste deziderate nici nu se mai pomenește, căci de mult nu mai e o taină pentru nimeni că nemții nu vor mai plăti nici o para în contul acestora.

E vorba așa dar de revanșa teribilă, de satisfacția ce și-o pretinde un popor dela acei care i-au supt sângele timp de 14 ani încheiați; e vorba de hotărârea înspăimântătoare și nestrămutată a tentorilor de a se răfui odată pentru totdeauna cu națiunile-cămătare ale Europei.

Cu Germania lui Hitler nu mai încap glume.

Dovada? Când Hitler vrea, președintele suspendă constituțiul destituie pur și simplu guvernu, celei mai mari provincii germane. Când Hitler vrea, sângele curge în abundență în interiorul țării și adversarii săi politici fug ca iepurii de teama represaliilor.

Când Hitler zice ceva, cuvântu. său energic o tradus imediat în ordine drastice și măsuri severe.

...Și el nu-și ascunde doar intenția de a asvârli în curând mănușa unei Europe, care și-a pierdut busola.

Căci nu va mai continua și diplomația europeană să persiste în credința absurdă că și ultima lovitura de stat tot unei cauze interne se datorește. Nu vor mai avea diplomații miopi curajul să afirme că totul s'a pornit dela interzicerea portului uniformelor hitleriste.

Zăpăceala socialiștilor? Pericolul comunist? Or fi existând toate acestea și or fi bune de pretext. Cauza inițială e însă mereu una și aceiași: puternicul dor de răzbunare.

Lucru cert: suntem în preajma unei catastrofe pe care reacționarismul german e gata s'o deslănțuie.

Deocamdată suferă numai poporul german, milioanele de oameni care n'au unde fugi, n'au unde să-și caute un adăpost sigur. Rămânând ca evenimentele esențiale să se desfășoare atunci când Adolf Hitler va crede de cuviință.

Și Hitler crede că ceasul răfuielii nu mai poate întârzia mult. Sau poate, copleșiți de niște vești uluitoare, dăm și noi proporții prea mari, prea tragice, întâmplărilor, exagerând pe alocuri? Poate totul se va reduce până una alta la restaurarea monarhiei în Germania, urmând ca viitorul kaiser să se ocupe cu pregătirea unui nou război?

Oarecum, e o chestie de timp: peste un an, peste zece, Germania va încerca să-și ia revanșa.

i. l. b.

O mare conferință britanică

La Ottawa (Canada) s'a deschis o mare conferință administrativă a imperiului britanic, privind toate dominionurile Angliei.

In clișeu: parlamentul din Ottawa unde se ține conferința. In colț, sus: Bennett, primul ministru al Canadei, care conduce această întrunire.

Bunicul lui Franz Werfel
Unul din cei mai bătrâni oameni din Cehoslovacia

La Pilsen a încetat din viață morarul Bernard Kussy, bunicul renumitului scriitor Franz Werfel. Fiica defunctului se măritase cu comerciantul Werfel din Praga, al cărui fiu, scriitorul ceh, s'a născut în anul 1890.

Acesta îl iubea nespus pe bunicul său, care era unul din cei mai bătrâni oameni din Cehoslovacia. Anul trecut, la Pilsen, când a împlinit 100 ani moșneagul a fost serbătorit cu mare cinste în oraș. A luat parte și Franz Werfel, care i-a închinat o poezie omagială. Atunci bătrânul Kussy a declarat: „Cred că secretul longevității este mulțumirea sufletească. Dacă n'ai griji și supărări, poți avea o viață lungă și fericită“.

Desigur însă, un asemenea trai e cam rar, mai ales în vremurile grele de astăzi!..

Regina Maria
în vizită la arhi-ducesa Ileana

Acum două zile, Regina Maria a sosit la Viena. Pe peronul gării așteptau arhi-ducesa Ileana, arhiducele Anton, d. Caius Brediceanu, ministrul României în Austria și personalul legației noastre.

Regina Maria purta o splendidă tualetă de mătasă imprimată, cu o pălărie mare de paiu. Revederea a fost foarte călduroasă, suverana îmbrățișându-și îndelung fiica și ginerele.

Apoi Regina Maria a plecat cu automobilul la Mölling, unde arhiducele Anton posedă un fermecător castel. Suverana va rămânea în Austria câteva săptămâni. Precum se știe, regina Maria a plecat la Viena, pentru a fi lângă fiica ei, care așteaptă împlinirea unui fericit eveniment.

DIN TOATA LUMEA

Celebrități decăzute — Ziarul emigranților ruși din Paris publică un articol impresionant despre celebritățile artistice ale Rusiei, care au ajuns astăzi în mizerie. Iată câteva cazuri:

Alexandru Davidov a fost pe vremea țarilor tenorul Operei din Petrograd. Avea o avere formidabilă: palate, automobile, iachte, etc. Acum trăește la Paris din mila refugiaților ruși.

Vera Cholodnaya a fost prima actriță de cinema din Rusia. Se bucura de o popularitate extraordinară, ceiace l-a făcut pe Mosjukin să se căsătorească cu ea. Apoi s'au despărțit. La izbucnirea revoluției, a fugit în Germania. Din cauza accentului rusesc n'a putut găsi niciun angajament, iar în prezent e bucătăreasă la un proprietar din Berlin.

Worotnikow, care a fost pe vremuri unul din cei mai mari impresari de teatru din Rusia, posedând o avere de câteva milioane ruble, a murit zilele trecute de inaniție la Paris. Alt regisor rus, Morosov, cel care l-a lansat pe Șaliapin, vestit înainte de război pentru luxul și eleganța sa, trăește acum într'un azil din capitala Franței.

Cum se răzbună uneori destinul!..

*

Orașul hotelurilor — New-Yorkul deține recordul hotelurilor. Căci, după cea mai recentă statistică, din 15.523 hoteluri cât există în Statele-Unite, 3289 sânt numai la New-York.

Dintre acestea, 53 sânt clădiri uriașe, având peste 1000 camere. Unele posedă vapoare și chiar avioane, puse la dispoziția clienților pentru excursiuni de plăcere sau voiaje de afaceri.

Printre hotelurile din New York, sânt unele pentru pitici, altele pentru părinți cu copii gălăgioși, etc... Există atâtea hoteluri, încât a fost nevoie de... specializare!..

*

Sinuciderea unei maimuțe— Ziarele engleze relatează un caz interesant de sinucidere. E vorba de o maimuță care și-a pus capăt vieții în următoarele împrejurări:

Un cimpanzeu bătrân din grădina zoologică a orașului Chester era bolnav de mai mult timp. Animalul a fost chinuit cu tot felul de tratamente. Nemai putând probabil suporta durerile, maimuța a decis să se sinucidă. Ea avea în cușcă o frânghie groasă în formă de scrânciob. Un capăt al frânghiei l-a legat de gratiile colivie, iar celălalt, făcut laț, l-a trecut în jurul gâtului. A tras o dată puternic și a căzut jos, cu un țipăt de durere.

Când au sosit paznicii, biata maimuță murise.

*

Un birou special pentru căsătorii. — Primăria din Tokio a înființat un birou de informațiuni pentru căsătorii. La cerere, acest birou oferă tot felul de date și amănunte asupra persoanelor din oraș. De pildă: dacă au avere, dacă nu sînt suferinzi de, ce vârstă au, dacă n'au fost condamnate de justiție, etc.

Acest serviciu a fost special creiat în vederea mariajelor. Persoanele sînt sigure că informațiunile căpătate nu-s mincinoase sau interesate, primăria garantând autenticitatea și adevărul lor. Bine înțeles solicitanții plătesc o anumită taxă, care uneori, când informarea e dificilă, se urcă la o sumă importantă.

Totuș biroul în cauză e asaltat de clienți. Până acum, cu ajutorul acestui oficiu, s'au încheiat 1800 căsătorii, în toate cazurile lămuririle obținute dovedindu-se perfect exacte.

Un asemanea birou matrimonial, conștiincios organizat, ar fi, credem, util pretutindeni...

RADIOFONIE ȘI POLITICĂ
D. ministru Mironescu în fața evenimentelor

Intr'un cântec de Lucienne Boyer (Parlez-moi d'amour...) și inevitabilul potpourri național, marele nostru visternic a revărsat, afirmațiuni lenitive în urechile bieților abonați dela radio, probabil pentru a-i deștepta din euphoria sârbelor și bătutelor la crudele realități ale contribuabililor români. Prudența m'a împiedicat să-mi agravez situația de contribuabil prin aceea de radiofonist, așa că am citit în ziare declarațiile domnului Ministru al Finanțelor.

Dl. Mironescu posedă știința rară de a reduce proporțiile întâmplărilor, nenorocirilor, catastrofelor, la scara unei comprehensiuni mai generale. Dârzul stabilizator din Calea Victoriei colț Griviței, este un iscusit devalorizator de evenimente.

Cu tot respectul ce-i port, nu mă pot împiedica să gândesc, de pildă, că dacă s'ar fi aflat la Roma, ministru al lui Neron, în ziua faimosului incendiu, ar fi spus cu blândețe că nu este nimic, că focul va fi ușor localizat, poate chiar că creștinii sunt de vină...

In locul hirurgului hotărât, un homeopat abil, (fără durere!) îngrijește cu apă călduță cancerul care roade societatea românească.

Trebue să fim drepți. Acelaș fenomen îl vedem orișiunde.

Pretutindeni o nouă viață frânge cadrele strâmte ale lumii vechi și pretutindeni oameni similari încearcă cu aceleași vechi mijloace s'o înăbușe. Ritmul evenimentelor se precipită într'o cadență din ce în ce mai vertiginoasă, urmat de departe de oboseala reteteler derizorii.

Fiascoului dela Lauzana îi va urma o conferință economică venită cu 10 ani prea târziu, precum în sfera mai strâmtă a vieții noastre de stat expedientele insuficiente au urmat unei experiențe financiare și rău concepută și dezastros aplicată.

Remediile trecutului suut inoperante din două motive principale: dezvoltarea statului în viața economică modernă și profunda transformare a structurii întreprinderilor private prin înlăturarea concurenții.

Statul modern a intervenit în toate manifestările vieții economice de care se află astăzi astfel legat încât cea mai mică rupere poate duce la o nenorocire.

Gândiți-vă numai la asigurările sociale, la milioanele de șomeri din lumea întreagă!

Trusturile și cartelurile cari domină economia mondială și sunt strâns legate de diferitele state, fac imposibilă pe de altă parte, revenirea la libera concurență.

Și cu toate acestea numai două remedii sunt recomandate: retragerea statului din angrenajul econoomic și restabilirea unei depline libertăți de concurență.

Parcă ar mai fi posibil!

Nu-și dă seama nimeni că dacă s'ar aplica, aceste „remedii“ ar cauza o prăbușire care ar duce fatal la cea mai cumplită catastrofă?

Nu-și dă seama nimeni că exemplul însănătoșirilor capitaliste din secolul a. XX-a este fără de folos pentru lumea de azi, nu mai este capitalistă?

(Continuare în pagina II-a)

Tribuna liberă

Tot în chestia Primei Societăți de Economie
Un răspuns la scrisoarea d-lui Gh. Scobai

de *preot Gh. Niculea*

Primim:

Domnule Director,

Vă rog a publica în prețiosul Dv. ziar următorul răspuns la scrisoarea d-lui Gh. Scobai, pentru acelaș motiv: ca opinia publică să nu fie mistificată.

Nu mă voi scoborî însă la expresiile vulgare pe care le-a întrebuințat d. Scobai — expresii ce-l caracterizează în deajuns — voi păstra toată urbanitatea în răspunsul meu, spunând numai adevărul pentru ca opinia publică să fie lămurită în chip sincer de situația în care se găsește Prima Societate și mai ales felul cum înțelegea să lucreze dl. Gh. Scobai.

In adevăr mă intitulez Președintele Primei Societăți de Economie, *ales nu de adunarea dela 24 Aprilie 1933, la care se referă dl. Scobai, ci de adunarea extraordinară dela 26 Iunie 1932, care întrunite în număr f. mare a dat vot de blam și neîncredere fostului comitet de administrație, din care făcea parte și dl. Gh. Scobai cerând îndepărtarea vechiului consiliu pentru rea administrație, etc... Aceasta adunare a ales un nou comitet, al cărui președinte am onoarea să fiu desemnat.*

Prin urmare nu cu de la sine putere mă pretind a fi reprezentul Primei societăți, cum afirmă dl. Scobai, ci ales în toată regula conform statutelor.

In această calitate am datoria dimpreună cu întreg comitetul să mă interesez de întreg mersul societății, să verific situația financiară și să semnalez dacă va fi cazul, toate neregulele și abuzurile ce s'ar constata că s'au făcut la Societate. *Socot deci că nu se ponegrește societatea* când s'a arătat prin presă abuzurile fostului comitet, care și-a acordat singur împrumuturi de aproape *2 milioane* lei, la care nu s'au plătit nici dobânzile care se urcă astăzi la aproape *400 000* lei.

Tovarășul d-lui Scobai, d. Teodoru are numai *300.000* lei dobânzi de achitat la suma de 900.000 lei împrumutate cu ipotecă (vila din Slănic).

Iar d. Gh. Scobai care-și face un titlu de onoare că a condus societatea de 14 ani, are actualmente o situație nu tocmai lăudabilă.

Așa în anul *1927* contractează un împrumut de *300.000 lei* cu ipotecarea casei din Iași. In 1928 face alt împrumut la Societate pe polițe fără garanție de *120 000 lei*. In total deci *420.000 lei*, la care se adaugă până astăzi *66.303 lei* dobânzi neachitate pe anii 1931—1932.

Dl. Gh. Scobai datorează deci astăzi societății *486.303 lei*; și când îl inviți să plătească datoria, d-sa spune că împrumutul este asigurat cu via din Goruni și casa din Iași. Judece singur dl. Scobai dacă deponenții care fac adevărat pelerinaj la sediul Societății, dedându-se la scene impresionante când își cer dreptul lor, sau macar câte ceva din sumele depuse, pot fi mulțumiți și satisfăcuți cu răspunsul că bani!

(Continuarea în pagina II-a)

In jurul tragediei
milionarului Bata

Anchetatorii din Praga au publicat rezultatul cercetărilor făcute în legătură cu tragicul sfârșit al lui Thomas Bata, „regele încăltămintei“. S'a stabilit că aeroplanul s'a prăbușit din cauza cetei. O pâclă deasă a făcut imposibilă perspectiva drumului, din care pricină avionul s'a lovit de coșul unei fabrici și a căzut fulgerător, numai dela 20 metri.

Inainte de înhumarea lui Bata și a pilotului Broucek, medicii au examinat pupilele dela ochii morților. Bata avea pupila normală, ceiace ar dovedi că nu și-a dat seama deloc de primejdia situației. In schimb, aviatorul avea pupila mărită, în semn de agitație și spaimă, celace ar însemna că el era conștient de catastrofa inevitabilă.

Crema Mony este cea mai fină marcă pentru înfrumusețarea feței.
Crema Mony este secretul Doamnelor frumoase
Crema Mony este preparată din substanțe inalterabile și nevătămătoare.
Crema Mony întinerește pielea dându-i un aspect proaspăt și catifelat.
Crema Mony se întrebuințează cu mare succes contra pistruilor, petelor de ficat, sarcini, bubulițe, coșuri, erupțiuni și crăpături ale pielei și a buzelor provenite din vânt sau orice cauze; asigură în scurt timp efectul dorit.
Depozit general : Farmacia Curtei Regale FRAȚII Dr. KONYA

NUMAI CÂTEVA ZILE
Vizitați fenomenalul spectacol **ZIDUL MORȚII**
Cel mai mare fenomen al secolului al XX-lea
Regele acrobaților americani **BILLY LEE**
care urcă cu motocicleta peretele vertical de 10 metri, cu viteză de 120 km. pe oră. Reprezentațiile au loc în zilele de lucru dela ora 6 p.m. până la 12 noaptea. Duminică dela ora 11 a. m. până la 12 noaptea.

Pentru sezonul de vară ! ! Ondulațiuni permanente
LA DEMEK S-SOR KARL PODRAZKY
IAȘI, STR. LĂPUȘNEANU 12 PREȚURI CONVENABILE

DOCTOR
M. MATASARU
Specializat la Paris—fost asistent de spital la Paris
Boli interne:
INIMA, PLĂMÂNI
și tratamentul tuberculozei pulmonare cu Pneumatorax artificial
Str. Mărzescu 16 (parter)
Cons. 9—10 a. m. și 3—6 p. m.

Dr. Leon Ballif
Boli nervoase
Consult. 5—7
Str. Cuza Vodă 23.
(colț cu str. Armeană)

PUBLICAȚIE

Comitetul școlar al liceului **Național din Iași aduce la cunoștință că va ține licitație publică prin bună învoială în ziua de 14 August a. c, ora 9 a. m. în cancelaria liceului pentru procurarea a 30 vagoane lemne de foc esență tare fag și carpen necesare liceului pentru iarna anului 1932-1933.**

Caetul de sarcini și orice alte informațiuni se pot obține la secretariat în toate zilele de lucru între orele 10-12 și 16-18.

Comitetul

† SICRIE, RACLE †
de tot felul și cu toate accesoriile lor, nu sunteți obligați a le cumpăra într'un anumit loc, ci le luați unde este mai eftin cu 40% și anume :
la SEGALL
str. I. C. Brătianu No. 96
Notați bine adresa.

TOATĂ LUMEA

ȘTIE AZI CĂ
Noval
E CEL MAI BUN REMEDIU I PREVENIREA ȘI COMBATEREA
GRIPEI, RĂCELEI GUTURAIULUI, DUREREI DE CAP, DE DINȚI, DE ȘALE
DE ACEEA DIN NICI O CASĂ SĂ NU LIPSEASCĂ
Noval
Cereți la farmacii cutii a 2 tablete

x LA VASLUI ziarul „Opinia" **se află de vânzare până la ora 12 noaptea,** la Librăria „Grossmann" și la toate **regiile care vând** ziare.

Publicațiune

Comitetul școlar al Gimnaziului Alexandru cel Bun din Iași aduce la cunoștința celor interesați că în conformitate cu ordinul Ministerului de Finanțe O. C. L. No. 203.728 din 6 Iulie 1932 se va ține în ziua de 24 Iulie 1932, ora 10 dim. în localul școalei din str. Palat No. 1 Iași, licitație prin bună învoială, cu oferte închise, pentru aprovizionarea școalei, cu cantitatea de 14 vagoane lemne de foc, esență fag și carpen.

Ofertanții vor depune și garanția legală de 5 la sută.

Caetul de sarcini și orice informații se pot căpăta la secretariatul școalei, în orice zi, între orele 10—12 a. m.

Comitetul

DOCTOR
Mendel Avram
— Medic de spital —
Consultă zilnic între 8—10 dimineața și 3—7 p. m.
BOLI CHIRURGICALE, BOLI DE FEMEI, NAȘTERI, VENERICE
Iași, str. Costache Negri 15
Deasupra farmaciei Margulies)

DOCTORUL
R. DAMSKER
str. Ghica-Vodă No. 44-46
consultă zilnic
MEDICINA INTERNA
SIFILIS și
GENITO-URINARE
Diathermie și băi de lumină
între orele 8-11 a. m. și 3-7 p. m.

PRIMĂRIA MUNICIPIULUI IAȘI
PUBLICAȚIUNE

No. 19765 din 16 Iulie 1932

Se aduce la cunoștința celor interesați că în ziua de 25 Iulie a. c. ora 11 dimineața se va ține în localul acestei Primării situată în Iași str. Alexandri No. 14 licitație publică pentru închirierea pavilionului de zid No. 29 din str. Cizmăriei refăcut din nou.

Licitația se va ține în conformitate cu art. 88-110 inclusiv din Legea Contabilității Publice, Regulamentul O. C. L. și normele publicate în Monitorul Oficial No. 127 din 4 Iunie 1931 și va începe dela 28.000 lei.

Toate persoanele cari vor lua parte la licitație vor depune pe lângă ofertă și o garanție de 5 la sută din valoarea sumei oferite, iar oferta se va face numai în conformitate cu caetul de sarcini care pot fi văzute în fiecare zi dela 8—12 în localul acestei Primării str. Alexandri 14.

p. Primar, Traian Jellea

x „Opinia" face abonamente lunare pentru acei care pleacă la băi.

PESTE CATE-VA ZILE
O NOUA SERIE
DE
Mari Premii Gratuite
în numerar
tuturor cititorilor ziarului „Opinia"
Urmăriți zilnic „Opinia"

Incendiul din Bârlad

Bârlad 22. — La locuința d-lui Vasile Chiper, din bulevardul Ferdinand, s'a declarat astă noapte un incendiu. Focul a distrus complect casa, atenansele și un garaj.

Pompierii sosiți la timp, au putut împiedica focul de a se întinde și la fabrica de ape gazoase „Cristalina" din aceiași curte, tot proprietatea d-lui Chiper.

Pagubele sunt mari și se crede că focul a fost pus de o mână criminală. *Sandu*

Prima cursă ciclistă
pe distanța Iași-Pd-Iloaie

Duminecă 24 crt. ciclismul își reincepe activitatea. Clubul „Marmon-Licâ Hausner", organizează prima alergare pe distanța Iași-P.-Iloaiei și retur (46 km.)

Deocamdată traseul nu s'a putut fixa pe o mai mare distanță, deoarece cicliștii ieșeni nu sunt antrenați suficient. Această cursă este o mică probă în vederea tururilor care vor urma.

Clubul „Marmon-Licâ Hausner" și-a fixat un bogat program de curse cicliste pe anul curent.

Plecarea se va da din Piața Unirei la ora 8 dim., iar sosirea va fi la Tufli. Primii 3 concurenți vor primi diferite premii, donate de câteva magazine locale.

Taxa de înscriere este numai de 10 lei. Toți cicliștii dornici de a concura, se vor adresa la d. Fr. König, secretarul clubului.

Rep.

Informațiuni

x Părul inutil și inestetic de pe față și de pe corp se distruge radical cu **Depilator** Werner. De vânzare la Parfumerii. Depozit : Farmacia Werner Iași. 5

x Bătăturile le înlăturați sigur cu „Coricol".

Depozit : Farmacia Polak, str. Ștefan cel Mare.

x *Frumusețea* e una din cele mai puternice arme ale femeei. Crema de zi *Khasya* vă face și vă menține frumoase! Depozit: Farmacia Polak, str. Ștefan cel Mare.

x O cura de Urodonal vindecă contracțiunile nervoase, Nevralgiile, Sciatica, Migrenele, Formarea gazelor (Balonarea) oxidează frasimile, stimulează nutriținea și înlătură excesul de acid uric în organizm. Urodonal-ul dizolvantul prin excelență al acidului Uric este cel mai răspândit în toată lumea.

ORDONANȚA
1932 Iulie 6

Văzând actul autentificat la No. 1340 | 931 și transcris la No. 4 | 931 Tribunalul Iași sec. 3-a, văzând că s'a făcut și somația prevăzută de art. 15.

Văzând și disp. art. 16 și urm. din Legea pentru vânzarea pe credit a auto-vehiculelor din 1929,

Ordonăm:

Înființarea unui sechestru cu ridicata pe mașina cumpărată în baza actului sus menționat, aparținând debitoarei Casa de Credit a Agricultorilor din Iași str. Anastasie Panu până la concurența sumei de 22.000 lei plus procente și cheltuieli pentru îndestularea creditoarei, cât și facerea formelor de vânzare, fixând termen pentru ziua de 27 Iulie 1932 ora 11 dimineața, la domiciliul debitoarei unde se vor putea prezenta concurenți pentru cumpărare, licitația începând dela 20.000 lei.

Mașina ce se vinde este un autovehicul Chevrolet tip sport 1928, 6 cilindri.

Jude Aj., ss) Iamandi
Grefier, ss) Atanasiu

LA BUCUREȘTI

se găsește zilnic „Opinia" la următoarele chioșcuri și debite :

Gara de Nord (ambele chioșcuri)
Palatul Independența Cal. Victoriei
Clubul Liberal „ „
Chioșcul Mosse „ „
„ Elias Grand Hotel
Ambele chioșcuri dela Pal. Poștelor
Chioșcul Filipescu Calea Victoriei
Automatul Colos Cercul Militar
Chioșcul Bulevard colț Brezoianu
Ambele chioșcuri din str. Regală
Chioșcurile Carpați, Bristol și Blanduziei din Bulev. Academiei
și chioșcuri pe Calea Griviței etc.

Pentru cine are nevoe de cura de Karlsbad
„Indicațiile și contraindicațiile Curei de Karlsbad"
de Doctorul GR. GRAUR
medic balnear de Karlsbad
Un volum 72 de pagini apărut în Ed. „Adevărul" 40 Lei

x **LA CERNAUȚI se găsește** zilnic ziarul „Opinia" la chioșcul din **piața Unirei (halta tramvaiului) precum și la debitele principale din oraș.**

Magnetizarea aerului
pentru prăbușirea avioanelor
O senzațională invenție sovietică

Se știe că aviatorii americani Mattern și Griffin au căzut la granița Rusiei, în condițiuni curioase. Ziarul polonez „Illustrowany Kurier Codzienny" oferă acestui caz o explicație senzațională,

Ziarul afirmă că Sovietele posedă o invenție extraordinară pentru a se apăra împotriva unor eventuale atacuri aeriene.

Autoritățile militare rusești au instalat la frontiera sovietică posturi electrice, care răspândesc unde magnetice de mare tensiune, cu efectul de a opri trecerea avioanelor și chiar de a provoca căderea lor.

Aviatorii americani, necunoscând acest fapt, au intrat în zona de „aer magnetizat", ceiace ar fi provocat prăbușirea aeroplanului.

Aviatorii americani Bennett Griffin (în stânga) și James Mattern (în dreapta).

Reușiții la examenul dela școala de mișcare c. f. r.

Eri s'a dat rezultatul examenului de admitere la școala de mișcare C. F. R. Au fost declarați reușiți următorii : Iliescu Andrei, Pauliuc Vladimir, Blaj Traian, Iftime Neculai, Anton Teodor, Bantaș Radu, Chelaru Eugen, Schwartz Moise, Filip Gheorghe, Braitenfeld Artur, Gervescu Marcel, Berixas Artur, Hanu Petru, Cusin I, Ioniță Gh., Negoiță Ioan, Patorac V., Popescu Victor, Meulicht Eugen, Necuale Dan, Andreescu Vasile, Pascaru Gheorghe, Waissman, Câsu Alexandru, Iliescu Marin, Alexea Ioan, Cristea Virgil, Simșa Carol, Antonoaie Ioan, Dragu Ioan, Bârbulescu Virgil, Aghibarta Pavel, Cristea Emil, Melinte Cons., Mateescu Ioan, Mateciuc Constantin, Radu Ioan, Stoian Toader, Bercovici Vigder, Archip Gheorghe, Maftei Const., Costăchescu, Stoica Ioan, Duca Ioan și Falic Leon.

Spectacolele zilei

Unde mergem astăzi?..
22 Iulie

Teatrul Național.— *Relache.*

Teatrul Cinema Trianon. — „*Studentul cerșetor*" cu Hans Bollman, Iarmi la Novatna și Fritz Schulz; „*Tarzan*" (Omul tigru). Jurnal sonor *Paramount.*

Grădina și sala cinema Sidoli „*Alo !... Alo !..., legătura greșită*" comedie muzicala cu Magda Schneider, Johanes Riehman și Trude Berliner; „*Măcelul de la frontul Donamont*", film realizat cu concursul armatelor franceze și germane.

Teatru-Cinema Phoenix. — *Relache.*

Grădina Pomul Verde. — „*Mendel ganev*", operetă în 3 acte. În rolurile principale Hyman Prizant și Sarra Filler.

Cinema Gheltер.— „*Fiul ucigașului*" cu Fritz Körtner și Hans Stüwe, „*Lupii căilor ferate*", film de aventuri și „*El, ea și Hamlet*" comedie cu Pat și Patachon.

Fosta grădina Piccadiliy. — Extraordinare exibiții cu motocicleta pe perete vertical executate de tânărul american *Billy Lee.*

Strandul Iașului, (strada Palat). Distracții în aer liber: canotaj, tenis, dans, exerciții gimnastice. Bufet bine asortat.

INFORMAȚIUNI

x Febra aftoasă ce bântuia la vitele din cireada din Ciurchi s'a întins și la cireada din Sărărie.

Sfătuim populația să bele laptele bine fiert.

x La poșta locală se așteaptă nouile cutii poștale ce vor fi așezate pe vagoanele de tramvaiu.

x Comitetul local de revizuire a respins contestația făcută de proprietarul Anton Constantin din Huși și de numeroși intelectuali, contra achiziționării de către prefectura de Fălciu, pentru suma de 2 milioane lei, a palatului Mitache din Huși.

x Trib. S. II a reconfirmat pentru a 3-a oară mandatele de arestare a lui N. Constantinescu și D. Rădulescu, acuzați că au furat 11.000 lei de la Ion Niculi din str. Ciric.

x Trib. comercial a amânat pentru astăzi judecarea opoziției făcute de vechiul consiliu de ad-ție al primei Soc. de Economie din Iași. Aceasta, din cauza alegerilor, întrucât complectul tribunalului nu a putut fi format.

x Marea firmă de manufactură Brener et Perpel din Galați a cerut lichidare judiciară.

x Azi dimineață a avut loc la vama Iași vânzarea mărfurilor, proprietatea firmei Dauer.

Mărfurile se vând în contul taxelor de 2 milioane lei, ce sunt de plătit vămii.

De notat că este a doua vânzare, prima oară mărfurile obținând numai 300,000 lei.

x *In circumscripția Buciumi*, la alegerea pentru Senat, guvernul a întrunit 283 voturi. Apoi au venit la rând liberalii (duciștii) cu 214 voturi; cuziștii cu 71 voturi; georgiștii 70 voturi.

x D-l H. Dermer din Tg. Frumos a reclamat parchetului pe comerciantul Sol. Freitag din acelaș târg.

Reclamantul pretinde că trebuind să i se aducă acasă niște porumb, d. Freitag a ieșit înaintea căruțașilor, insultându-l și silindu-i să ducă acest porumb acasă la el. Parchetul l-a trimis în judecată pe Sol. Freitag.

x In ziua de 24 August a. c. se va ține licitație publică la palatul de justiție pentru furnizarea combustibilului necesar pe anul 1932—1933.

Caetele de sarcini se pot vedea la Grefa Curții Apel S. I.

Radiofonie și politică
(Continuarea din pagina I-a)

In fine, nu-și dă nimeni seama că prestidigitațiunile financiare nu pot însănătoși o economie bolnavă?

Ar trebui să se lucreze la perfecționarea statului în loc să se gândească la reducerea rolului său.

Ar trebui ajuns la un acord, cel puțin european, din punct de vedere economic și vamal.

Ar trebui organizată atât producția cât și desfacerea produselor.

Ar trebui să se renunțe la transferturi ideale de sume ce nu se vor plăti niciodată.

Iar noi, am trebui să ne hotărâm să ne ocupăm singuri de trebile noastre și să renunțăm la interminabilele discuțiuni din jurul meselor verzi unde se schimbă zâmbetele oficiale ale oamenilor preocupați totdeauna de ce s'a întâmplat alaltăeri.

Dacă nu, în curând un vânt năpraznic va mătura în vârtejuri nebune laolaltă, buletinele electorale cu scrisorile obraznice și comunicatele gângave cu „planul de refacere".

Alexandru M. Seulescu

Tribuna liberă

Tot în chestia
Primei Societăți de Economie
(Continuare din pagina I-a)

lor sunt plasați în case, vii, moșii, etc. Deponenții vor banii lor, nu casa sau via din Goruni a d-lui Scobai.

In tot timpul celor 14 ani cât a condus societatea d. Gh. Scobai, a încasat sume frumușele; din scripte se constată că în timp de 5 ani de la 1927, tocmai de când a făcut împrumutul la societate, d-sa a încasat până în anul acesta când a fost scos dela conducerea Societății respectabila sumă de 572.566 lei salar-remize; ce frumos ar fi fost din partea sa dacă lăsa din ceiace i se cuvinea anual în comptul datoriei ce avea la Societate; Astăzi n'ar fi mai avut nimic de plătit.

Aceasta a fi însemnat administrații corectă aplicată întâi la sine.

Dar d. Gh. Scobai nu numai că n'a achitat nimic din împrumut dar a retras și depunerile soției sale de 86.210 lei, sumă care din scripte se observă că avea destinația să complecteze garanția împrumutului său, rămânând în comptul soției la depuneri astăzi numai 7000 lei. De notat că aceste retrageri s'au făcut în anul 1931 și 1932 recent, atunci când la alți deponenți nu se putea acorda aproape nimic din retrageri cu toate că erau la termen fix.

Ceva mai mult; din scripte se mai observă că d. Scobai chiar anul acesta, când nu se pot face aproape de loc plăți, încasase 28.000 lei în plus asupra remizei, fiind nevoit înaintea adunării generale extraordinare din Iunie să depue suma prin retragere din depunerile soției.

Mă opresc aici cu lămurire privitoare la situația împrumutului d-lui Scobai și felul cum a înțeles să-și aranjeze situația sa financiară la Societate, din care opinia publică poate să-și facă singură aprecierile necesare.

Din verificarea împrumuturilor pe ipoteci (vii, moșii, case) ce se face de comisia cenzorilor se constată până în prezent la cazurile cercetate că evaluarea și expertiza imobilelor și chiar a moșiilor în mare parte n'a fost făcută *„cu tact și prudență"* cum afirmă d. Scobai, și dacă ele s'ar scoate în vânzare astăzi, nu s'ar obține în multe cazuri sumele împrumutate.

Suntem la începutul verificărilor împrumuturilor, și a valorii imobilelor, când comisia cenzorilor ne va prezenta raportul complect, fie sigur d-l Scobai, că-i voiu satisface dorința să-i arătăm exact ce este putred la această societate. *Ceva putred este; sigur că este.*

Vom căuta să facem și verificarea comptabilității *de un expert contabil* să știm cum s'a operat și în scriptele societății. Cu încetul toate le vom pune în orânduială.

D-l Scobai își pune cu mirare întrebarea, care este *minunea* ce dintre toate instituțiile financiare din acest oraș, singură Prima Societate de Economie *există și nu i declarată în stare de faliment.*

Răspunsul este ușor de dat: *Buna voința și răbdarea deponenților* care din zi în zi așteaptă o îndreptare a lucrurilor la Societate prin o bună administrație a noului comitet în care și-au pus nădejdea că lucrurile vor fi schimbate și societatea adusă în situația de a plăti deponenții.

In închiere, adresez D-lui Gh. Scobai, — în numele sutelor de deponenți și societari care-și cer dreptul lor — o creștinească rugăminte, de *a plăti cât mai netârziat dobânzile datorate și ceva din împrumut,* sfătuind și pe foștii săi colegi din comitet să facă la fel, ca astfel să putem din cele aproape *400.000* lei la cât se urcă dobânzile numai a fostului comitet, să satisfacem cele 300 cereri ale deponenților care-și cer dreptul lor, măcar cât de puțin.

Cu distinsa stimă
Preot G. Niculea
Profesor

x Parchetul local a trimis în judecată pe individul Constantin Ana din str. Melodiei 22, pentrucă a furat dela spitalul israelit 2 lămpi de benzină și alte lucruri.

x D. Harry Feldman, proprietarul firmei „Sanat" din București, a cerut trib. local înființarea unui sechestru pe veniturile imobilului din Slănicul Moldovei, proprietatea d-lui Grig. Teodoru,

x Locuitorii Nathan și Clara Dichman din str. Morilor No. 10 au reclamat că au fost bătuți și că li s'a devastat casa, de către tâmplarul Sender din aceiaș curte,

FUNCȚIONARII SABOTEAZĂ GUVERNUL ?

O declarație a d-lui prof. Costăchescu

Recomandări către parlamentarii ieșeni — Ședința clubului național-țărănist

Aseară a avut loc o ședință plenară a organizației național-țărăniste, la care au luat parte noii parlamentari aleși, șefii de secțoare și un însemnat număr de fruntași ai partidului.

D. prof. *N. Costăchescu*, fost ministru, a făcut o serie de interesante declarațiuni politice pe marginea rezultatului alegerilor dela Cameră și Senat.

Președintele organizației național-țărăniste a început prin a mulțumi tuturor partizanilor pentru munca depusă cu prilejul alegerilor—al căror rezultat,—având în vedere condițiunile grele în care s'a dat lupta,— trebue să mulțumească pe toți.

D-sa a accentuat că mijloacele introduse în luptă de o parte din opoziție, tind la conrupția corpului electoral,—așa că partidul național-țărănesc, care vrea o primenire a atmosferei și o asanare a moravurilor, combate aceste moravuri care duc la americanizarea luptei politice și comercializarea voturilor.

D. PROF. N. COSTĂCHESCU

Parlamentarii ieșeni să-și facă datoria

Fostul ministru a arătat apoi necesitatea imperioasă ca noui parlamentari aleși să se ocupe de nevoile obștești constatate cu prilejul campaniei electorale.

In acest scop parlamentarii ieșeni să fie consfătuiri la București și să facă demersurile necesare la autoritățile centrale.

Pe de altă parte, la consfătuirea majorităților să ia cuvântul și să ceară îndeplinirea obligațiunilor luate în fața corpului electoral, între care: revizuirea și scaderea impozitelor, legea controlului averilor și aparării onoarei, chestiunea prestației, care cere o soluție specială pentru Moldova, etc.

Atitudinea de sabotare a funcționarilor

In continuare, d. prof. Costăchescu s'a ocupat de atitudinea pensionarilor și funcționarilor publici, față de care guvernul a întrebuințat metode civilizate, la care aceștia a răspuns cu sabotarea. *Pe viitor măsurile vor fi de așa fel încât să nu mai putem fi sabotați.*

Apoi d-sa a arătat că presa joacă un rol hotărâtor în luptele politice și a făcut un apel pentru sprijinirea și răspândirea presei partidului.

Apel la organizare

In încheiere, d. prof. Costăchescu a recomandat parlamentarilor și șefilor de sectoare să ia mereu contact cu alegătorii pentru a le asculta nevoile și a le satisface în marginea posibilităților și a dat în acelaș timp noui directive de organizare atât la sate cât și la oraș, care să asigure partidului cadre vii atât pentru vremurile bune, cât și pentru vremurile grele.

Declarațiile șefului organizației național-țărăniste au fost întrerupte de dese aplauze, iar la urmă tot clubul i-a făcut o călduroasă manifestație de simpatie.

Cuvântul parlamentarilor

In numele parlamentarilor ieșeni d. *deputat I. Rang* a răspuns că noui aleși vor ține seamă de recomandările d-lui Costăchescu; vor lua contact și vor sta cu plăcere la dispoziția alegătorilor.

D. Rang a ținut să releve și modul civilizat cum s'a dat lupta în alegeri la Iași, aducând totodată elogii d-lui V. Petrovanu, prefectul județului, căruia și opoziția i-a recunoscut că n'a amestecat administrația în lupta electorală.

D. av. Solo Cleener, a arătat necesitatea intensificării propagandei și în populația orășănească a Iașului, care privește cu simpatie programul partidului național-țărănesc.

După ședința plenară s'a întrunit delegația permanentă a organizației, care a discutat rapoartele din județ și măsurile pentru alegerile dela colegiile restrânse.

L. PAUL

D. CUZA ȘI ALEGERILE

Intre cuziști și hitleriști

Am avut ieri ocazia să auzim următoarea declarație făcută de d. A. C. Cuza, șeful L. A. N. C.-ului :

— „Alegerile au fost libere. Aceasta o dovedește și rezultatul dela Bălți. Ar trebui să-i fie rușine cuiva să spuie că alegerile n'au fost libere".

La zvonul că L.A.N.C.-ul proectează să se militarizeze, d. A. C. Cuza. răspunde.

— „Nu sântem hitleriști și nu dorim să-i imităm. Noi urmăm o politică liniștită, fără perturbații".

ȘTIRI POLIȚIENEȘTI

DOI COPII CĂLCAȚI DE O CĂRUȚĂ

Pe str. Țutorei venea astănoapte în galopul cailor, o căruță condusă de cotiugaragiul Bosnia.

La un moment dat, căruța a dat peste doi copii care treceau strada; ei au fost trântiți la pământ, și călcați de roțile căruței.

Căruțașul a dat bici cailor și și-a continuat drumul, izbutind să dispară.

Răniții au fost transportați la spitalul israelit, unde li s'au dat ajutoare.

Ei prezintă leziuni grave pe picioare.

Victimele sunt copiii locuitorilor Costache Gavril și Malca Rozneanu din str. Țutorei.

D. Dimitriu șeful biroului circulației, a început cercetări.

*

Alt accident s'a întâmplat pe str. Costache Negri.

Camionul No. 68, în dreptul străzii Cpt. Păun, a dat peste un copil care mergea pe bicicletă. Din fericire însă copilul a avut timp să sară în lături și astfel s'a evitat o nenorocire.

Publicul revoltat de neatenția șoferului, i-au aplicat o corecție.

*

Insolație. — Pe str. Ștefan cel Mare s'a întâmplat ieri un caz de insolație. Victima se numește Maria Ionescu din str. Ștefan cel Mare No. 14. Ea a fost transportată la spital.

Cârciumă devalizată

Astă noapte necunoscuți făcători de rele au spart cârciuma Sipos Vartolomei din Bul. Ferdinand No. 10. Hoții au răvășit peste tot, furând numeroase sticle cu băuturi spirtoase, o cantitate mare de mezeluri, și o sumă de bani din tejghea.

D. Gane șeful circ. întâia secondat de d. comisar Ciuceanu, au început cercetări.

Furt îndrăzneț

Un furt de o rară îndrăzneală s'a comis astă noapte, în plin centrul orașului.

In fața atelierului de croitorie Moscu din str. Lăpușneanu erau așezate două galantare.

Profitând de o clipă când gardianul public se depărtase, hoții au spart geamurile și au furat numeroase cămeși și o cantitate însemnată de mătasă.

Alte furturi.—Răufăcători necunoscuți au pătruns ziua în amează mare în locuința d-nei Maria Sevciuc din str. Nicorița și au furat un patefon și 4000 lei.

— Comisia întâia cercetează pe indivizii Loghin Ion din str. Sft. Lazăr No. 36 și Dumitru Gavrilescu din str. Crucei No. 75, acuzați că au prădat prin grant pe Grădinaru Ion din comuna Preoțești Baia.

— Locuitorul Grigore Aparu din str. Morilor No. 38 s'a plâns poliției că, pe când dormea în hală, i s'a furat suma de 900 lei din buzunar.

— Prin chei false, hoți necunoscuți s'au introdus în locuința d-lui Itic Isovici din str. Bărboi No. 1 și au furat unelte.

— D. Lupu Simionovici din șos. Păcurari No. 15 a reclamat poliției că i-a dispărut servitoarea Maria Popescu originară din Rădăuți, furându-i haine și bani.

— A fost înaintat poliției Jâscu Lazăr din Calea Galației No. 18, prins pe când prăda pe locuitorul Ciomârta Ion din Soroca.

S. Maur

CURIERUL BĂLOR

LA SLĂNICUL-MOLDOVEI

Viața efteină.— Vizitatorii

Datorită Epitropiei Sf. Spiridon-Iași, proprietăra acestei stațiuni, viața la Slănicul-Moldovei, e foarte ieftină, ceiace provoacă o afluență considerabilă de vizitatori, cari-și găsesc aci un isvor de sănătate, prin efectul miraculos al apelor minerale.

Slănicul-Moldovei, fiind așezat între Munții Șandru, Șura, Puf, Cerbu, etc. la o altitudine de 530 m., e ferit de curenții de aer și precipitațiunile atmosferice; timpul menținându-se totdeauna frumos.

Printre vizitatorii sosiți de curând, notăm: Col. C. Manolache, șeful justiției militare-Buc., Dr. Tony Ausländer-Bacău, col. D-tru Ionescu, D-na și D ra Banu-Focșani, M. Fackler, Paul Fackler, Betty Flittman-Iași, Aurel Ghițescu și C. Ramadan, societari ai Teatrului Național-Iași, D-nele Maria Ghițescu, Aneta C. Ramadan-Iași; Domnișoarele Claire Segall și Tonny Solomon, D-na Anna Iancovici, Jean David-Roman, D-șoara Syvica Neuman, Sylvia și Oscar Neuman, Rica Brayer, M. Andriescu, Aglaia Ștefaniu, Arthur Davidovici, C. Irofte, V. Boldescu și Zoe Alexandrescu-Iași; Agaton Liberi și M. Boncu-Galați; Iorgu Solomon, M. Cohn- T. Ocna; căpt. Nestorescu Valerian-Timișoara; Leon Wassermann, Iosef Lupovici, Iosif Mihalovici, D-na Sophy Goldenberg-Brăila; D-șoarele: Becuța Rindman, Sarah Bercovici, Jeanette și Sarah Rosenberg și Marcel Rosenberg-Focșani.

Manole Bonciu, Savinia Gh. Patrașcu-Slănic—Prahova, Emil Feindl, Beatrice Manole, Zoe Dobrescu, C. Cristescu, Șeiva Sabelman, Avram și M. Stohor, Andrei I. Cristescu, Elena D. Ionescu, Pinca Gross, Maria V. Lazăr-București, Sophia Vălvoiu-Lăpușna, pr. Hartescu, Maria Huhulescu-Focșani, Gh. Buriian-Ploești, Petre V. Voinea-Maglavitz-Dolj Av. Zane, Mihail D. Ioan sub director gen. P. T. T.-Buc., Mendel Michel, Leiș Moses-Cernăuți, Canca Canef, Elena D. Drăgoi, Am. Sabiatini-Constanța, Anna Hinganu-Bacău, Emilia Tobăneanu-Galați, Elena Dumitrescu-T. Severin, Sofie Grünberg, Marie și Roza Strulovici-Moinești, Argia Braschi, Elena Roșu-Brăila, Vasile Cehozin-Bolitin a-Dolj, Alexandru Borbeș-Chișinău, Herman Șcherman, Schoprina Rosenthal, Bercu Feldman-Secureni (Basarabia), D. N. Voina-Brăilești-Dolj, N. Petrulian-Craiova, Profesor Vâlceranu, Maria Mosora - Slatina, Folicov Brana, Mor Nadejda-Bălți, Latiș Petru-Seletin, Roza Wolf, Alaiș Karich'er-Moinești, Schechter Moisă Secureni; Nicolae Nițu-Turtucaia; Etty Finkelu-Reni, F. Cruceanu, Elena Al. Chiriță-Buc.; Misir Titica, Aurica Gh. Solomon-Roman; Eufrosina Căpt. Ionescu, Alexandrina maior Mihailescu-Sibiu; Edgar Penciulescu-Tg.-Mureș, Maria Fitiçof, Maria Gherasim-Cetatea Alba etc. etc.

Poliția.—Poliția în Satu Nou e făcută de bravul polițist, jandarm serg. instructor D-tru Dumitriu, care supraveghează liniștea și ordinea spre mulțumirea tuturor.

In parcul băilor, poliția e sub conducerea eminentului polițist C. Elefterescu, dela chestura Bacău.

Poșta. — Pe timpul sezonului, funcționează în parcul băilor, un oficiu P. T. T.

Anul acesta a fost detașat aci, ca șeful oficiului poștal, d. Zaharia Panescu, dela București, un slujbaș distins și conștiincios.

Ionel Troluțeanu

x „Chino-vinul Dr. Rătianu" cu China, Kola, Coca, Gențiană și Glicerofosfat de Calciu întărește organismul dându-i vigoare. Se recomandă convalescenților și anemicilor.

Depozit: Farmacia Dr. Rătianu str. Cuza Vodă 48.

SUPRIMAȚI CAUZA NENOROCIRILOR D-V.

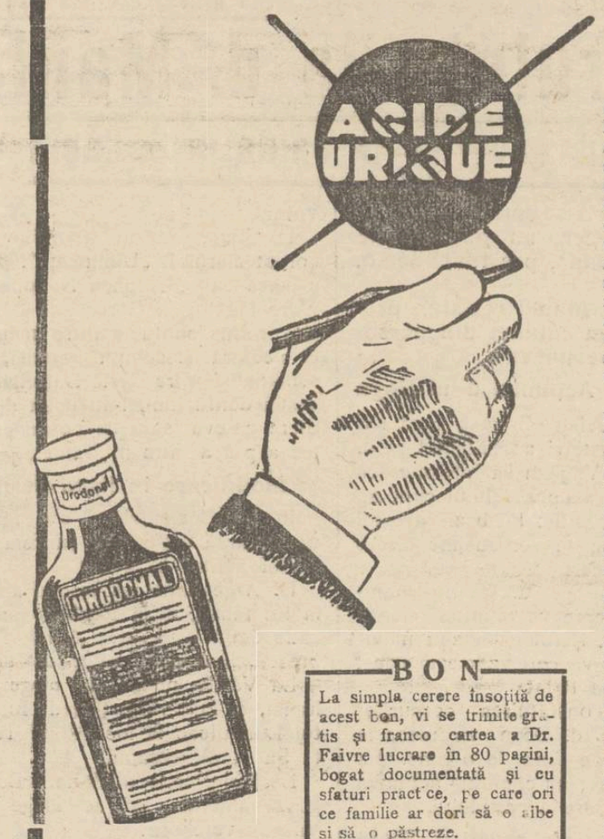

Acidul uric este cauza majorității bolilor cari supără sărmana noastră omenire. Neplăcerile sale nici nu se mai socotesc. Acidul uric se află normal în stare liberă sau combinată, în sânge, însă în cantitate infimă, care este eliminată treptat prin căile naturale. Insă când acidul uric se produce în cantitate excesivă, fie din cauza unei alimentări prea copioase sau prea azotate, fie dintr'o asimilare defectuoasă, năvălește de îndată în torentul circulatoriu sub formă de cristale mai mult sau mai puțin voluminoase cari se concretizează în pietricele, în viscere, în depozite de urați la încheieturi, în „piatră" în vasele sanguine, în nisip în toate țesuturile.

De acolo provine reținerea toxinelor, intoxicarea generalizată, căreia nici un sector al organismului nu i-se poate sustrage pentrucă sângele curge pretutindeni și stropește deopotrivă toate celulele.

Iată cum și pentru ce uricemia, de la care derivă artritismul și diateza reumatismală, poate fără deosebire, după temperamente, după cum precipitarea sărurilor nocive se va fi operat în articulații sau în profunziunea mușchilor, în pulpa viscerelor, în micile canale ale rinichilor, în membranele vasculare sau gastro-intestinale, în vesică, în epidermă în cutare sau cutare ganglioni nervoși, etc... să provoace guta, reumatismul articular sau muscular, endocardită, litiază biliară, nephrită, astmă, migrenă, dilatarea stomacului, neurastenia, eczema, diabetul, acnea, căderea părului sau a dinților, turburările auzului sau văzului, dispepsia, și chiar obesitatea.

Trebuie deci la prima alarmă, de îndată „ce nu vă simțiți bine" să începeți o cură cu URODONAL tipul anti-uricului. Această cură face întotdeauna bine; ea ajunge adesea să restabilească ordinea și eliminând otrava, vă va scuti de multe neplăceri.

BON

La simpla cerere însoțită de acest bon, vi se trimite gratis și franco cartea a Dr. Faivre lucrare în 80 pagini, bogat documentată și cu sfaturi practice, pe care ori ce familie ar dori să o aibe și să o păstreze.

URODONAL

LA FARMACII ȘI DROGUERII

INFORMAȚIUNI

x *Campania împotriva d-lui general Ștefănescu Amza, ministrul apărării naționale, a deschis-o ziarul „Ordinea Nouă" reprezentând nuanța ardeleană a partidului dela guvern.*

Imputarea ce se aduce d-lui general Amza, este că — în calitate de ministru în cabinetul precedent — a criticat guvernarea național-țărănistă.

Ziarul „Ordinea Nouă" al d-lui Mihai Popovici, spune de actualul ministru al armatei, că:

„...nu se găsește nimeni în partidul național-țărănssc care să-l accepte în viitoarea combinație ministerială".

Se vede că această sacrificare a ministrului armatei este una din măsurile pe care d. Maniu vrea să le impue forurilor superioare, pe baza „încrederii națiunii".

x **Ziua Reginei.** — Ziua onomastică a M. S. Reginei Maria s'a serbat astăzi la Iași printr'un serviciu religios la Mitropolie, oficiat de un sobor de preoți în frunte cu Arhimandriții Stupcanu și Ghervase, —în prezența autorităților civile și militare.

D. general Todicescu, comandantul Corpului IV armată a vorbit trupelor, relevând înaltetele calități ale Reginei. Trupele și publicul au manifestat entuziast pentru Familia Regală.

x *La Fundația „Regele Ferdinand" a început să se lucreze și noaptea, cu numeroase echipe, inaugurarea palatului urmând să aibă loc negreșit la toamnă.*

x **Convocarea liberalilor** — Delegația permanentă a organizației național liberale ieșene este convocată în ședința plenară pentru *Luni 25 Iulie a. c. orele 7 seara*, în localul clubului din Piața Unirei.

D. *Victor Iamandi* va face o expunere asupra situației politice create de pe urma alegerilor generale în care partidul național-liberal a obținut în țară și mai ales, la Iași, un succes hotărâtor.

Seara, membrii delegației permanente vor lua masa împreună, în sala de jos a berăriei Bragadiru.

x In conformitate cu ordinul Ministerului Instrucțiunii Publice, pentru examenul de lichidare acordat învățătorilor ajutori în cursul lunei August a. c. s'a fixat pentru proba convorbirei lucrarea „Individualizarea învățământului" de I. I. Gabrea.

Data examenului se va fixa ulterior.

x D. Bercu Weber din str. Sf. Andrei 20 a reclamat parchetului local pe Natan Reich din aceiaș stradă, pentrucă l-a bătut grav pe el și pe copiii săi și l-a amenințat cu revolverul. Comisia cercetează.

x Cetățenii din str. Tufescu (disp. V) roagă direcția Uzinei electrice, să dispue înlocuirea becurilor sparte cu prilejul furtunei de acum câteva zile.

x Comitetul corpului contabililor din Iași a convocat la o întrunire de breaslă pe toți membrii.

x D. prof. I. Petrovici, fost ministru, rămâne în localitate până după alegerea dela Universitate, unde candidează pentru locul de senator.

x La spitalul de izolare se găsesc internați 24 bolnavi de scarlatină, 24 de tuberculoză, 1 de febră tifoidă, 4 de erisipel, 9 de pelagră și 4 de malarie.

S'a înregistrat și un caz mortal de amigdalită.

x D. Nedelschi, funcționar superior la epitropia Sf. Spiridon, a primit înștiințarea că e congediat.

Se crede că din economie postu va rămâne neocupat.

x **Expirându-i congediul, d. dr Cazacu a reluat conducerea serviciului sanitar al regiunii Iași.**

x **La secția industrială**— De ieri se află în localitate d. Filderman, cunoscutul industriaș din Bacău, care și-a pus candidatura pentru locul de senator al Camerei de Comerț, secția industrială. Astfel pentru această secție sunt doi candidați: d-nii Vihovici din Cernăuți și Filderman din Bacău. Lupta va fi interesantă, căci în vechiul regat d. Filderman se bucură de multă simpatie.

Fraulein la o fetiță de 4 ani jumătate, se caută de urgență. A se adresa la ziar sub R.

De vânzare

Casă din cărămidă acoperită cu tablă compusă din 6 camere, situată în Stradela Uzinei No. 14.

Doritorii se vor adresa la „Prima Societate de Economie" din Iași str. Ștefan cel Mare 49.

VATRA DORNEI începând de la 18 Iulie crt.

tariful băilor REDUS din cauza crizei generale. Prospecte și informațiuni gratuit la *Comisia Balneară.*

GRADINA POMUL VERDE

Trupa de operete în frunte cu iubiții artiști americani

Hyman Prizant și Sara Filler

Vineri 22 Iulie vor juca

PREMIERA PREMIERA

MENDEL GANEV

operetă în 3 acte

Inceputul la ora 10½ seara. Casa deschisă toată ziua

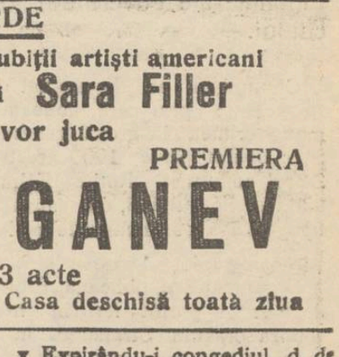

Către cetitorii noștri din Huși

Ziarul „Opinia" sosește la Huși la ora 4 jum. aducând ultimele știri din țară și străinătate.

Ziarul se găsește de vânzare atât la vânzătorii de ziare cât și la depozitul nostru Librăria „Leontin" până la ora 11 seara.

Procedeul cel mai nimerit pentru a dobândi dinții albi și sănătoși cu îndepărtarea în acelaș timp a urâtei încărcături de pe dinți este următorul: Întindeți o cantitate corespunsătoare de pastă de dinți Chlorodont pe peria de dinți Chlorodont uscată (perie specială cu peri retezați după forma dinților) periați dantura în toate direcțiile, chiar din sus în jos, cufundați numai acuma peria în apă și spălați gura prin gargare cu apă de gură Chlorodont. De succesul veți fi surprinși! Incărcătura colorată a dinților este dispărut și o influență binefacatoare a rămas în schimb. — Cereți cu tot dinadinsul pasta de dinți Chlorodont. Tub Lei 20.— și Lei 32.—. De cumpărat [illegible]

ULTIMA ORĂ

ŞTIRI POLITICE

Se depun stăruinţe la d. Maniu

ca să prezideze viitorul guvern.—D. Vaida la Bădăcin

Bucureşti 22.— D. prim-ministru Al. Vaida a plecat aseară în Ardeal. D-sa se duce direct la Bădăcin pentru a lămuri, împreună cu d. Maniu, chestiunea viitorului guvern.

Se precizează că d. Vaida are misiunea să încerce a de-

D. Iuliu Maniu

termina pe d Maniu să revie formal în fruntea partidului naţional-ţărănesc şi să primească prezidenţia noului guvern parlamentar.

*

Tot aseară d-nii Mihalache şi Mirto au plecat la Tg Jiu, pentru a avea o consfătuire cu d. Gr. Iunian.

După cît se spune, ţărăniştii regăţeni cer un guvern „de mîna întâia", prezidat de d. Maniu.

Insă d. Maniu rezistă, propunînd un cabinet din personalităţi secundare.

Acţiunea d-lui Goga

D. Octavian Goga a sosit ieri în Bucureşti şi a însărcinat pe d. Vasilescu-Valjean să întocmească un raport asupra felului cum au decurs alegerile. Pe baza acestui raport, gogiştii vor susţine discuţia la validări.

D. Goga pregăteşte un manifest prin care va mulţumi alegătorilor săi. Şeful partidului naţional-agrar va cere, zilele acestea, audienţă la Palat.

După consfătuirea corpurilor legiuitoare, d. Goga va pleca la Karlsbad pe timp de o lună. La reintoarcere, va continua acţiunea de organizare a partidului.

Dece n'a reuşit d. Stere

Se ştie că la Soroca, în alegerile pentru Cameră, lista d-lui Stere a căzut, deşi întrunise peste 21,000 voturi. In schimb, s'a ales un candidat al „Uniunei Naţionale" cu mai puţin de 5000 voturi.

D. Stere, într'un interview acordat ziarului „Dimineaţa", precizează că „Uniunea Naţională" n'are legături la Soroca, ci numai s'a produs confuzie între semnul ei electoral şi semnul sterist, asemănate între ele. Datorită acestei confuziuni, i-au lipsit d-lui Stere câteva sute de voturi pentru a putea intra în Cameră.

Modificare în lista aleşilor

In baza calculelor, s'a făcut următoarea modificare în lista aleşilor pentru Cameră :

D. Argetoianu nu se mai alege la Romanaţi, ci la Făgăraş unde cade definitiv d. dr. Aurel Dobrescu, fost subsecretar de stat.

La Vâlcea nu se mai alege un lupist, ci la Strojineţ unde lupistul Lunguleac ia locul d-lui Teofil Sauciuc-Săveanu.

La Ciuc, cade d. Zaharia Boilă guvernamental, şi se alege d. Vassu averescan.

La Vlaşca nu se mai alege d. Spinişteanu averescan, ci d. Marinescu naţ-ţăr.

E de remarcat că în judeţele Făgăraş, Ciuc, Câmpulung şi Storojineţ nu s'a ales nici un guvernamental.

INFORMAŢIUNI

x *D. Radu Irimescu, noul subsecretar al aviaţiei, este rudă prin alianţă cu celebrul industriaş american H. Ford.*

In timpul războiului, noul subsecretar al aviaţiei a fost căpitan observator. Acum câţiva ani, d. Irimescu a fost însărcinat de Ford să instaleze la Constanţa o fabrică de automobile pentru Orient. In urma unei neînţelegeri cu guvernul român, fabrica n'a putut lua fiinţă şi s'a construit la Ankara (Turcia).

x D. comandor Argeşanu comandantul flotilei de aviaţie, se află plecat în congediu la Constanţa.

x In cursul săptămânei viitoare se vor relua zborurile la floţila locală de aviaţie.

Primele raiduri vor avea loc în Basarabia.

x *La Stânicul Moldovei*, o locuinţă cât se poate de bună, ieftenă şi cu tot confortul modern, poate găsi oricine la „Vila Scurtu" situată în centrul staţiunii, în imediata vecinătate a izvoarelor.

x In spitalul „Izolarea" a succombat femeia Frăsina Dilion din Ungheni, care a fost bolnavă de febră tifoidă.

x Serviciul sanitar mulţumeşte d-lor I. C. Rozenştein, M. Steinberg şi col. Vieru, care au acordat medicamente gratuite pentru sinistraţi.

x Inainte de a pleca la băi nu uitaţi să vă abonaţi la „Opinia".

ORA 3

Pactul de neagresiune româno-rus

Relatarea oficială a ministerului de externe

Buc. 22 —In chestia pactului de neagresiune româno-rus, ministerul nostru de externe a dat azi următoarea relatare oficială :

In cazul cînd Polonia va semna singură pactul de neagresiune cu Rusia, faptul nu va însemna o slăbire a alianţei polono-romîne. Polonia a dat asigurări suficiente că nu va ratifica acordul cu Sovietele, pînă cînd şi Romînia nu va încheia un acord similar.

Deşi între România şi Rusia există pactul Kellogg, prin care Sovietele au renunţat la război, România este totuş dornică de a încheia un pact de neagresiune, însă cu respectarea intereselor sale legitime. Guvernul crede că se va putea ajunge la scopul dorit.

*

In aceiaş chestiune d. Gafencu, subsecretar la externe, a avut azi dimineaţă întrevederi cu d. Puaux, ministrul Franţei la Bucureşti şi cu contele Szömbeck, ministrul Poloniei.

Din Geneva se anunţă că tratativele între România, Polonia şi Rusia continuă favorabil. D. Titulescu plecând din Geneva, negocierile au rămas să fie conduse mai departe de d. Patek, ministrul Poloniei la Moscova.

Plăţile asigurate pe luna Iulie

D. Mironescu la Rege

Buc. 22 — D. Mironescu s'a prezintat azi dimineaţă Regelui, căruia ia expus situaţia financiară.

Ministrul de finanţe a arărat că plăţile sânt asigurate pe luna Iulie şi că până la 1 August se vor achita salariile şi pensiile pe luna curentă.

Război între Bolivia şi Paraguay ?

New-York 22.—Ultimele ştiri anunţă că între statele Bolivia şi Paraguay din America-de-Sud războiul a devenit inevitabil, în urma luptelor dela graniţă.

In Bolivia s'a decretat starea de asediu.

Măsuri în vederea zilei de 1 August

Buc. 22.— Siguranţa generală posedă informaţii ca pentru ziua de 1 August (Ziua Roşie) comuniştii pregătesc mari demonstraţiuni.

S'au luat intinse măsuri pentru menţinerea ordinei.

SITUAŢIA GRAVĂ DIN GERMANIA

PROTESTUL SOCIALIŞTILOR — HITLER AMENINŢĂ

Berlin 22.—Comitetul executiv al partidului social-democrat, întrunit de urgenţă, a votat o rezoluţie prin care condamnă, în faţa lumii întregi, procedeurile anti-constituţionale ale guvernului Reichului.

*

Comuniştii au împrăştiat ieri foi volante prin care îndeamnă muncitorimea la grevă generală. S'au operat peste 1000 arestări. Ziarul comunist „Rothe Fahne" n'a mai apărut ieri, din cauză că tipografia a fost închisă de poliţie.

*

Organizaţia republicană „Frontul de Fier" a pornit ieri în marş asupra oraşului Stralsund. In apropiere de oraş s'a produs o ciocnire cu poliţia.

Au fost arestaţi mai mulţi socialişti care erau înarmaţi.

Social-democraţii au încheiat acord electoral cu comuniştii, — ceiace a sporit îndârjirea hitleriştilor.

*

Noul guvern prusian a ţinut ieri şedinţă.

Comandamentul militar al Berlinului a dat un decret prin care autorizează poliţia şi armata să facă uz de arme, contra persoanelor care vor avea arme asupra lor.

Guvernuul dezminte că s'ar fi făcut în ţară deplasări de trupe. La Berlin nu se află decât un singur regiment de armată.

Hitler ameninţă

La Hamburg, Adolf Hitler a ţinut un discurs în care a anunţat că va cuceri negreşit puterea. Şi imediat va anula acordul făcut de von Papen la Lausanne, pentru plata a 3 miliarde mărci.

Guvernul hitlerist nu va plăti nici un ban.

Hitler a încheiat, adresându-se duşmanilor Germaniei :—Să vă păzească Dumnezeu, când ne vom socoti cu voi !".

PATRONUL AVIAŢIEI IEŞENE

FRUMOASA SOLEMNITATE DELA AERODROMUL ABATOR

Ziua de Sf. Ilie, fiind aleasă ca patronul aviaţiei, s'a serbătorit cu un fast deosebit la flotila locală.

Aerodromul şi hangarele erau împodobite cu brad şi steaguri tricolore. Pe câmp se improvizase un altar, iar trupele erau înşirate, în mare ţinută. La ora 9 dimineaţă, au sosit la aviaţie trupele regimentului anti-aerian şi corpul ofiţeresc în frunte cu d. colonel Iliescu. O baterie a regimentului anti-aerian a luat loc pe aerodrom alături de trupele aviaţiei.

Serviciul religios

Sf. Sa părintele Pieptu, confesorul garnizoanei, a oficiat o slujbă religioasă, într'un cadru impresionant. Erau prezenţi toţi ofiţerii aviaţiei în frunte cu d. comandor Wester, locţiitor la comanda flotilei, şi ofiţerii dela antiaeriană, în frunte cu d. colonel Iliescu.

S'a făcut pomenirea tuturor aviatorilor morţi.

Discursul d-lui comandor Wester

După ce s'au trecut în revistă trupele, d. comandor Wester a ţinut un impresionant discurs arătând importanţa zilei. In cuvinte inimoase d-sa a arătat de ce aviaţia a ales patronul ei în ziua Sfântului Ilie, stăpânitorul forţelor cereşti şi a amintit vitejia eroilor aviatori morţi pentru patrie.

Oratorul a descris rolul măreţ care-l are aviaţia în apărarea ţării, şi legătura indisolubilă care există între trupele de aviaţie şi cele de artilerie antiaeriană.

D. comandor Wester a fost viu felicitat de cei prezenţi.

*

A urmat apoi o producţie sportivă. Echipele regimentului Anti-Aerian şi cele de aviaţie s'au produs frumos.

La ora 1 s'a servit în hangare o masă camaraderească, într'o atmosferă de frăţie care unea parcă şi mai mult ofiţerii din cele două regimente a căror acţiune este atât de strâns legată Rep.

Sinuciderea fiului romancierului Meyrink

Singurul fiu al cunoscutului romancier german *Gustav Meyrink* a fost găsit la München cu vinele tăiate şi cu un glonte în piept. Cauza sinuciderii este o boală incurabilă.

Până acum vre-o şase luni, tânărul *Meyrink* excelent sportsmen, cunoscut ca admirabil skieur, a suferit un accident, de pe urma căruia, căpătând o fractură a şirei spinării a rămas paralizat.

Cu toate că medicii sperau într'o vindecare, totuşi, studentul s'a târât în grădină şi şi a pus capăt vieţii.

Gustav Meyrink nu mai are decât încă fiică măritată.

Doi demnitari naţ.-ţărănişti

condamnaţi pentru falş şi excrocherie

Calaraşi 22.—Produce senzaţie în cercurile politice o hotărâre pronunţată ieri de Trib. Ialomiţa.

In timpul guvernului Iorga, au fost trimişi în judecată d-nii Iulian Petrescu fost şi actual prefect, Vlădescu-Albeşti fost şi actual deputat naţional-ţărănist, şi Gr. Popescu preşedintele Camerei Agricole, — toţi trei acuzaţi de falsuri şi excrocherie.

Tribunalul s'a pronunţat ieri, condamnând pe d. Gr. Popescu la 2 luni închisoare şi pe d. Vlădescu Albeşti la 1 lună închisoare.

D. Iulian Petrescu, prefectul judeţului, a fost achitat.

Starea sanitară a Iaşului

Situaţia epidemiilor.—Chestiunea apei.—Ce ne declară d. dr. Bulău, medicul şef al oraşului

Pentru a cunoaşte starea sanitară actuală a oraşului, ne-am adresat d-lui dr. Thiers Bulău, medicul şef, care ne-a declarat următoarele :

—„Starea sanitară a Iaşului continuă a fi foarte satisfăcătoare. Scarlatina n'a mai dat nici un caz nou din ziua de 11 Iulie, iar febra tifoidă nu s'a mai declarat

D. dr. Bulău

din ziua de 12 Iulie. Deasemenea difteria este complect stinsă, din ziua de 2 Iulie neînregistrându-se nici un caz nou. In tot cuprinsul oraşului nu s'a ivit în ultimele 12 zile nici un caz de boală epidemică.

Chestia apei de băut

„Pentru a se şti dacă apa conţine sau nu colibacili, s'au ridicat 31 probe de apă din diferite puncte ale oraşului, în intervalul 7—15 Iulie crt. Din aceste probe, două a fost găsite contaminate : o probă dela cişmeaua din curtea orfelinatului „Regele Ferdinand" din Tătaraşi, în care s'au găsit 1000 bacili la litrul de apă ; şi a doua probă dela o cişmea defectă din Calea Galaţii No. 43, în care s'au găsit 250 bacili la litru.

Deasemenea s'a găsit că apa conţine diferite materii organice în str. Stejar 48.

Serviciul sanitar al oraşului a dispus să se continue cu clorinarea apei încă 5—6 zile, pentru a se evita o contaminare eventuală, datorită opririi apei în zilele trecute şi a ploilor din ultimul timp.

Putem spera — a încheiat medicul şef — că graţie măsurilor de supraveghere sanitară a comerţului de alimente şi fructe, febra tifoidă va fi inexistentă în tot cursul verii în oraş". *Ros.*

Rupere de nouri

Bucureşti 22 — O rupere de nouri s'a produs aseară, provocând inundaţii în cartierele joase ale Bucureştiului.

Din Sălaj se anunţă o ploae torenţială, cu grindină, care a făcut pagube mari recoltei. Trăsnetul a ucis 5 persoane.

Accident de automobil

Un autocamion al Soc. Steaua Română, s'a răsturnat pe şoseaua Ploeşti-Predeal. Un sergent instructor şi un caporal au fost ucişi pe loc.

x **Scăpaţi de bătături !** Un mijloc sigur şi uşor pentru distrugerea imediată şi definitivă a bătăturilor este **BATURIN.**

Depozit : Farmacia Dr. Beceanu Piaţa Halei.

S'au cerut ministerului de interne noui ajutoare pentru sinistraţii ieşeni

D. Ionel Pop, subsecretar de stat la ministerul de interne, a avut azi dimineaţă o convorbire telefonică cu d. prim-ajutor de primar N. Georgescu.

D. Pop s'a interesat îndeaproape de felul cum decurge ajutorarea sinistraţilor.

D. Georgescu a dat explicaţii, arătând că cele 700.000 lei date de minister înseamnă prea puţin şi că ar trebui să se acorde noui ajutoare.

D. Pop a făgăduit tot concursul posibil.

*

O comisiune compusă din d-nele Hurmuzescu, Aneta Bogdan, Elena Ghiulea şi d. av. H. Gherner, a împărţit azi dimineaţă ajutoare sinistraţilor evrei adăpostiţi la şcoala „Cultura".

S'au distribuit 40,000 lei.

La colonia şcolară dela Cetăţuia

Ingrijirea copiilor

D. dr. Bulău, medicul şef al oraşului, însoţit de d. dr. Cerchez, medic oculist, a vizitat colonia de vară dela Cetăţuia, în care, precum se ştie, sunt adăpostiţi 50 de elevi debili dela şcolile primare din Iaşi.

Programul de cură se execută întocmai. Copiii au început să se întremeze şi cer să li se sporească cantitatea de pâine. S'a dat ordin să se mărească hrana pentru toţi copiii.

D. dr. Cerchez constatând că unii copii suferă de o uşoară iritaţie oculară, s'a aprobat ca acestor copii să li se dea ochelari de soare, din fondul destinat de minister pentru întreţinerea coloniei.

*

Serviciul sanitar al oraşului aduce mulţumiri d-lui Bucholtzer, directorul fabricii de spălătorie chimică din Păcurari, care a acceptat spălarea rufăriei copiilor în timpul şederei în colonie, în mod gratuit.

Deasemenea mulţumeşte d-lui colonel Giuşcă, comandantul rgt. C.F.R., care a pus la dispoziţie baia regimentului din apropiere, pentru copii din colonie. R.

ACELA

dintre noi care n'a păcătuit nici-odată să arunce cel dintâi piatra ; acest subiect e tratat cu un viu interes de Hans Stüve şi Fritz Körtner în filmul Fiul Ucigaşului dramă de înaltă morală socială care ne îndreptăţeşte să credem că aproape întotdeauna societatea cu prejudecăţile ei, poartă vina că majoritatea copiilor de criminali ajung pe căi greşite, morala acestui film este, că făcând să dispară urmele naşterei şi copiii criminalelor devin oamenii societăţii—acest film rulează azi la Cinema Gheltzer împreună cu aventura Lupii Căilor Ferate şi comedia El-Ea şi Hamlet cu Pat şi Pataschon.

ORDONANŢA
1932 Iulie 6

Văzând actele autentificate la No. 3877 şi 3878 din 1931 şi transcrise la No. 14 şi 15 | 91 a Tribunalului Iaşi sec. 3-a, văzând că s'a făcut şi somaţia prescrisă de art. 15.

Văzând şi disp. art. 16 şi urm. din Legea pentru vânzarea pe credit a auto-veh'culelor din 1929,

Ordonăm :

Infiinţarea unui sechestru cu ridicata pe maşinele cumpărate în baza actului sus menţionat, aparţinând debitorului Ion Baltag din Iaşi str. Zugravi No. 63 până la concurenţa sumei de 163 000 lei plus procente şi cheltuieli pentru îndestularea creditoarei, cat şi facerea formelor de vânzare, fixând termen pentru ziua de 27 Iulie 1932 ora 9 dimineaţa, maşinile se vor vinde la sediul societăţei „Leonida & Comp." Suc. Iaşi str. Lăpuşneanu No. 40, unde se vor putea prezenta concurenţi pentru cumpărare, licitaţia începând pentru prima maşină 50.000 lei şi a doua maşină 20.000.

Maşinele ce se vind sunt două automobile marca „Nasch" unul închis şi altul deschis tip 1929, 6 cilindri.

Jude Aj., ss) Iamandi
Grefier, ss) Atanasiu

Medic Balneolog confirmat
Dr. Albert Ficler
din Bucureşti (str. Mircea Vodă 42
a reluat consultaţiunile în
BAILE VATRA-DORNEI
Str. Regele Carol II No. 8.
Etaj I (casele Lackner)

A APARUT

în editura „Naţională" S. Ciornei

Plecat fără adresă

Roman de *Cezar Petrescu*

Cheia tuturor celorlalte romane ale acestui apreciat autor în care se redă fidel imaginea unei epoci.

De vânzare la toate chioşcurile de ziare şi la depozitul general S. Peretz Piaţa Unirei.

PROLOGUL MARII REVOLUŢII
A apărut
„In preajma revoluţiei"
Roman de CONST. STERE
PROLOG :
SMARAGDA THEODOROVNA (vol. I)
Copilăria şi adolescenţa lui Vania Răutu (vol. II)
Fiecare volum 350 pagini 80 lei
Roman din viaţa Basarabiei de odinioară.
De vânzare la toate chioşcurile de ziare, precum şi la depozitul de ziare S. Peretz, str. Unirei No. 9.

ANUL XXVIII No. 7570

3 LEI EXEMPLARUL

DUMINICA 24 IULIE 1932

ABONAMENTE

Lei 1000 . . . . pe ...

„ 500 .

„ 300 .

ATELIERELE ...

IAȘI.—STR. L...

Funcaţiunea „Regele Ferdinand I"
Bucureşti
Str. Ştirbei Vodă 3
(Adm. Dom. Coroanei)

OPINIA

ZIAR POLITIC COTIDIAN

ANUNCIURI
se primesc la toate
AGENŢIILE DE PUBLICITATE
şi la
ADMINISTRAŢIA ZIARULUI
Iaşi. — Strada Lăpuşneanu 37

Telefoane: Redacţia 391 / Administraţia 394 / Serviciul de noapte 367

LECŢIA ALEGERILOR

NEVOIA UNIRII SUFLETEŞTI

In perturbarea social-economică ce continuă a ne frământa viaţa, au intervenit recent şi alegerile parlamentare care au dovedit şi mai mult lipsa de orientare şi de solidarizare spre o activitate comună, pentru salvarea ţării din mizerie şi haos.

Multe învăţăminte se pot trage, printr'o analiză obiectivă, asupra acţiunii politice ce se practică la noi, care neglijează educaţia şi moravurile, creînd astfel situaţii neplăcute oamenilor politici şi influenţând în rău asupra intereselor superioare ale statului.

Prin acţiunea politică ce continuă a se desfăşura la noi, se urmăreşte pare-că într'adins o dezorientare şi o lipsă de normalizare în viaţa poporului, uitându-se că viaţa şi evoluţia partidelor politice stau tocmai în funcţie de normalizarea vieţii obşteşti.

Propaganda persistentă în destrămarea legăturilor sufleteşti sporeşte scăderea moralului naţiei; şi aceasta este o mare primejdie.

Moralul tocmai trebuie rădicat fără nici o întârziere, prin unire şi consolidare sufletească, singurele care vor putea să ajute foarte mult la recăpătarea *încrederei în noi* şi la recâştigarea forţelor pierdute în sbuciumul vieţii nespus de grele ce o trăim.

Preocupările oamenilor politici nu trebue să corespundă numai trebuinţilor materiale. Oamenii au şi o natură spirituală; şi aceasta trebuie cultivată cu multă îngrijire.

Exemplul unirii sufleteşti trebuie să plece de sus şi să coboare ca un balsam alinător şi vindecător al durerilor şi suferinţelor tuturor cetăţenilor ţării.

Problema democraţiei, de care se face atâta paradă de vorbe şi care de sigur a fost calul de bătae în propaganda electorală, este tocmai chestiunea educaţiei poporului, a maturităţii morale; iar naţionalismul şi confesionismul rău înţeles şi practicat ne-au adus şi surpriza introducerii în lupta politică separatistă a unui partid evreesc, creând duşmănii inutile şi cu repercursiunii foarte periculoase pentru ordinea în ţară şi cimentarea legăturilor sufleteşti între toţi fiii patriei.

Şi dacă la îndreptarea lumii, astăzi, pare stabilit că nu putem ajunge de cât numai printr'o colaborare şi înţelegere reciprocă, cu ce vom contribui şi noi la această colaborare, când înţelegerea între noi ne-au indicat-o, în recentele alegeri, cele 13 liste ale nesfârşitelor partide şi grupări politice ?..

Victor Munteanu

Tunney, agent electoral

Dela box la politică

După cum anunţă ziarele americane, Gene Tunney, fostul campion mondial al boxului, conduce în satul Connecticut campania electorală în vederea alegerilor preşidenţiale. El face propagandă pentru Franklin Roosevelt, candidatul partidului democrat la preşedinţia Statelor-Unite.

Inainte de a se dedica boxului, Tunney era membru devotat al acestui partid. Succesele obţinute însă pe ring, l-au îndepărtat apoi de viaţa politică. Acum, când a renunţat definitiv la box, Tunney a declarat că găseşte potrivit momentul de a reveni în arena politică şi de a lupta în rândurile partidului democrat.

Nu ştim cum privesc americanii acest caz. Pentru noi însă, desigur, apare foarte logică legătura între politică şi... box!...

Actualităţi politice

Tratative pentru amânarea plăţilor externe

D. Iorga, indiscret ca un istoric, a scris o broşură în care divulgă lucruri secrete din ultima d sale guvernare şi descrie modul cum s'a produs recenta schimbare de regim.

Din rândurile d-lui Iorga transpiră eterna manie de om persecutat, a „apostolului"; persecutat de împrejurări, de Rege şi mai ales de d. Argetoianu, fostul tovarăş de cabinet.

D. Iorga confirmă tot ce au afirmat ziarele un an de zile; anume că primul ministru era numai decorativ; nu ştia mai nimic din dedesubturile guvernării; şi mai cu seamă habar n'avea de cele ce se petreç la departamentul finanţelor. D. Argetoianu lucra „autonom", până a ajuns la rezultate „sub aşteptări" (cum s'a pronunţat Regele)

*

Din destăinuirile d-lui Iorga, mai interesantă este chestiunea plăţilor externe. Fostul prim ministru precizează că a fost invitat d. Rist, în speranţa de a se obţine **o amânare a plăţilor externe.**

Dar nădejdea d-lui Argetoianu a fost înşelată. Concluziile d-lui Rist au ţinut în întregime seamă de interesele bancherilor străini; iar pentru cererea noastră de amânare, am fost sfătuiţi să ne adresăm Ligii Naţiunelor.

Rezultă deci, — ceia ce se bănuia, iar astăzi se confirmă de d. Iorga — că tratativele noastre cu Liga Naţiunilor şi expertizele ce se fac, au de scop să ni se acorde amânarea plăţilor.

Este deci soluţia pe care noi o preconizăm de atâta vreme şi care se impune cu o necesitate inevitabilă.

Dacă însă, ni se refuză amânarea, sau ni se impun condiţiuni prea grele şi umilitoare? Oare este pregătit guvernul să declare, curajos, că amână el plăţile?

Sânt împrejurări când o atitudine dârză face mai mult decât toate temerile şi ploconelile, faţă de un creditor lacom şi negustoros până la ultima centimă.

X.

Cronica cinematografică

FILME şi ACTORI

Vorbe...

O căsătorie dificilă

Se mărită?... nu se mărită?... Aceasta-i întrebarea pe care ziarele americane o joacă în tot felul de ipoteze şi presupuneri ce încadrează proectul matrimonial al Gretei Garbo. Se căsătoreşte, sau nu se mai căsătoreşte celebra vedetă? Aceasta-i chestiunea, în faţa căreia conferinţa dela Geneva, sau pactul dela Lausanne, sau chiar războiul civil din Germania, rămân nişte... paiide evenimente!...

Se ştie că Greta Garbo proectase să se mărite cu scriitorul suedez Sörensen. In această privinţă, lăcomia de senzaţional a servit cu grabă cele mai savuroase detalii. Apoi a urmat o perioadă de tăcere, o pauză enervantă, care se termină acum cu zvonul decepţionant că Greta Garbo nu se mai căsătoreşte!

Dacă versiunea se va dovedi adevărată, atunci explicaţia renunţării ar putea fi neajunsul obişnuit de care se pot plânge celebrităţile în genere. Oamenii cu renume cunosc ravagiile indiscreţiei dusă până la mahalagism. Nu pot face un gest, nu pot spune o vorbă, care să treacă subt anonimat. La fel, decum se anunţase, căsătoria Gretei Garbo a deschis mii de urechi şi de ochi curioşi; a răscolit o lume întreagă cu friguri de nerăbdare şi curiozitate. In atari condiţiuni, actriţa se putea aştepta în clipa inaugurală a aleovului, la un aparat de înregistrare pe plăci de gramofon, la un obiectiv de cinema, sau la cine ştie ce alte sisteme ale indiscreţiei inventive. O asemenea căsătorie, trebuie să recunoaştem, ar fi dificilă, ar fi chiar imposibilă!... Iată cum se răzbună uneori mulţimea anonimă pe vedetele gloriei!...

i. b.

...şi fapte

Filme cu animale

In ultimul timp au luat mare desvoltare filmele sonore cu animale. La Hollywood „actorii zoologici" au ajuns foarte căutaţi, iar dresorii lor realizează beneficii importante.

„Bill-Bill" este un al doilea „Rin-Tin-Tin": un câne de o rară inteligenţă, care interpretează admirabil toate rolurile ce i se dau. „Romila" este numele unei pisici de talent, care a apărut până acum în două filme de mare succes. „Toby" e un papagal care a realizat un film de toată frumuseţa. „Grich" este o maimuţă foarte deşteaptă, care contează astăzi ca renumită „vedetă" la Hollywood. Iar „Fix" e un şoarece alb, foarte simpatic, care joacă cu multă dibăcie, provocând hazul spectatorilor.

(Continuarea în pagina II-a)

In jurul fulburărilor din Berlin

Colonelul Heimannsberg, comandantul poliţiei din Berlin, a fost arestat. Clişeul reprezintă scena arestării, în momentul când colonelul Heimannsberg se urcă în automobil, plecând spre palatul de justiţie. (Amănunte în pag. 4-a).

DIN TOATA LUMEA

Trei ţări se ceartă pentru „regele boxului". — Ziarele lituane şi cele poloneze s'au luat la ceartă pe chestia originei lui Jack Sharkei, campionul mondial al boxului. In Polonia se susţine că „regele ringului" s'a născut la Vilna, numele lui adevărat fiind Kokoşka. La rândul lor, lituanienii pretind că Scharkey a văzut lumina zilei la Kowno. Numele lui ar fi Kukanskas, care e un nume lituan. Pentru a-şi dovedi afirmaţiile, ziarele polone şi lituane aduc tot felul de mărturii: acte vechi, declaraţiile unor bătrâni, etc...

Când se ceartă doi, vrea să câştige însă al treilea. Astfel, americanii susţin că Scharkei nu este polon, nici lituan.

Ei caută să dovedească că maestrul boxului s'a născut în Statele-Unite, din părinţi americani.

Cearta aceasta pare însă cu totul superfluă. Fiindcă în fond, la Scharkey nu interesează naţionalitatea, ci... pumnul său!...

*

Cele mai vechi umbrele. — Precum am relatat, la Paris a avut loc o mare expoziţie de umbrele. Cu acest prilej s'a încercat să se stabilească vârsta umbrelelor. S'a ajuns la concluzia că întâi a apărut cea contra soarelui şi apoi cortelul de ploaie.

Se pare că prima umbrelă a fost introdusă acum 3000 de ani de regele Salmanassar II al Asiriei. In Europa se credea că umbrela a fost lansată în urmă cu 400 ani. Dar un istoric francez a reuşit să găsească un document, din care rezultă că şi Carol cel Mare purta umbrelă pe ploaie.

Astăzi însă umbrela merge spre dispariţie, odată cu răspândirea mantilelor de cauciuc.

*

Recordul dansului. — Ultimul record de durată al dansului a fost acela al unui italian, care a izbutit să danseze neîntrerupt timp de 336 ceasuri.

Tânărul Iacob Bozic din Mostar (Herţegovina) şi-a propus acum să bată acest record. Intr'o sală publică tixită de curioşi, el dansează neîncetat. Din când în când face câte o pauză de un sfert de ceas, în care interval medicii îl examinează, pentru a vedea dacă nu există vreun pericol. Bozic a dansat 204 ceasuri, în care timp a schimbat 83 partenere.

Şi dacă n'a obosit, poate mai dansează şi acum!..

*

Campionul cireşelor. — Şi pentrucă sîntem în epoca recordurilor, iată un alt caz interesant.

In Prater, la Viena, s'a organizat un concurs cu premii pentru cei care vor mânca mai multe cireşe. Au luat parte peste 100 concurenţi, în special băeţi între 15 şi 20 ani.

Primul premiu a fost câştigat de un tânăr anume Hans Gröber, în etate de 18 ani, care a reuşit să înghită 782 cireşe.

Halal stomac!

*

Divors pentru o pisică.—Un alt caz nostim de divors îl furnizează celebrul oraş Renno din America, supranumit „paradisul divorsurilor".

Un anume Charles H. Wyller a cerut să fie despărţit de nevastă, pentrucă femeia n'are decât o singură preocupare: să îngrijească de o pisică, pe care o iubeşte cu o pasiune maladivă. Toată ziua d-na Wyller dă de mâncare mâţei, o spală, îi face tot felul de „tualete", o duce la plimbare, etc. Iar acum a pregătit o mare petrecere, cu prilejul căreia va „mărita" pisica cu un motan special cumpărat în acest scop.

Reclamantul arată că nu poate admite asemenea cheltueli absurde, nu poate suporta asemenea capricii ciudate. Şi justiţia a dat dreptate soţului, aprobând cererea de divors, după ce s'a convins că faptele sînt în totul adevărate.

Iată cum în America până şi o pisică poate provoca un divors!..

Un meteor uriaş

a căzut în Germania

Noaptea trecută, în imediata apropiere a oraşului Heidelberg din Germania, a căzut un meteor de o mărime uriaşă. Puţinii locuitori care nu dormeau la acea oră, au văzut corpul ceresc ca o sferă enormă de foc. De teamă ei s'au culcat cu faţa la pământ.

Când a ajuns jos, meteorul a provocat puternice zguduiri terestre. Populaţia din Heidelberg a fost trezită din somn. S'a produs panică mare, toată lumea crezând că este vorba de un cutremur de pământ. Fenomenul a fost însoţit de un zgomot, ca de tunet.

In cădere, meteorul s'a sfărâmat în sute de bucăţi şi s'a stins complect până ce a ajuns pe pământ. Pe locul unde a căzut, a provocat o gaură imensă. Acolo e un adevărat pelerinaj, toată populaţia din împrejurimi venind să vadă urmele acestui rar fenomen.

Cine a descoperit America?

Columb a avut un precursor

Ultimele cercetări făcute de specialişti americani au reuşit să stabilească că istoria se înşeală în ce priveşte descoperirea Americii. Cristophor Columb n'a fost primul care a ajuns la coasta Lumii-Noui. El a avut un precursor, şi încă unul care a descoperit America înainte cu 500 ani de expediţia lui Columb.

Acesta a fost pescarul Leif Ericson din Islanda, care prin anul 1000 a izbutit să ajungă în Labrador şi în Neufundland. Faptul acesta fiind deplin dovedit, americanii s'au gândit să-l răsplătească pe adevăratul descoperitor al continentului lor.

Astfel, din iniţiativa unui comitet american, s'a ridicat un splendit monument lui Leif Ericson în oraşul Reykjavik din Islanda. Dar această ultimă descoperire nu poate ştirbi gloria lui Columb!..

Ultima călătorie a vasului „Krasin"

în regiunile arctice

Moscova, (Ceps).—Zilele acestea s'a întors în portul Leningrad, dintr'o expediţie de 5 luni în regiunile arctice, cunoscutul spărgător de ghiaţă „Krasin", (care s'a remarcat prin expediţia de ajutorarea a echipajului dirijabilului „Italia"). Şi de astădată „Krasin" pornise într'o călătorie arctică dificilă, care a avut de scop ajutorarea mai multor vase blocate de gheţuri. La începutul lui Ianuarie cor. vasul „Krasin" a primit un ordin urgent al guvernului sovietic, ca să plece spre Marea Barens, unde se află în pericol spărgătorul de ghiaţă „Lenin" şi alte vase.

„Krasin" s'a aprovizionat cu cărbuni pe timp de şase luni, luând cu sine şi alimente pentru un timp corespunzător. Comandantul vasului a fost numit încercatul navigator polar P. A. Ponomarev, care a jucat un mare rol şi în expediţia pentru ajutorarea generalului Nobile. In Murmansk „Krasin" a ajuns în 24 Februarie. In 12 Martie spărgătorul de ghiaţă a reuşit, după o muncă anevoioasă de spargere şi înlăturarea gheţurilor polare, să se apropie de vasul „Lenin", care ajunsese în acest interval într'o situaţie deplorabilă. Când „Krasin" a ancorat în apropiere de vasul îngheţat, marinarii aveau în cabinele lor numai 2 grade căldură, deoarece li se terminase aproape complect combustibilul.

In afară de aceasta, spărgătorul de ghiaţă era ameninţat să se scufunde. Ajutorarea vasului blocat a necesitat o muncă uriaşă de şase zile. După terminarea lucrărilor de ajutorare, „Krasin" a început drumul îndărăt, care a fost la fel de dificil. Blocurile de ghiaţă erau neobişnuit de puternice, şi „Krasin" a trebuit să ancoreze în mijlocul gheţurilor pentru două luni de zile. Abia în 12 Mai „Krasin" a ajuns la larg.

Cunoscutul savant polar, prof. Samoilovici, povesteşte următoarele despre a doua expediţie a vasului „Krasin".

— „A doua expediţie a vasului „Krasin" n'a provocat bine înţeles, o astfel de senzaţie ca cea din 1928, când s'a salvat expediţia italiană; dar şi călătoria din anul acesta înseamnă o pagină frumoasă în istoria navigaţiei polare, spre onoarea căpitanului Ponomarev şi a echipagiului său. Ca şi la prima expediţie, „Krasin" a fost pus în faţa unor probleme neobişnuit de dificile: ajutorarea unui alt spărgător de ghiaţă şi aceasta în condiţiuni extrem de grele. Regiunea din jurul insulei Vaigaci, unde „Krasin" şi-a croit drumul, n'a fost străbătută în acest anotimp de nici un spărgător de ghiaţă şi cu atât mai puţin de vreun alt vas. Nimănui nu i-a fost cunoscut nici direcţia curentelor şi vânturilor, nici condiţiunile climatice. Cu atât mai valoroase sunt rezultatele realizate de spărgătorul nostru de ghiaţă. Scopul propus a fost atins: „Krasin" s'a întors împreună cu „Lenin".

„Actuala expediţie ne-a furnizat multe învăţături ce vor fi aplicate şi la activitatea celor mai gigantice spărgătoare de ghiaţă. Importanţa spărgătorilor de ghiaţă în navigaţia nordică polară este extraordinară. (Ceps.).

NOTE MEDICALE

de *Dr. B. Mayer*

Accidentele electrice mortale

Cauzele lor — Cum pot fi evitate

Accidentele mortale ivite în oraşul nostru şi datorite curentului electric, m'au îndemnat a scrie aceste rânduri, spre a arăta în linii generale, care sunt cauzele ce le produc şi cum pot fi ele evitate.

In marea majoritate a cazurilor, accidentele se datoresc lipsei cunoştinţelor elementare despre pericolul electric asupra oamenilor, cât şi a celor mai simple noţiuni de apărare şi de îngrijire într'un caz de accident.

Utilizarea mare a energiei electrice a adus cu sine şi o sumedenie de accidente destul de regretabile. In Occident, aceste accidente au dat de gândit autorităţilor, care au stabilit anumite norme, după care trebuie să se conducă, atât marele public, cât mai ales lucrătorii din fabrici şi uzine.

La noi în această chestiune s'a făcut foarte puţin şi ne este dat să vedem instalaţiuni electrice, într'o stare deplorabilă, ne izolate, cu fire flotante, care pot produce la cea mai mică neatenţie un accident mortal. Să vedem care sunt factorii ce intervin într'un accident electric.

Curentul electric în genere este periculos pentru organizm, dar nu orice curent. Voltajul joacă un rol principal. Un curent de slabă tenziune de 10, 20 sau 40 volţi, nu poate fi periculos pentru organizm. Deasemenea nici curenţii de înaltă frecvenţă.

Inainte, curentul electric era considerat cu atât mai periculos, cu cât voltajul lui era mai mare. Curenţii aşa zişi de înaltă tenziune, erau socotiţi ca foarte periculoşi. Experienţa lucrurilor însă a dovedit contrariul. Arsonval, Weiss, Prevos, Batteli şi alţii, au pus la punct această chestiune, prin celebrele lor experienţe făcute pe animale.—Curenţii de înaltă tenziune (1500—150.000 volţi) acţionează în special asupra sistemul lui nervos, producând o închibiţie a centrilori respiratori, inima continue să bată, numai respiraţia este oprită. Moartea prin aceşti curenţi este de multe ori aparentă; individul dacă moare, moare asfixiat. Printr'o respiraţie artificială bine făcută, individul poate fi rechemat la viaţă.

Accidentele produse însă prin curenţii de joasă tenziune (110—400 volţi) sunt mult mai periculoase, căci curenţii de joasă tenziune acţionează n special asupra inimii. Inima dacă este străbatută de un astfel de curent, intră în tremulaţii fibrilare şi după câteva secunde încetează de a bate; moartea este definitivă. Curentul oraşului nostru este un curent alternativ de 224 volţi; el este foarte periculos pentru organism. Curenţii alternativi sunt mult mai periculoşi decât cei continui.

Pe lângă voltaj, şi intensitatea curentului joacă un rol însemnat. Un curent ca să fie periculos, pe lângă voltaj trebuie să mai aibă şi o intensitate suficientă.

Această intensitate este în strânsă legătură cu rezistenţa organismului. Pielea uscată este o rezistenţă electrică foarte mare şi un mare obstacol în trecerea curentului.

In stare normală, când pielea este uscată, se evalueaza la 33,000 ohmi rezistenţa organismului. Pielea dacă este însă umedă prin sudoare, apă sau alt lichid, nu mai prezintă aceiaş rezistenţă electrică; rezistenţa organismului este redusă la câteva sute de ohmi; curentul elecric poate să treacă în cantităţi mari.

Pe lângă voltaj, intensitate şi rezistenţa organizmului, mai joacă

(Continuarea în pag. II-a)

LOTERIA DE STAT

Dela 10 August până la 16 Septemvrie
se vor distribui jucătorilor următoarele câştiguri:

Un	**premiu de Lei**		**5.000.000**
1	**câştig de Lei**		**5.000.000**
1	**de Lei**		**3.000.000**
1	**de Lei**		**2.000.000**
1	**de Lei**		**1.000.000**
1	**de Lei**		**750.000**
1	**de Lei**		**500.000**
2	**câşt. de Lei**	**300.000**	**600.000**
3	**de Lei**	**200.000**	**600.000**
4	**de Lei**	**150.000**	**600.000**
5	**de Lei**	**100.000**	**500.000**
6	**de Lei**	**75.000**	**450.000**
7	**de Lei**	**60.000**	**420.000**
8	**de Lei**	**50.000**	**400.000**
9	**de Lei**	**40.000**	**360.000**
10	**de Lei**	**30.000**	**300.000**
20	**de Lei**	**25.000**	**500.000**
50	**de Lei**	**20.000**	**1.000.000**
100	**de Lei**	**15.000**	**1.500.000**
200	**de Lei**	**12.000**	**2.400.000**
300	**de Lei**	**10.000**	**3.000.000**
500	**de Lei**	**8.000**	**4.000.000**
1770	**de Lei**	**7.000**	**12.390.000**
27200	**de Lei**	**5.500**	**149.600.000**

30200 câştiguri şi un premiu, în total:

Lei 195.870.000

Pentru lozurile abandonate sau nejucate în clasele anterioare, cari ar mai fi disponibile la unele colecturi, preţul este: 1/2 loz, 2.500 lei; 1/4 loz, 1.250 lei; 1/8 loz, 625 lei

Publicaţiune

Comitetul şcolar al Gimnaziului Alexandru cel Bun din Iaşi aduce la cunoştinţa celor interesaţi că în conformitate cu ordinul Ministerului de Finanţe O. C. L. No. 203.728 din 6 Iulie 1932 se va ţine în ziua de 24 Iulie 1932, ora 10 dim. în localul şcoalei din str. Palat No. 1 Iaşi, licitaţie prin bună învoială, cu oferte închise, pentru aprovizionarea şcoalei, cu cantitatea de 14 vagoane lemne de foc, esenţă fag şi carpen.

Ofertanţii vor depune şi garanţia legală de 5 la sută.

Caetul de sarcini şi orice informaţii se pot căpăta la secretariatul şcoalei, în orice zi, între orele 10—12 a. m.

Comitetul

MENSTRUAŢII DUREROASE

SE COMBAT U/OR NUMAI CU

Noval

Cereţi la farmacii cutie cu 2 tablete

PUBLICAŢIE

Comitetul şcolar al liceului Naţional din Iaşi aduce la cunoştinţă că va ţine licitaţie publică prin bună învoială în ziua de 14 August a. c, ora 9 a. m. în cancelaria liceului pentru procurarea a 30 vagoane lemne de foc esenţă tare fag şi carpen necesare liceului pentru iarna anului 1932-1933.

Caetul de sarcini şi orice alte informaţiuni se pot obţine la secretariat în toate zilele de lucru între orele 10-12 şi 16 18.

Comitetul

PREPARATORI-SPECIALIŞTI

Meditează elevi(e) pentru ori ce clasă în condiţiuni extrem de avantajoase

Se garantează reuşita. Adresaţi-vă cu toată încrederea la:

ŞTEFAN COSTĂCHESCU

Cartierul C.F.R. Pavilionul M.

In timpul prânzului muştele vă incomodează.

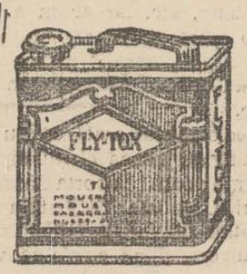

Evitaţi aceste neplăceri vaporizând FLY-TOX-ul în casă şi muştele vor dispare după câteva clipe. Inainte de pulverizare închideţi bine uşile şi ferestrele, deschideţi dulapurile şi sertarele. Norul fin de FLY-TOX va pătrunde până în locurile cele mai invizibile. Mirosul său distrugător omoară muştele, moliile, ploşniţele şi larvele lor. Repetând regulat aceste pulverizări, veţi fi complect debarasaţi de aceste insecte murdare cari propagă bolile.

Feriţi-vă de imitaţiuni şi nu confundaţi FLY-TOX-ul cu alte insecticide. Insistaţi asupra bidonului original.

FLY-TOX

INSECTICID INFAILIBIL

PUB. GERARD

Parcele ! Parcele !

lângă piaţa Păcurari

3 hectare teren sănătos neinundabil de parcelat în loturi de 500 metri. Preţuri eftine.

A se adresa d-lui Inginer Sleier, str. Elena Doamna No. 26.

Cronica cinematografică

FILME ŞI ACTORI

(Continuare din pagina I-a)

Dresorii americani însă nu se mulţumesc numai cu atât. Ei încearcă acum să lanseze până şi un gândac într'o comedie cu Malek. Continuând aşa, ne-am putea aştepta şi la un... purice-vedetă!.

Boala actriţei

Se spune că Lil Dagover se inspăimântă chiar când a contractat un simplu guturai. Teama aceasta de boli a făcut-o să sufere de ipocondrie, cu permanente indispoziţii. Într'o zi, i-a spus medicului:

— Ah, domnule doctor, mă simt foarte rău. Nu mai vorbesc de migrena mea, de junghiurile şi starea mea nervoasă; dar reumatismul dela încheieturi, oboseala ochilor, greutatea din tot trupul...

Medicul zâmbeşte şi răspunde:

— Doamnă; eu găsesc că, dimpotrivă, sânteţi cea mai voinică femeie din lume, dacă puteţi suporta atâtea boli!..

Ce proectează artiştii

— *Charlie Chaplin* proectează un film-parodie, în care celebrul comic va interpreta rolul lui Napoleon.

— *Liane Haid* va turna în America o operetă comică, intitulată „Amorul e-o poveste"!..

— *Emil Jannings* studiază în prezent rolul procurorului Andergast din romanul „Cazul Maurizius" al lui Iacob Wassermann, ce va fi transpus în film la „Ufa".

Clipe vesele

— Nevasta-ta e tot aşa frumoasă, ca acum cinci ani?

— Da; dar acum are nevoie de mai mult timp...

*

— Renunţă la băutură, domnule, şi vei trăi 80 de ani.

— E prea târziu, domnule doctor, e prea târziu.

— Pentruce?

— Pentrucă am împlinit 81 ani...

Bibliografie

„Moldova juridică" (9—10), revista locală de drept şi jurisprudenţă de subt direcţia d-lui Const. Simionescu, a apărut cu material juridic bogat şi interesant. Publicaţiunea cuprinde deciziuni ale Curţii de Apel din Iaşi şi ale tribunalelor din Iaşi şi Botoşani.

La rubrica chestiunilor profesionale colaborează d-nii Tr. Scriban, C. Simionescu şi M. Câmpeanu.

Pregătiri pentru alegerea noului comunităţi evreeşti

In cursul lunii Septembrie expiră mandatul actualilor conducători ai Comunităţii israelite din localitate.

Un grup de intelectuali evrei a întreprins de pe acum o acţiune pentru formarea unei noui liste.

Intre alte puncte de program formulate de grupul în cauză sunt: statistica evreilor ieşeni; reforma şcolilor particulare: cartagrafierea săracilor; un muzeu istoric; plata regulată a clerului, asigurarea funcţionării normale a şcolilor, etc.

x D. fotograf F. Gusty din localitate, care a trimis M. S. Regelui o serie de fotografii, a primit următorul răspuns:

„Am onoarea a vă informa că am remis M. S. Regelui fotografiile făcute de Dv., cu prilejul vizitei Majestăţii Sale în Iaşi.

Majestatea Sa mulţumeşte pentru amabilia Dv. atenţiune".

Secretar particular al M. S. Regelui. C. Dimitrescu

MASURI CONTRA ADMINISTRATORILOR FINANCIARI

CARE SABOTEAZĂ ORDINELE MINISTERULUI

Ministerul de finanţe, la instalarea noului guvern, a dat ordine pentru achitarea pensiilor şi salariilor. Cum unii administratori financiari ar fi sabotat ministerul de finanţe, s'au luat măsuri pentru aplicarea de sancţiuni.

Astfel d. Moldovanu, administratorul financiar al jud. Vaslui, a fost mutat la Prahova. Tot odată s'a întreprins o severă anchetă la Vaslui cât şi la administraţia financiară Covurlui.

Ceferiştii sinistraţi încep să-şi refacă locuinţile

Ajutoarele primite dela Casa Muncii c. f. r.

Am relatat că, cu prilejul vizitei în localitate, d. general Mihail Ionescu, director general al căilor ferate, a primit o delegaţie de sinistraţi ceferişti care au cerut ajutoare dela Casa Muncii.

D- Ionescu a promis că va face tot posibilul cacererile ceferiştilor să fie satisfăcute.

Astfel s'a dispus ca fabrica de cărămizi dela Ciurea să le dea cărămizi, iar fabrica de cherestea dela Podul Ioaiei, lemne, pentru ca ceferiştii sinistraţi să-şi poată reclădi casele.

In acest sens s'o trimis o telegramă la regionala locală.

Deasemenea Casa Muncii a aprobat ceferiştilor sinistraţi şi câte un ajutor băneşc sub formă de împrumut.

D. ministru Perieţeanu a promis însă ceferiştilor ieşeni că le va acorda şi parcele noui în cartierul Tataraş.

Deaceia mulţi din ei stau acum la îndoială şi aşteaptă o decizie dela direcţia generală.

Unii însă au început a-şi reclădi casele pe locurile vechi, socotind că aşteptarea poate fi cam lungă!. *Sp.*

O LEGĂTURĂ AMOROASĂ CU URMARI CRIMINALE

DOI INDRĂGOSTIŢI IŞI ASASINEAZĂ SOŢII

Tighina 23.—Un caz senzaţional s'a întâmplat în oraşul nostru.

Intre Iulian Stratanov şi Feodora Olenikowa exista pe vremuri o puternică legătură sentimentală. Ei s'au iubit cu pasiune şi au hotărât chiar să se căsătorească. Dar părinţii lor s'au opus.

... Au trecut cinci ani, în care interval Iulian s'a însurat cu alta; iar Feodora s'a măritat şi ea.

Acum câteva zile însă destinul a vrut ca cei ce s'au iubit odinioară să se întâlnească din nou la Tighina.

Cu duioşie şi-au reamintit de timpurile trecute şi împreună cu o femeie anume Ana Şporiş s'au gândit la o modalitate prin care să-şi suprime soţii respectivi. Ana le-a dat otravă.

Feodora, care locuieşte la Tighina, s'a dus acasă şi a pus soţului otravă, în mâncare. Efectul s'a produs imediat. Bărbatul, după câtva timp de chinuri, a sucombat.

Iulian, a plecat la Galaţi unde îşi are căminul, şi a făcut acelaş lucru soţiei. Şi ea a decedat.

*

Procurorul de Tighina a primit un denunţ anonim în care se arată cum s'au petrecut lucrurile.

Eroii dramei au fost arestaţi.

Cazul provoacă senzaţie în toate cercurile. Corespondent

Spectacolele zilei

Unde mergem astăzi?..

23 Iulie

Teatrul Naţional.— *Relache.*

Teatrul Cinema Trianon. — *„Studentul cerşetor"* cu Hans Bollman, Iarmi la Novatna şi Fritz Schulz; *„Tarzan"* (Omul tigru). Jurnal sonor *Paramount.*

Grădina şi sala cinema Sidoli *„Alo !... Alo !..., legătura greşită"* comedie muzicală cu Magda Schneider, Johanes Riehman şi Trude Berliner; *„Măcelul de la frontul Donamont"*, film realizat cu concursul armatelor franceze şi germane.

Teatru-Cinema Phoenix. — *Relache.*

Grădina Pomul Verde. — *„Mendel ganev"*, operetă în 3 acte. In rolurile principale Hyman Prizant şi Sarra Filler.

Cinema Gheiţer.— *„Fiul ucigaşului"* cu Fritz Körtner şi Hans Stüwe, *„Lupii căilor ferate"*, film de aventuri şi *„El, ea şi Hamlet"* comedie cu Pat şi Patachon.

Fosta grădina Piccadily. — Extraordinare exibiţii cu motocicleta pe perete vertical executate de tânărul american *Billy Lee.*

Strandul Iaşului, (strada Palat). Distracţii în aer liber: canotaj, tenis, dans, exerciţii gimnastice. Bufet bine asortat.

INFORMAŢIUNI

x *Până la terminarea lucrărilor în ce priveşte aplicarea legii cumulului. Ministerul de finanţe a suspendat plata salariilor şi jetoanelor pentru funcţionarii publici şi ai regiilor autonome.*

x Dela palatul de justiţie din Buzău, profitând de neatenţia paznicilor, periculosul spărgător Dumitru Popovici a reuşit să evadeze şi să se facă nevăzut.

El este originar din Dorohoi, fiind autorul unui fioros paricid.

x Organizaţia „Brith Trumpeldor" din localitate invită pe toţi membrii organizaţiei sioniştilor revizionişti şi simpatizanţii mişcării revizioniste, la consfătuirea intimă care se ţine astăzi Sâmbătă ora 9. p. m. în localul organizaţiei din str. Mărzescu No. 36.

La ordinea zilei: sosirea în localitate a secretarului general al Uniunei Mondiale Brith Trumpeldor, dl. Arie Disentschk.

Duminecă seara la ora 9, va avea loc la sediul organizaţiei Brith Trumpeldor, comemorarea lui Th. Herzl, cu ocazia împlinirei a 28 ani dela moartea sa.

x La munte sau la mare, „Opinia" nu trebue să vă lipsească. Cereţi printr'o c. p. un abonament.

NOTE MEDICALE

Accidentele electrice mortale

(Continuarea din pagina I-a)

Un rol important în producerea accidentelor şi felul cum atingem conductele electrice, prost sau de loc izolate. Dacă atingem cu o mână conducta, având picioarele izolate, oricât de periculos ar fi curentul, el trecând numai prin mână nu poate produce un accident mortal.

Atingerea cu ambele mâini, sau cu o mână şi un picior, este foarte periculoasă.

Din cele expuse mai sus, vedem ce mare importanţă prezintă pentru noi cunoaşterea acestor lucruri. Curentul electric al oraşului este un curent foarte periculos pentru organizm. Pentru a se evita accidentele electrice atât de regretabile, se impun măsuri severe atât din partea uzinelor, cât şi din partea publicului.

Să nu atingem niciodată o conductă electrică cu mâna umedă. Să nu facem toţi pe „electriceanu." în aşezarea unei siguranţe sau conducte electrice, ci numai aceia ce cunosc bine cum trebuie să umble cu curentul electric. Să ne păzim de aparate electrice defectuoase. Un mijloc eficace de prevenire, ar fi ca uzinele electrice, pe lângă măsurile de ordin technic, să facă cunoscut publicului, asupra pericolului şi cauzelor determinate în accidentele cu electricitate, prin afişe ce s'ar trimite consumatorilor, odată cu contul lunar; prin publicaţiuni, prin mici plăci cu anunţul „Pericol mortal" ce trebuiesc aşezate acolo unde pericolul este mai mare. In Germania, s'a introdus la unele locuinţe particulare, transformatoare ce schimbă curentul dela 240 volţi la 40 volţi care este un curent inofensiv.

Bine înţeles că la acest voltaj se întrebuinţează becuri speciale, iar aparatele eclectrice sunt special construite pentru acest voltaj. Este un mijloc foarte bun de a se evita accidentele.

Deasemenea nu trebuie de uitat că în unele cazuri electrocutatul poate cădea într'o moarte aparentă, iar dacă li se dau îngrijirile necesare poate fi rechemat la viaţă. Respiraţia artificială bine făcută, injecţii cu eter şi camforă sunt de multe ori folositoare. Asupra îngrijirilor şi tratamentului electrocutaţilor, într'un număr viitor.

Dr. Benno Mayer

Premii de vară

pentru toţi cetitorii ziarului „Opinia"

Păstrând vechea tradiţie, am organizat o nouă serie de premii absolut gratuite, pentru numeroşii cetitori şi abonaţi ai ziarului nostru.

Faţă de asprimea crescândă a traiului şi mai ales având în vedere nenorocirea inundaţiilor care a lovit atât de greu numeroase familii ieşene dintre cele mai nevoiaşe, folosim sistemul premiilor pentru ca în acest mod şi după puterile noastre să ajutăm pe concetăţenii în suferinţă.

„Opinia" care pătrunde în toate casele şi în toate păturile sociale, dă un larg prilej oricui să beneficieze de bogate cadouri care constau din 25.000 lei numerar, distribuite în felul următor :

Un premiu de 10.000 lei
10 premii a câte 1.000 „
10 „ „ „ 500 „
precum şi 15 premii a câte 5 kg. zahăr prima calitate.

In total deci 36 premii frumoase care vor reveni cetitorilor, în mod absolut gratuit, fără nici o dificultate şi fără nici o supra taxă.

Pentru participarea la aceste premii trebuesc strânse 45 cupoane care se vor imprima în ziar cu începere de Luni 1 August crt.

Detaşaţi dar primul cupon Luni 1 August.

ALEGEREA DELA UNIVERSITATE

Ce ne declară d. prof. dr. I. Tănăsescu

Intâlnind pe d. prof. I. Tănăsescu, i-am pus câteva întrebări cu privire la candidatura d-sale la Universitate. Distinsul profesor ne-a răspuns :

— „Nimic personal nu mă împinge la această candidatură, ci numai interesul pe care l-am purtat şi-l port Universităţii, lucru de care cred că nu se îndoeşte nimeni.

Acum dispare calitatea mea de membru al partidului naţional-ţărănesc şi rămâne numai calitatea de profesor universitar.

„Atunci când un grup de profesori dela celelalte facultăţi mi-a propus candidatura, n'am dat răspuns până ce n'am luat avizul prealabil al colegilor dela facultatea de medicină, care au aprobat-o în unanimitate,— căci fără acest aviz n'aşi fi îndrăznit să candidez.

„Programul meu de activitate va reieşi din conlucrarea cu colegii dela toate facultăţile. Căci unul din principiile pe care trebuie să le respecte reprezintantul Universităţii, este deferenţa pentru cei care l-au ales şi cu care trebuie să ţie contactul cât mai des, pentruca din discuţiile ce ar avea loc, să rezulte problemele care trebuesc susţinute în parlament".

*

Precum se ştie, pentru locul de senator al Universităţii lupta se angajează între d-nii I. Tănăsescu şi I. Petrovici.

Pregătiri pentru introducerea învăţământului religios în şcolile primare

Şedinţele cercurilor preoţeşti din Iaşi

In şedinţa consiliului eparhial ce a avut loc în luna Iunie,— după cum am relatat—s'a discutat despre predarea învăţământului religios în şcolile primare.

Pentru îndrumarea preoţimii spre această îndatorire nouă, Mitropolia a hotărât ca în luna August să aibă loc cercuri didactice preoţeşti.

Programul este următor: în ziua fixată, în orele de dimineaţă, se vor face lecţii model de către un preot profesor sau preot învăţător, dacă va fi posibil cu elevii unei şcoli primare.

Totodată vor avea loc discuţii asupra metodei de predare a diferitelor materii religioase : istorică, dogmatică, morală, rugăciuni, etc.

Aceste cercuri didactice, în judeţ vor fi formate din preoţii cercurilor mari, sub conducerea vicepreşedinţilor stabiliţi.

Preoţii din cercurile mari : Aroneanu, Prisacani şi Leţcani, vor ţine şedinţă comună împreună cu preoţii din oraşul Iaşi la Mitropolie, în sala corului, în ziua de 4 August.

Preoţii din cercul Tg. Frumos vor ţine şedinţa în sala de clas a gimnazului de acolo.

Deasemenea preoţii din cercul Belceşti vor ţine şedinţă în parohia Borşa în ziua de 11 August, iar preoţii din cercul Şipote în parohia Borşa în ziua de 16 August.

x **Laboratorul de analize** Dr. Beceanu Piaţa Halei Iaşi, execută în cele mai perfecte condiţiuni, analize complecte de urină. La cerere se pun la dispoziţie vase speciale de colectat urina.

CUM SE SPECULEAZĂ CU SIFOANELE

Un sifon care se vinde la Iaşi cu 4 lei, costă numai 60 bani

„Universul" de astăzi publică următoarele :

„Eri s'a prezentat la ministerul sănătăţii un mic fabricant de sifoane cerând autorizaţie să exercite negoţul cu sifon în Piatra Neamţ, plângându-se, că ceilalţi 6 fabricanţi din localitate îi fac toate mizeriile posibile să nu se poată instala, deoarece el vinde cu 80 bani sifonul mare pe când toţi ceilalţi strânşi în cartel îl vând cu 2 lei.

Am întrebat pe fabricant cât câştigă la 80 bani.

— „Câştigăm 20 bani la sticlă. Deci 25 la sută, câştig destul de bun pe aceste timpuri. La 2 lei sifonul cât se vinde aproape peste tot, câştigul revine la 125 la sută, ceea ce înseamnă câştig de specula.

„Ministerul sănătăţii are cunoştinţă de specula care se face cu sifoanele aproape în toată ţara. Specula este favorizată de cartelurile încheiate între câţiva fabricanţi.

„Cu prima ocazie ministerul va modifica regulamentul de funcţionare a acestor fabrici".

*

Prin urmare, pietrenii se plâng, că sânt speculaţi fiindcă plătesc sifonul mare 2 lei, când costul lui real este numai de 60 bani.

Ce să mai spue atunci ieşenii, când sifonagiii localnici iau 4 lei pe sifonul mare ?

Şi se tolerează de atâta vreme asemenea specula în acest oraş lăsat de isbelişte !

Nouii reuşiţi

la şcoala de mişcare c. f. r.

Intre 16 şi 22 Iulie a avut loc la şcoala de mişcare c. f. r. examenul de admitere.

Comisiunea a fost formată din domnii inspectori : Ferdinand Bartsch, preşedinte, Renescu şi Moscopol, membrii.

Au reuşit următorii candidaţi : Marin Mitică, Dănilă Eufimie, Antoci Costache, Neculai Vasile, Resetnic Anatol, Apostol Ioan, Munteanu Constantin, Schleser Aurel, Rozolic Mihai, Trofin Gheorghe, Victorian Victor, Ionescu Isidor, Mărgirescu Nicolae, Prangote Constantin, Ioniţă Gheorghe, Drăguleanu Teader, Ionescu Gheorghe, Nicolae Constantin, Matcovici Aurel, Jupânu Vasile, Stadian Constantin, Vlădescu Nicolae, Arhir Pavel, Slătineanu Emil şi Toma Mihai.

Au mai întrunit media de trecere 12 candidaţi ; dar n'au fost admişi din lipsă de locuri.

x **Durerea de bătături** te enervează şi te face uricios. Remediul îl găsiţi în preparatul „ANTICALUS" soluţie şi pomadă. Depozit Farmacia Dr. Rătianu str. Cuza Vodă 48. Marca depusă. 5

INFORMAŢIUNI

x Suntem informaţi că oficiul de vânzare al uleiului de floarea soarelui a redus preţul acestui articol cu 2 lei la litru. Pe de altă parte, însă, angrosiştii din localitate au cerut oficiului din Bucureşti menţinerea preţului vechi, până când dumnealor îşi vor epuiza stocurile vechi de ulei.

x Contenciosul prefecturii judeţului cercetează neregulile puse în sarcina d-lui V. Păpăriţa, în timpul cât acesta a fost preşedinte a comisiei interimare a comunei Scobinţi.

In săvârşirea fraudelor se afirmă că a fost ajutat de Gh. Gherman, fost notar.

*

Deasemenea se cercetează neregulile săvârşite de Gh. Boureanu, fostul primar al com. Copou şi de casierii Fulga şi Ciobanu dela aceiaş comună.

x D. dr. Cădere, directorul ocrotirilor sociale din ministerul sănătăţii, care şi-a petrecut vacanţa în localitate, se înapoiază Luni în Capitală.

x Direcţia Atelierelor judeţului Iaşi, din com. Buciumi, face cunoscut celor interesaţi că pentru anul şcolar 1932-33, care începe la 1 Sept., se primesc 20 elevi externi în cl. I la secţia butnărie.

Inscrierile se fac la Dirigintele atelierelor, d. Gh. Popoviei, com. Buciumi, dela 1 August până la 1 Sept.

x O consfătuire intimă a membrilor Camerei de Comerţ a avut loc aseară, în vederea susţinerii candidaturii d-lui Filderman din Bacău la alegerea de senator pentru secţia industrială.

x Deşi în toiul vacanţei, totuş presa parisiană vorbeşte cu elogii de o premieră ce a avut loc la teatrul de *„L'Avenue"*. S'a jucat piesa *„Un fapt divers"* de Golius, cunoscut autor olandez.

Pe noi ne interesează mai cu deosebire faptul, că în aceasta piesă, o românca d-ra *Genica Atanasiu*, în rolul Helenei, a obţinut un succes recunoscut de presă.

x D. dr. Iuliu Nitzulescu a fost numit docent în specialitatea „boli de nutriţie" la facultatea de medicină din Iaşi.

NOUILE CIRCUITE TELEFONICE INTRE IAŞI CHIŞINĂU GALAŢI BUCUREŞTI

IATĂ TARIFUL CĂTORVA ORASE ALE CĂROR SERVICII TELEFONICE AU FOST IMBUNATĂŢITE

au îmbunătăţit mult serviciul telefonic între aceste oraşe

SERVICIUL TELEFONIC INTERURBAN a făcut un alt pas înainte prin înfiinţarea de circuite noui între Bucureşti-Iaşi, Bucureşti-Chişinău, Iaşi-Chişinău, Iaşi-Galaţi. Serviciul telefonic a fost îmbunătăţit nu numai cu aceste oraşe, ci şi cu oraşele mai mici din Moldova şi Basarabia. • Dacă până acum nu aţi fost mulţumiţi de serviciul telefonic din aceste oraşe, faceţi o încercare acum şi veţi observa imediat îmbunătăţirile. •

	8—21 3 minute	21—8 3 minute
Bucureşti-Iaşi	80 Lei	48 Lei
Bucureşti-Chişinău	80 „	48 „
Bucureşti-Botoşani	80 „	48 „
Galaţi-Iaşi	60 „	36 „
Galaţi-Chişinău	60 „	36 „
Brăila-Iaşi	60 „	36 „
Brăila-Chişinău	60 „	36 „

CONVORBIRILE URGENTE SE TAXEAZĂ TRIPLU

SOCIETATEA ANONIMĂ ROMÂNĂ DE TELEFOANE

ALEGEREA DE SENATOR

AL CONSILIILOR COMUNALE ŞI JUDEŢENE. — SITUAŢIA LA IAŞI

Mâne Duminică are loc alegerea de senator al consiliilor comunale şi judeţene.

De astă dată lupta electorală este mai puţin pasionată, deoarece massa alegătorilor e foarte mică. Numărul total al consilierilor comunali şi judeţeni, care-şi aleg senatorul de Iaşi se ridică la 235.

*

Pentru această alegere s'a fixat o singură secţie de votare, în localul Camerei de Agricultură din str. Asachi.

Biuroul alegerei va fi prezidat de d. judecător Scheleti.

Unii din consilierii comunali din părţile mai îndepărtate ale judeţului au sosit de astăzi în oraş, iar marea majoritate va veni diseară şi în cursul dimineţei de mâine.

Cine sunt candidaţii

Pentru locul de senator al consiliilor comunale şi judeţene sunt trei candidaţi, şi anume d-nii : *Prof. N. Costăchescu* din partea partidu'ui naţional ţărănesc.

Vasile Iamandi, din partea liberalilor ducişti, şi

I. Bantaş, din partea liberalilor georgişti.

La alegerea de anul trecut, la acelaş colegiu, a fost ales d. prof. Costăchescu cu 121 voturi, candidatul guvernamental d. I. Zipa întrunind numai 92 voturi, iar d. Bantaş-georgist 17 voturi

Un zvon neîntemeiat

Astăzi dimineaţă se zvonise în cercurile polit ce că s'ar duce tratative între liberalii ducişti şi

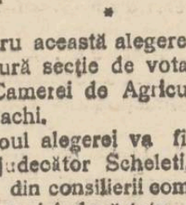

Dl. C. TOMA
văzut de Fink.

georgişti pentru a da lupta împreună la alegerea de mâine şi anume spre a susţine candidatura d-lui Vasile Iamandi.

Am căutat să ne informăm precis şi ne-am adresat celui în măsură a ne răspunde, adică d-lui deputat C. Toma.

D-sa a restabilit adevărul, declarând :

— „Zvonul este absolut falş. E o imposibilitate morală ca noi. să dăm sprijin duciştilor.

„Noi luptăm singuri". PL.

Orarul la bănci

Un comunicat

Primim :

Asociaţia funcţionarilor de bancă, fiind informată că conducătorul unei Bănci din localitate, continuă a constrânge funcţionarii să ceară revenirea la orarul bifurcat, făcând presiuni în acest sens chiar şi la alte instituţiuni similare, sfătueşte funcţionarii bancari să nu se intimideze de aceasta, întrucât măsura respectivă nu are valoare legală.

Legea Muncii, prevăzând pedepse pentru asemenea procedeie, Asociaţia va reclama cazul de mai sus, autorităţilor competente.

Deasemenea, chestiunea va fi adusă şi în discuţia Parlamentului de către d-l deputat Lotar Rădăceanu, preşedintele Federaţiei funcţionarilor particulari din România.

Asociaţia funcţionarilor de bancă-Iaşi
Persoană juridică.

„CĂLĂUZA CEAHLĂULUI"

Suntem în plin sezon al turizmului.

Societatea de gimnastică, Sport şi Muzică, ce are construită pe muntele Ceahlău o cabană şi care dela 1902 se ocupă — între altele — cu incurajarea turizmului, a tipărit o interesantă carte intitulată „Călăuza Ceahlăului", umplând prin aceasta un gol simţit de mult de către turişti; de a le oferi un ghid sigur şi folositor.

Cartea este foarte bine alcătuită. După ce arată situaţia geografică a muntelui, — autorii ne redau amănunţit şi ştiinţific topografia, mijloacele de acces în regiune, geologia Ceahlăului, vegetaţia şi fauna.

Totul este astfel alcătuit încât turistul—cu cartea în mână — se poate foarte uşor orienta.

Numeroase ilustraţiuni ne redau farmecul acestui ţinut pe care l-a descris pentru prima oară.

Dimitrie Cantimir, savantul domn al Moldovei, şi pe care Alexandru Vlahuţă l-a cântat apoi în cuvinte nemuritoare în cartea sa „România Pitorească".

Georges Berghiner

x Comercianţi d. Louis Polinger din str. Cismăriei No. 15 şi Dl. Solomon Boldur din str. A. Panu, au introdus ieri la tribunal cereri de lichidare judiciară.

INFORMAŢIUNI

x D-na Ropală Cicerschi medic-legist, din ordinul Parchetului, s'a transportat ieri la Cimitirul Evreiec pentru a face autopsia copilului D-rei Eti Waldman din str. Aron 26, ce se bănueşte că nu ar fi murit de moarte naturală.

x Parchetul de Tutova cercetează reclamaţia preotului Ion Arghirescu din com. Popeni. Sf. Sa plânge că ar fi fost bătut de pitarul Const. Teodor din acea comună, din cauză că primul întârziase să-i achite o datorie.

x In Bucureşti pătlăgelile roşii se vând cu 2—3 lei kg. pe când la Iaşi, ele au fost vândute ieri cu 12 şi 14 lei kgr.

x D. dr. Marcel Capri a fost numit şef de lucrări la laboratorul de fiziologie dela facultatea de medicină din Iaşi.

x D. M. Dima a fost numit asistent la laboratorul de chimie tehnologică dela facultatea de ştiinţi din Iaşi.

x Noul director al închisorii Galata. — Ministerul de interne a admis cererea d-lui M. Georgescu, directorul închisorii Galata, detaşându l a închisoarea din Suceava.

In locul d-lui Georgescu, a fost detaşat la Iaşi, tot la cerere, d. Ştefan Ionescu Milano, directorul închisorii Suceava, ca director al penitenciarului Galata.

x Convocarea liberalilor — Delegaţia permanentă a organizaţiei naţional liberale ieşene este convocată în şedinţă plenară pentru *Luni 25 Iulie a. c. orele 7 seara*, în localul clubului din Piaţa Unirei.

D. *Victor Iamandi* va face o expunere asupra situaţiei politice create de pe urma alegerilor generale în care partidul naţional-liberal a obţinut în ţară şi mai ales, la Iaşi, un succes hotărâtor.

Seara, membrii delegaţiei permanente vor lua masa împreună, în sala de jos a berăriei Bragadiru.

x Târgul de vite dela Abator a fost închis, întrucât bântuie febra aftoasă în regiunea Iaşului.

x Printre cei reuşiţi la bacalaureat, provocase mare nemulţumire faptul că nu pot intra în posesiunea diplomelor.

D. M. Bantaş, inspectorul şef al regiunii şcolare, a dispus ca cei interesaţi să facă o cerere inspectoratului şi să menţioneze autoritatea căreia vor să li se comunice situaţia, în vederea înscrierii la facultăţile universitare sau alte şcoli superioare.

Inspectoratul va face câte o notificare care va servi până la eliberarea diplomei.

x Cartea colegului nostru de presă d. avocat Dr. V. I. Ferraru *„Ţările dunărene şi proectul Tardieu"* se bucură de un frumos succes de librărie.

Ultimele exemplare se mai găsesc de vânzare la librăriile Cartea Românească, Socec, Hachette şi se vinde cu preţul de 10 lei. Editura Damaschini str. Sărăriei 61.

x Preotul Partenie Antohi, casierul mitropoliei, reclamase parchetului local pe parohul Bis. Rădeni din com. Hermeziu (Iaşi) preotul Aurel Mrejeru, că i-a fi violat domiciliul, rupând lacatele de la uşa ameninţând pe servitori.

In urma cercetărilor făcute de parchet, neflind dovezi, afacerea s'a clasat.

x Dl. avocat Ştefan V. Coroi din Iaşi, a dat în judecată Prefectura de Judeţ pentru a fi obligată să-i plătească diferenţe de salar dela 1 Ianuarie 1927 şi până la 1929, unde d-sa a funcţionat ca şeful serviciului contencios.

Azi şi mâine la Cinema Gheltzer

Hans Stüwe şi Fritz Kortner în

Fiul Ucigaşului

Film de înalta moralâ.

Motto.—Acela dintre noi care n'a păcătuit nici odata să arunce cel dintâi peatra.

al II-lea film aventuri americane
LUPII CĂILOR FERATE
al III-lea film *Pat* şi *Patachon* în cea mai hazlie a lor comedie.
EL, EA şi HAMLET 6 acte.
Sala răcoroasă. Preţur reduse.

PIANINĂ marcă mondială, se vinde ocazie lei 12.000 fix. Vizibilă între ora 2—5 p. m. strada Carp No. 4.

Fraulein la o fetiţa de 4 ani jumătate, se caută de urgenţă. A se adresa la ziar sub R.

ULTIMA ORĂ

Rolul d-lui Titulescu în viitorul guvern

Cum va fi reprezintată Moldova în noul cabinet?

Bucureşti 23.— Se afirmă stăruitor că, peste câ eva z le, d. Titulescu soseşte în ţară, urmâd a fi însărcinat să în-

D. Titulescu

cerce din nou alcătuirea unui cab net de concentrare.

Nu-şi face nimeni iluzii că încercarea ar putea reuşi.

Va trebui să se formeze numai un guvern naţional ţărănist, dar se vor pune stăruinţe ca, în asemenea guvern, d. Titulescu să primească portofoliul externelor.

Reprezentarea Moldovei

Cercur le au or.:zate naţ onal-ţărăniste discută reprezintarea provinciilor în guvernul viitor.

In ce priveşte Moldova, se spune că d. N. Costăchescu nu va mai primi un fotoliu ministerial,— din motive de sănătate.

Pentru prezidarea corpurilor legiuitoare sînt desemnaţi d-n i Traian Bratu la Senat şi M. Popovici la Cameră.

E posibil însă ca una din aceste demnităţi să fie oferită d-lui Costăchescu.

Titular al departamentului instrucţiei publice este desemnat d. prof. P.tre Andrei (după cum anunţă ziarul „Adevărul").

Dl. Const. Hoisescu va fi numit subsecretar de stat la interne; sau chiar ministru plin, al comunicaţiilor.

Demersurile la d. Maniu

Din Cluj se anunţă că d. Vaida a instistat pe lângă d. Maniu să primească preşidenţia guvernului. Insă d. Maniu refuză.

E probabil ca noul guvern, să fie alcătuit tot de d. Vaida, cu d. G. G. Mironescu la finanţe şi d. N. Titulescu la externe.

*

Marţi sau Mercuri se va întruni Consiliul de Miniştri, pentru a discuta conţinutul mesajului regal de deschidere a Corpurilor legiuitoare.

In cursul săptămânii viitoare se întruneşte şi biroul naţional-ţărănist.

x **Inainte de a pleca la băi nu uitaţi să vă abonaţi la „Opinia".**

SCANDALUL FRANCO-ITALIAN

DE LA CONGRESUL INTERPALAMENTAR

Geneva 23.—In şedinţa de ieri a Congresului interparlamentar, pe când vorbea un delegat italian, deodată s'au auzit exlamaţia deputatului socialist francez d. Renaudel:

— „In Italia nu este parlamentarism".

Deputaţi italieni au protestat; dar d. Renandel a adăogat:

— „Nu pot discuta cu banda care a asasinat pe Matteotti".

S'a produs un scandal extraordinar. Italienii huiduiau, strigând: „Jos Franţa".

Din cauza zgomotului, delegaţii dela Conferinţa dezarmării şi-au întrerupt lucrările, venind în sala congresului interparlamentar.

Ministrul italian d. Bulbo s'a adresat secretariatului Ligii Naţiunilor, cerând satisfacţie complectă.

In caz contrar, Italia se va retrage din consiliul Ligii.

Sir Erik Drumond anchetează cazul.

INFORMAŢIUNI

x **Senatul Universităţii.**—Precum se ştie, Marţi va avea loc alegerea unui reprezentant al Universităţii ieşene în Senat. Candidează d-nii profesori Ion Tănăsescu şi Ion Petrovici.

Sunt inscrişi ca votanţi 100 de profesori onorari, titulari, agregaţi şi conferenţiari definitivi. Biroul electoral va fi prezidat de dl. profesor P. Bogdan, rectorul universităţii, iar secretar va fi d. dr. G. Botez, secretarul general al Universităţii.

x Azi dimineaţă s'au întrunit la legaţia franceză din Capitală reprezentaţii celor patru Universităţi din ţară, în vederea distribuirei burselor acordate de guvernul francez studenţilor români. Universitatea din Iaşi e reprezintată prin d. profesor P. Dragomirescu.

x Mai multe firme străine au reclamat parchetului local pe comercianţii H. Solomon et Cohn din str. C. Negri, pe motiv că firma ieşană, după ce s'a aprovizionat cu un stoc mare de mărfuri, a început a le înstrăina şi vinde sub cost, iar registrele nu sunt ţinute în regulă.

Cercetările se fac de Biroul Judiciar.

x Toate asociaţiile funcţionăreşti sunt invitate de a lua parte la conferinţa pe care o vă ţine Duminică 24 Iulie ora 5 p. m. în sala Elisée, distinsul universitar d. dr. A. Trosc asupra subiectului: „Asigurările sociale". Conferinţa este organizată de Societatea „Generala" a funcţionarilor comerciali.

x Casa de sfat şi cetire „A. D. Xenopol" din Iaşi a organizat o frumoasă excursie la Brăila, Galaţi, Sulina, Tulcea şi Constanţa.

Participă 60 călători, printre care particulari, studente şi studenţi, şi câţiva ziarişti.

Plecarea a avut loc azi la ora 1 p. m., iar înapoerea Luni seara.

x Mâine Duminică 24 Iulie la ora 6 jum. p. m. va rula la cinema Sidoli, pe lângă programul obicinuit, un foarte interesant film de propagandă igienică, având ca subiect „Ingrijirea ochilor".

Acest film a fost trimis de Liga Crucei Roşii din Paris, după cererea d-lui dr. Buliu medicul şef al municipiului, şi va fi prezentat publicului de către dl. dr. V. Cerchez docent universitar.

x In cursul lunii August va avea loc o seziune de examene de diferenţă de liceu, pentru învăţători.

Inscrierile se vor face până la 15 August.

x Cantina studenţească din Păcurari aduce la cunoştinţa tuturor furnizorilor de lemne, care ar dori s'o aprovizioneze, cum că ofertele se primesc zilnic la direcţiunea cantinei.

Plata, în numerar.

x Direcţia generală a învăţământului secundar a acordat câte un concediu de o lună d-nei Maria Popovici, directoarea liceului de fete „Mihail Kogălniceanu" şi d-nei A. Gavrilescu, directoarea şcoalei „Reuniunea femeilor române".

x Ministerul instrucţiunei publice a adus mulţumiri învăţătoarelor Dimitriu Natalia, Biculescu Ecaterina, Bădără Margareta şi Popescu Emilia din Podul-Iloaie pentru acţiune culturală.

x Ministerul instrucţiunei a acordat şcoalei „Steaua" (D Hertzenberg) din str. A. Panu, autorizaţie fără drept de publicitate.

x Invăţătorii au căpătat permisiunea de a preda cursuri pregătitoare pentru elevii de liceu. Cursurile se vor ţine în ultima lună; elevii vor fi ocupaţi numai 2 ore pe zi, cursurile având mai mult un caracter practic.

Aprobarea se va da de către autorităţile şcolare care vor acorda şi o sală de clasă.

Invăţătorii vor fi obligaţi a prepara şi pe elevii săraci, în proporţie de un sfert faţă de totalul elevilor.

x Doctorul **BRENER** *specialist mamos*, boli de femei, consultaţii de la 2 până la 4 p. m.

ORA 3

TOT D. VAIDA VA FORMA VIITORUL GUVERN

A refuzat însă şefia partidului naţional-ţărănesc

Buc. 23.-- Astăzi a avut loc o nouă şi lungă întrevedere între d-nii Maniu şi Vaida.

D. Maniu a refuzat categoric atît şefia partidului naţ-ţărănesc, cît şi preşedinţia viitorului cabinet.

Nici d. Vaida uu primeşte conducerea partidului. In schimb d. Vaida acceptă să formeze guvernul definitiv, imediat după constituirea corpurilor legiuitoare.

Va fi, cu mici modificări, o reeditare a cabinetului actual.

In ce priveşte şefia partidului naţ.-ţărănesc, situaţia rămâne neschimbată.

Se pregătesc atentate contra lui Hitler

Noui ciocniri sângeroase în Germania

Berlin 23. — S'a răspândit zvonul că adversarii lui Hitler urmăresc suprimarea acestuia. Şeful naţional-socialiştilor se află acum la Magdenburg.

Autorităţile din această localitate au primit dela cancelarul Von Papen o telegramă, prin care se anunţă că se plănuesc atentate contra lui Hitler.

*

La Bundşchlau s'a produs o nouă ciocnire între hitlerişti şi social-democraţi. Un socialist a fost ucis şi alţi patru grav răniţi.

*

La Berlin au mai fost arestaţi maiorii Anker şi Brauer, care la o întrunire au atacat măsurile guvernului.

Tragicul sfîrşit al unui hoţ

El cade în stradă dela 40 metri înălţime

Buc. 23 — Tânărul Saul Rosenfeld din imobilul cu Nr. 38 din bulev. Elisabeta a auzit zgomot pe acoperiş. Era un hoţ care vroia să pătrundă în casă.

Tânărul Rosenfeld s'a pus în urmărirea borfaşului şi a reuşit să-l prindă de haină la o margine de coperiş. Urmăritorul a rămas cu stofa în mână. Iar hoţul s'a prăbuşit în stradă, dela 40 metri înălţime, murind pe loc.

El se numeşte Ion Păcuraru, în etate de 19 ani, originar din jud. Roman.

GRADINA POMUL VERDE

Turnea de operete în frunte cu iubiţii artişti americani

Hyman Prizant şi Sara Filler

Astăzi Sâmbătă 23 Iulie se va juca

MENDEL GANEV

operetă în 3 acte

Inceputul la ora 10½ seara. Casa deschisă toată ziua

Informaţiuni

x Dl. General Sava Goiu, va da consultaţii pe tot timpul verei între ore e 5—7 p. m în loc de 2—4.

x D. Mayer Löwensohn din str. Anastasie Panu 59 face cunoscut că nu are nici o legătură cu firma Gold din str. C. Negri, despre care s'a publicat în ziarul „Lumea" că a înaintat o reclamaţie justiţiei.

x **Părinţi** ingrijiţi-vă copiii slăbiţi şi anemiaţi de munca intelectuală dându-le **Sirop Iodoferăt cu fosfor Werner**, specific contra anemiei, scrofulozei şi mai ales a *rachitismului*. Aprobat de consiliul sanitar superior. Depozit Farmacia Werner Iaşi. 6

x Bătăturile le înlăturaţi sigur cu „Coricol".

Depozit: Farmacia Polak, str. Ştefan cel Mare.

x Doctorul **Sebastian Pineles** specializat la Paris şi Viena în boli de copii şi sugaci consultă zilnic 8—10 dim. şi 2—5 d. a. în str. Şcoalei de Arte 9 etaj (lângă soc. Sport şi Muzică).

x *Crema Khasya* face să dispară ridurile (sbirciturile) feţei. Depozit Farmacia Polak str. Ştef. cel Mare.

DE INCHIRIAT 2 camere cu bucătărie în strada Paladi No. 5 prin Cogălniceanu sau Sărărie, confort modern, libere de acum. Vizibile la orice oră.

DURERI CHINUITOARE

ALINĂ TESTA VINDECĂ ORICE DURERI DATORITE GRIPEI NEVRALGIILOR RĂCELEI

SE VINDE una garnitură birou de ştejar masiv în bună stare, compusă din: un birou, una canapea, una bibliotecă şi şase scaune. A se adresa d-nei Dr. Bejenaru, Stradela Sf. Atanase 8, casa e Gall.

Optica modernă „Argus"

execută ochelari după prescripţii medicale.

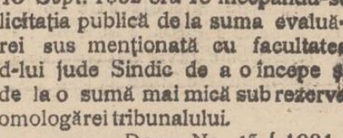

Trei puncte principale:
Calităţi superioare
Executate de specialişti
preţuri EFTINE.
strada Lăpuşneanu 43 Iaşi

Tribunalul jud. Iaşi secţ. 3-a S.V. Publicaţie de Vânzare No. 4330 din 22 Iulie 1932

Tribunalul Iaşi, secţia 8, în baza raportului d-lui jude Sindic al Trib. Iaşi sub No. 4089 | 1932 a autorizat corpul portărelor tribunalului Iaşi să efectueze din nou formele de vânzare prin licitaţie publică a portofoliului proprietatea falitei soc. în comandită simplă „Impletitura" fabrică de ciorapi şi tricotage, fostă cu sediul în Iaşi str. Bucşinescu No. 18 şi Fundacul Lipitoarei No. 1, 2 şi 3 evaluat de d. jude Sindic la suma de 144.000 lei.

Se înştiinţează că vânzarea şi adjudecarea acestui portofoliu vor avea loc în Camera Sindicatului Falimentelor trib. Iaşi în ziua de 15 Sept. 1932 ora 13 începându-se licitaţia publică de la suma evaluărei sus menţionată cu facultatea d-lui jude Sindic de a o începe şi de la o sumă mai mică sub rezerva omologărei tribunalului.

Dosar No. 45 | 1931

Preşedinte s.v, M. Eşianu

Portărel, Gh. Sava

x **LA CERNAUŢI** se găseşte zilnic ziarul „Opinia" la chioşcul din piaţa Unirei (halta tramvaiului) precum şi la debitele principale din oraş.

Continuă încă

socotelile electorale

Bucureşti 23.— Comisia centrală electorală încă continuă socotelile în ce priveşte rezultatul alegerilor pentru Cameră.

Lucrul merge greu din pricina listelor neobişnuit de numeroase, care au fost în luptă.

Se crede că toate socotelile vor fi terminate până Marţi, iar rezultatul oficial va apărea Mercuri în Monitorul Oficial.

Ştiri poliţieneşti

Numeroase furturi

săvârşite în oraş

Astă noapte hoţii au călcat mai multe case, săvârşind numeroase furturi.

Astfel, din locuinţa d-lui Ignat Streit din Str. Negrutzi No. 2, s'au furat numeroase haine şi rufe. D. comisar Ciuceanu a operat câteva arestări.

— La locuinţa d-lui Solomon Moscovici din str. Arapu Nr. 24 s'a comis un furt de haine.

— Prin ruperea belciugelor, răufăcători au pătruns în locuinţa d-nei Roza Toht din str. Săulescu Nr. 14, şi au furat scule în valoare de peste zece mii lei.

— Cu ajutorul unor chei falşe, individul Mitrofan Moraru din str. Păcurari No. 9 a pătruns în localul şcoalei „Moritz Wahtel" din str. Sărărei, de unde a furat un val de talpă. Pe când însă transporta marfa acasă, el a fost arestat.

— Venind cu chef dela cârciumă, locuitorul Teodor Plecinschi din Ţiganaşi s'a dus cu căruţa pe locul viran de lângă biserica Sf. Miculai unde s'a culcat.

Dimineaţă a constatat lipsa sumei de 2500 lei.

— In locuinţa d-lui Ion Mihailescu din str. Dăncinescu 4, a pătruns un individ necunoscut care a furat 4000 lei. Când să iasă din casă, el a fost zărit de locuitori care s'au luat după dânsul. Dar hoţul a izbutit să dispară.

— D-na Maria Butuc din Hală a reclamat poliţiei că ucenicul ei Sandu Şargu a dispărut furând suma de 328 lei.

Agresiuni. — Locuitorul S. Rusu din str. Zugravi a reclamat poliţiei că feciorul său Dumitru l a bătut şi i-a furat suma de 500 lei.

— Comerciantul H. Copolovici din str. C. Negri No. 18 a maltratat pe tânărul Herşu din str. Bucşinescu No. 2.

Accident: — A fost înaintat biroului circulaţiei Postohochi Teodor din comuna Perieni-Iaşi. Pe când mergea pe str. Uzinei, a călcat pe copilul Jean Schwartz de 8 ani din str. Uzinei No. 56. Rănit la cap şi mână, copilul a fost trimis la spital. D. comisar D. Dimitriu cercetează cazul.

Rep.

x **Un ten frumos** fără pete, fără sbârcituri, admirabil şi atrăgător se obţine repede cu „Crema Miraculoasă" specialitatea Farmaciei Dr. Răţianu Iaşi, Str. Cuza Vodă 48. Cereţi ambalajul original. Marcadepusă. 5

Evenimentele din Germania

Un plan îndrăzneţ de guvernare

întocmit de hitlerişti

Berlin 23.— Cercurile guvernamentale speră că liniştea se va restabili în toată Germania.

Social-democraţii aşteaptă pronunţarea Curţii din Lipsca şi rezultatul alegerilor. După aceia, vor lua atitudine definitivă.

*

Ziarul „Vorwärts" oficiosul social-democrat, publică o scrisoare secretă a comitetului naţional-socialist, în care se arată planul de cucerire a puterii îndată după alegeri, şi modul de guvernare.

Planul hitlerist prevede:

Reducerea salariilor.

Suspendarea ajutoarelor pentru şomaj Infiinţarea coloniilor de muncă pentru şomeri şi pentru suspecţii politici.

Suprimarea inamovibilităţii funcţionarilor.

Desfiinţarea sindicatelor.

Regim special pentru presă; introducerea cenzurei preventive. Ziarele de stânga vor fi suspendate.

Desfiinţarea poliţiei în forma ei actuală, şi înlocuirea cu poliţie hitleristă.

Localurile vor fi închise la ora 10 seara.

Publicarea acestui program a provocat mare senzaţie.

O arestare senzaţională

Provoacă viu interes arestarea şefului poliţiei berlineze, colonelul Heimansber.

El a fost depus într'o celulă izolată din închisoarea Moabit, iar astăzi va fi judecat de tribunalul special.

Odată cu colonelul Heimansberg, a mai fost arestat maiorul Emke Karsberg.

Mulţi poliţişti, cunoscuţi ca social-democraţi au fost destituiţi din funcţiune.

PACTUL POLONO-RUS

se semnează astăzi?

Varşovia 23.—Cercurile oficiale afirmă că s'a stabilit înţelegerea la Geneva între d-nii Zaleski, Titulescu şi Litvinov.

Pactul de neagresiune polono-rus se semnează astăzi. Dar documentul nu va fi ratificat până ce nu va semna şi România un pact similar.

CRIZA DIN GUVERNUL ITALIAN

D. MOSCONI

D. GRANDI

D-nii Mosconi (în stânga), ministrul de finanţe şi Grandi (în dreapta), ministrul de externe din guvernul Italiei, s'au retras.

D. Grandi a fost numit ambasador al Italiei la Londra, d. Mussolini luând pentru moment conducerea departamentului externelor. Ministerul de finanţe încă n'a fost completat cu un nou titular.

FILME IMORALE LA ŢARA

Controlarea propagandei culturale

D. Petrovanu prefectul judeţului, a întreprins o anchetă asupra felului cum se efectuează propaganda culturală în judeţ.

Cu acest prilej d-sa a făcut o constatare tristă.

La ţară se prezintă multe filme, care în loc să contribue la îmbunătăţirea moravurilor, sânt în măsură să le agreveze.

Uneori filmele aduse sunt imorale şi au un efect rău asupra tineretului dela ţară, care imită ce vede în proecţii.

In faţa acestei situaţii, d. prefect Petrovanu a hotărât ca să fie cenzurate toate filmele care se trimit în propagandă culturală în judeţ.

In acest scop s'a instituit o comisiune de cenzură, compusă din d-nii Aurel Ştefănescu, directorul serviciului agriculturei, I. Costinescu, membru în comisiunea interimară a judeţului şi C. Cumpătă, revizor şcolar.

Comisiunea aceasta va controla programele propagandei culturale care se face în judeţ. Sv.

ANUL XXVIII No. 7574

ABONAMENTE

Lei 1000 . . . . pe un
„ 500 . . . .
„ 300 . .

ATELIER
IAȘI.—STR.

3 LEI EXEMPLARUL

OPINIA

ZIAR POLITIC COTIDIAN

VINERI 29 IULIE 1932

ANUNCIURI
se primesc la toate
AGENȚIILE DE PUBLICITATE
și la
ADMINISTRAȚIA ZIARULUI
Iași. — Strada Lăpușneanu 37

Telefoane: Redacția 391, Administrația 394, Serviciul de noapte 367

Fundațiunea „Regele Ferdinand I"
București
Str. Știrbei Vodă 3
(Adm. Dom. Coroanei)

ACTUALITĂȚI POLITICE

Ceartă pentru persoane

Dar ce este cu programul de guvernământ?

Pertractări foarte insuflețite se duc la Sinaia și București, pentru a se stabili compoziția noului guvern. Centrul pertractărilor este d. Maniu, și atunci se înțelege dece discuțiile țin lung, fiind învăluite în nebulos și nesinceritate.

Dar o hotărâre se va lua, bineînțeles; fiindcă toate au un capăt. Și fiindcă oamenii aflați la putere, reușesc în cele din urmă să se repartizeze în jurul bugetului public...

Altceva ar interesa țara, în chip deosebit.

*

Se spune mereu despre cine va ieși; cine va intra; cui va fi încredințat cutare departament; ce se va da cutărui membru din club...

Dar se vorbește prea puțin de **program și soluții.** *Știm aproximat cine va guverna; însă nu știm de loc* **cum** *se va guverna. Și tocmai aceasta trebue să știm, în zilele de criză catastrofală, care pun țara în cumpănă!*

Încă nu se hotărâsc conducătorii să isprăvească cu vechiul politicianism?

Statul țărănesc

O singură formulă mai interesantă au lansat conducătorii național-țărăniști; anume: „statul țărănesc".

Unele partide din opoziție protestează energic contra acestei formule, învinuind pe autorii ei că urmăresc învrăjbirea între sate și orașe, și sacrificarea acestora din urmă.

Credem că acest fel de critică este exagerată.

„Statul țărănesc" poate fi o directivă de guvernământ în care să precumpănească realitatea că sântem o țară de plugari și că principala noastră bogăție ne-o dă pământul.

În limita acestei realități, trebuește să ordonăm munca rurală și să exploatăm normal bogățiile naturale, ridicând și nivelul de viață a nației muncitoare.

E o tendință foarte justă. Dar se pune mereu întrebarea: **cum?** *Totul depinde de amănunte; de soluții practice, — ceia ce nu se vede.*

De simple formule vagi și pompoase sântem sătui; cu ele am ajuns la prăbușirea de astăzi!

Cumulul

Guvernul a anunțat că lucrează de zor la aplicarea legii contra cumulului,—așa încât nimeni să nu aibă mai mult de o slujbă, cu o singură salarizare.

Iată însă ce anunță ziarele:

D. Sever Dan deputat, a fost numit comisar al guvernului la Centrala cooperativelor; a mai fost numit comisar la Casa pensiilor; și în fine, i s'a mai dat postul gras de administrator delegat la Banca Națională!

Iată cum se înlătură cumulul..

Probabil că vor fi urmăriți cu grijă cei mititei, ca nucumva să încaseze o sută de lei în plus. Pentruca să aibă de unde cumula domnii cei mari...

Colegiile profesionale

In timpul celor 10 ani de opoziție național-țărănistă, acest partid a câștigat treptat Universitățile, dovedind adeziunea intelectualității superioare a țării.

Acum, în a doua guvernare național-țărănistă, Universitățile revin spre liberali. In recenta alegere, liberalii au izbândit la București și Cluj.

*

Și fiindcă vorbim de universitari, e interesant a releva că din cei 21 ieșeni aleși în noul parlament, 11 sînt profesori universitari.

Pentru „Iașul intelectual" care suferă atâtea nedreptăți și decepții, acest lucru este o oarecare mângâere: menținerea impresiei de intelectualitate.

*

La colegiul comercial și industrial, se menține prepondenența liberală.

La Iași au fost aleși doi liberali d nii prof. I. Botez și Iosif Vihovici, — cu toate că clubul liberal s'a dezinteresat de alegere, lăsând toată sarcina muncii electorale d-lui Fred Șaraga.

X.

NOTE

DUPĂ CE
S'A PRONUNȚAT NAȚIA...

In sfârșit s'au terminat și alegerile generale. Mașinile se mai pot odihni în garajuri și miile de oratori și de candidați, își mai pot vedea de cele treburi... Atîția foști și actuali demnitari au bătut palma cu Nea Marin de pe cheiul Dâmboviței și cu badea Gheorghe din sătucul îndepărtat...

La câte nu s'au dedat candidații democrației integrale, numai ca să capete voturi! Furtuna electorală s'a potolit. Avem parlament nou, dar oameni tot vechi... Agenții electorali — parte din ei — pentru activitatea lor curajoasă și, în multe locuri chiar bătăioasă, vor fi răsplătiți prin notarea în registre la club și... punerea în pâne.

Dar aceste *„alegeri libere"* au fost pătate de sânge. Pe frontul electoral au căzut mai mulți morți. Mai numeroși au fost firește, cei bătuți, răniți și schilodiți.

Trecând însă peste toate aceste trecătoare și regretabile *„incidente"*, nația s'a pronunțat și urnele au dat glasul lor. Cele câteva milioane de alegători au votat așa cum au crezut că mai e bine. Adică: după interesele de partid, după făgăduielile făcute cu jurământ, după atâtea și atâtea meschinării și combinații mărunte din care unele esclud orice urme de cinste și morală.

Parlamentarii norocoși, adevărați eroi ai frontului electoral, se vor înșcăuna zilele acestea și, după câteva ședințe și legiuiri votate în grabă, credem, că vor încasa diurnele pe vacanță și vor pleca să se repauzeze, unii la munte, alții la mare, după ostenelile unei atât de înverșunate lupte pentru binele patriei...

Și biata nație care s'a *pronunțat*, mereu tributară și de multe greutăți încărcată, va aștepta de la noul guvern și parlament — ca să mai fie ușurată de biruri și va dori să vadă o nouă așezare de înțelepte și drepte rânduieli pentru binele obștesc.

Va aștepta zi de zi, să vadă, că viața se ieftinește, că se stârpesc furăturile din avutul statului, că hoții sunt trimiși la pușcărie, că încetează risipa.

Că se împarte dreptate norodului oropsit și amăgit de politicieni, an după an. De nu, nația care s'a pronunțat, va trage învățăminte pentru viitor.

Și s'ar putea întâmpla ca ea, să nu uite, că și de data aceasta a fost înșelată în așteptările ei legitime.

N. H.

Divorsul lui Chevalier
Actorul refuză explicații

Am relatat împrejurările în care Maurice Chevalier a introdus cerere de divors. Renumitul actor a sosit la Paris, venind din America, pentru a fi prezent la termenul procesului.

Bine înțeles, ziariștii l-au asaltat chiar la descinderea din tren. Intrebările se îmbulzeau, curioase: „Pentruce?.. Cum s'a întâmplat?.. Ce proectați?.."

Chevalier, vesel ca deobiceiu, glumia cu toți, dar ocolia răspunsul, abordând alte subiecte despre cinematograf, despre America, despre nostalgia după Paris. Presat însă de ziariști, actorul a ripostat tranșant: „Nu-mi cereți explicații. Asemenea fapte nu se explică; se constată, — și atâta tot. De ce trebuie să vi se pară divorsul meu mai extraordinar decât oricare alt divors?..".

In definitiv, Chevalier are dreptate... Dar ce se va face curiozitatea publicului?.

x „Opinia" face abonamente lunare pentru acei care pleacă la băi.

Un aspect din timpul alegerilor

La Tg.-Frumos, în timpul alegerilor. Un grup de alegători, cu jandarmii în frunte, mergând spre localul de vot.

Cartelul uleiului
produce miliarde lei câștig
O propunere primăriei ieșene

Cifrele publicate recent despre această „rafinată" afacere, din care cetățeanul iese așa de brutal spoliat, încă nu au arătat pe față ce câștigă de aici cartelul uleiului. Sperăm însă că din cele de mai jos, acei cari au urechi de auzit, vor auzi:

In toată țara Românească, activau până în luna Martie, 40 de fabrici de ulei. Aceste fabrici satisfăceau un consum pe țară de cca. 40 vag. ulei (400,000 kg.) ulei pe zi. Astăzi, această cantitate o produc numai 22 fabrici. Adică 18 fabrici de ulei au fost închise și respectivelor conduceri li s'au repartizat beneficii, care nu sunt așa de mici, dacă facem următorul calcul:

Astă iarnă uleiul en-gros se vindea cu 16 lei kgr., iar astăzi el se vinde 26 lei kg. Diferența de 10 lei la kgr. aduce beneficii extra-ordinare cartelului. Aceste beneficii sânt în afară de acele de fabricație. Deci cartelul încasează de la 400.000 kgr. ulei 4.000.000 *(patru milioane)* lei, pe zi, ceiace revine cam 120,000.000 (o sută douăzeci milioane lei) pe lună, sau un miliard patru sute patru zeci de milioane pe an.

Iată deci că rafinării de ulei, înființate probabil cu toate înlesnirile date de stat cu ocazia vestitelor legi de încurajare a industriei, au fost închise, aruncând pe drumuri mii de susținători de familie, funcționari și muncitori.

Totuși fericiții privilegiați ai legilor și soartei încasează milioane de lei pe an, fără cea mai mică osteneală.

Acest cartel probabil nu va dura; va cădea, căci guvernanții noștri vor prinde de veste, probabil, mai devreme sau mai târziu, și de rușine cel puțin vor interveni. Insă ceiace este de relevat, e faptul că fiecare zi ce trece, costă pe cetățenii României: patru milioane lei.

In această chestiune îmi permit o propunere pentru Primărie:

O rafinărie de ulei ar trebui să coste un milion de lei. Primăria poate înființa o asemenea rafinărie, co-interesând toată populația Iașului (oraș și județ).

Această rafinărie va putea vinde populației ulei cu 18 lei kg. Dacă fabrica va funcționa însă numai 6 luni de zile vânzând cu prețul cartelului, nu numai că-și va fi scos investițiile, dar va creia o sursă din cele mai sigure de venituri pentru comună.

In orice caz, consumatorii au datoria să reacționeze; nu de alta dar să nu ne trezim cu acest cartel transformat într'o Casă Autonomă. Avem doar la putere amatori de acest soi de conbinații!..

Lazăr Marcu

„OPINIA"
LITERARA ȘI ARTISTICĂ

Vorbe...

Haosul școlar

Ministerul instrucțiunii a anunțat că anul acesta școlile nu se vor mai deschide la 1 Septembre, cum s'a procedat anul trecut din dispoziția d-lui Iorga, ci la 15 Septembre, așa cum s'a stabilit printr'o veche tradiție. Să recunoaștem că „reforma" aceasta nu era cea mai necesară și urgentă, fiindcă în definitiv bunul mers al școlii nu depindea de faptul că redeschiderea se va face mai devreme sau mai târziu cu 15 zile. Altceva interesează în primul rând.

Nu trebuie să uităm că în programele analitice ale școlilor domnește un adevărat haos.

S'a consacrat la noi obiceiul, ca fiecare ministru al instrucțiunii să modifice ceva în această direcție, crezând că astfel își asumă gloria prezentului și recunoștința posterității. Partea complicată este însă că miniștri poartă școala după specialitatea lor. Dacă ministrul se întâmplă a fi profesor de filosofie, consideră și impune programe pe baze...kantiene! Dacă e matematician, dă prioritate algebrei și geometriei. Iar dacă cumva ar fi astronom, elevii ar trebui să devie savanți în știința cerului. In acest sistem cu aspect caragelian al schimbărilor care în fond nu modifică nimic, rezidă marea, adevărata greșală a situației.

Anul trecut d. Iorga a oferit studiului istoriei aproape toată supremația în programul școlar. In plus, elevii puteau să învețe din orice manuale, sau chiar fără cărți, dacă erau în stare. Obiectele au fost intervertite din ordinea lor tradițională. In sfârșit, o zăpăceală întreagă provocată tocmai la inugurarea cursurilor. Ei bine, reforma necesară, singura care se impune, este aceia de a se statornici programele, de a se asigura școlilor un drum precis și firesc. Aceasta trebuie să se facă acum, înainte de deschidere anului școlar, și nu schimbări fără rost la data din Septembre, sau la cifrele și literele pentru notarea în cataloage.

I. b.

...și fapte

Kreuger se răzbună...

Un caz misterios este cercetat de poliția franceză. E vorba de un atentat împotriva unui scriitor, comis în următoarele împrejurări curioase:

Romancierul Maurice Privat a scos de curând o carte despre Ivar Kreuger, în care descrie în culori antipatice pe fostul „rege al chibriturilor". Kreuger este înfățișat ca un aventurier fără scrupule, ca un negustor meschin care se deda la cele mai abjecte procedee pentru realizarea afacerilor sale suspecte.

(Continuare în pagina II-a)

DIN TOATA LUMEA

Cele mai răspândite nume. O anchetă făcută de ziarul englez „The World" cu privire la cele mai răspândite nume, a adus următoarele constatări:

Numele bărbătesc cel mai des întâlnit aproape pretutindeni este Ioan, care se prezintă ca John în Anglia, Jean în Franța, Johann în Germania, Ivan în țările slave, Giovanni în Italia, etc.

In ce privește numele de femei, nu s'a putut stabili unul mai general răspândit, cum este Ioan pentru bărbați.

Ancheta precizează însă că în Anglia și Germania e mai utilizat numele Ana; în Franța ar fi Yvonne; în Italia, Giovanna; în America, Mary; în Spania, Isabella, etc...

La noi, se pare că ar fi Maria.

*

O dramă zguduitoare la un circ. — La circul „C. W." din New-Orleans (America) s'a întâmplat o tragedie înfiorătoare.

Printre alte numere ale programului, era și exibiția dresorului Mac Thirgen, care își introducea capul în gura unui leu. Ani dearândul această exibiție reușia deplin, animalul fiind bine îmblânzit.

Zilele trecute însă, s'a produs o schimbare ciudată în atitudinea leului. Devenise nervos, agitat. Personalul circului l-a sfătuit pe Thirgen să renunțe la încercarea periculoasă, dar el refuzase categoric.

In fața unui public numeros, dresorul începuse exibiția obișnuită. Când și-a pus însă capul în gura leului, s'a produs o scenă zguduitoare. Fiara a închis gura cu furie, zmulgând capul îmblânzitorului. Spectatorii au început să țipe. Unii au fugit spre ieșire; alții au rămas încremeniți în locurile lor.

In cele din urmă, personalul circului a izbutit să închidă leul în cușcă. In mijlocul arenei rămăsese însă, victima acestei cumplite tragedii: cadavrul decapitat al dresorului. Bine înțeles, spectacolul n'a mai putut continua, în acea atmosferă de tristeță.

*

Telefon cu gramofon. — Un inginer german, Rudolf Körtze, a confecționat un telefon original. E o combinație de telefon cu gramofon. Aparatul, lipsit de receptorul pentru ureche, funcționează în felul următor:

Se aude soneria. Și apoi, printr'un cornet acustic, apare vocea persoanei care vorbește. Cealaltă persoană răspunde prin același cornet.

Avantajul este că cei ce vorbesc au ambele mâini libere, putând lua cu ușurință diferite însemnări! In plus, urechea nu este lovită de sunetele care uneori sînt prea stridente. Mai ales la telefoanele dela noi!..

*

Căsătorie pe nevăzute.—Ziarele din New-York relatează un caz curios de mariaj. E vorba de o căsătorie încheiată... pe nevăzute.

Fermierul Jack Holmes era în corespondență cu o clientă a sa Ammy Johnson. Ei nu se cunoșteau personal. Dar prin scrisori au început a-și face reciproce declarații de dragoste, care s'au terminat cu o propunere matrimonială.

Respectivii s'au întâlnit în ziua fixată pentru logodnă. Și cum s'au plăcut unul altuia, cazul acesta într'adevăr ciudat s'a sfârșit prin mariajul proectat. De acum înainte însă, vor avea timpul să se cunoască prea bine!.

Asasinul Gorgulov
a încercat să se sinucidă de patru ori

Abea acum, cu prilejul procesului lui Gorgulov, s'au aflat amănunte noui despre viața din închisoare a criminalului. Am relatat ieri că asasinul lui Doumer a cerut să fie condamnat la moarte.

Dar dorința de a sfârși cu viața s'a manifestat și în alt mod până acum. Gorgulov a încercat de patru ori să se sinucidă în temniță.

Odată a fost surprins pe când cauta să-și străpungă arterele dela mână cu capsele dela ghete. Altă dată se lovea cu capul de gratii. De două ori a vrut să fure cuțitele dela serviciul de masă, pentru a-și tăia beregata.

De astă dată însă, chinurile lui Gorgulov vor lua sfârșit, fiindcă este absolut sigur că va fi condamnat la moarte.

Au fost descoperite
morminte lui Aaron și Miriam?

Trei profesori din Ierusalim au pornit acum câtva timp într'o expediție științifică. Ei au parcurs ținuturile din Transiordania, dela Petraea, prin Nedshed până la Madi-el-Araba, — în total o distanță de 2000 kilometri.

Făcând cercetări asidue, exploratorii — după cum anunță ziarele palestiniene — au reușit să descopere muntele unde a fost înmormântat Aaron, unul din primii conducători ai poporului evreu. Deasemenea s'ar fi găsit și mormântul profetesei Miriam, sora lui Aaron.

S'au format numeroase echipe de pelerini, care au plecat să viziteze acele locuri istorice.

Cronica socială

Să ne ocupăm de copii și de popor!

de *August Scriban*
profesor

Când mă uit la copiii noștri și la poporul nostru și văd cum se poartă și cum vorbesc, mă umplu de regret și de rușine. Așt-fel, zilele acestea am prins un copil care tot trăgea clopotul la casa mea și mă plictisea. L-am luat de mână și i-am spus să mă ducă „la casa lui". Foarte speriat și neavând încotro, m'a condus încet-încet „la casa lui", în *ponoare*, adică într'o stradelă de dincolo de strada Aurorei, cam spre nord de biserica Toma Cozma.

Mahalagiii, văzându-mă venind c'un copil de mână, au bănuit că trebuie să fi comis ce-va copilul și m'au întrebat mai mulți ce e cu el. Le-am spus cum mă tot plictisea sunând și fugind.

— Apoi copchilu ista-i un rău, cucoane! Iacătă ce mi-a zis mie (și mahalagiul pomeni o vorbă urâtă).

— Apoi a mai și spart două geamuri, adăugă altul.

Escortat de vre-o zece copii, am ajuns în sfârșit „la casa lui" unde nu era nimeni! Cică mama lui lucrează pe la regie. Dar nu e chear mama lui, ci „mătușă" ori o femeie care-l ține de milă. Vrea să zică, un copil părăsit! Iacătă de ce se poartă rău!

Nu i-am făcut nimic copilului, ci numai l-am mustrat de față cu „poporul" și l-am lăsat liber.

Altă dată am prins un copil de Evreu și i-am luat „ciuperca" din cap, ceia ce e mare lucru pentru copii. Peste vre-un ceas m'am pomenit cu tatăl lui, un meseriaș, care a'nceput să mi se jăluiască.

I-am arătat purtarea băiatului și bineînțeles i-am dat pălăria.

De sigur, acasă, tata a mai mușt ruluit băiatul și l-a învățat să nu mai facă așa. Trăgând clopotul și fugind, copilul se deprinde cu șicane și cu minciuna; apoi, dacă nu e prins și îndreptat, îi place să tot turbure lumea și să facă haz de o faptă rea.

„Cei șapte ani de acasă" nu e o vorbă goală, ci arată că ceia ce a învățat copilul de mic îi rămâne pe toată viața. Omul din popor asemenea: vede la „boieri" une-ori un lucru care-l impresionează și se silește să facă și el așa. Intr'o casă, un țaran mai bătrân, văzând că un soldat apucă un pahar de buză și-l oferă așa, îi zise:

— Nu așa, măi băiete! Paharul se apucă de fund și se lasă buza neatinsă!

— Da de unde știi asta, bade Cirpoc? l-am întrebat eu.

— la de la „boieri"! îmi răspunse el rizînd din toată inima.

Incet-incet, copilul și omul din popor se tot deprinde cu fel de fel de lucruri bune, iar atunci cînd vine un străin și vede cum se poartă, nu îi-e rușine. Dar astăzi, când străinul civilizat vede, de exemplu, că copiii noștri simt plăcere să distrugă tulcele caselor și să strîmbe gratiile gardurilor de fier, iar țăranul să strice plantațiunile de pe șosele ori să bată vita ca un sălbatic,

(Continuarea în pag. II-a)

România
Corpul Portărelor Trib. Iaşi
Publicaţiune No. 427
Anul 1932 luna Iulie 20

Se publică spre cunoşinţa generală că conform adresei No. 18426 | 932 a Judect. Ocol. I Mixt Iaşi se va vinde prin licitaţie publică în ziua de 2 August 1932 ora 10 dim. averea mobilă sechestrată cu Procesul Verbal No. 4763 | 939 dela Hună Ira din Iaşi str. Hotin 13 la pretenţia Băncei Cooperative de Credit Mărunt şi Economie Iaşi, averea compusă din: 1) una oglindă de perete cu rama de lemn culoare maro şi cu mesuţa ei 2) una etajeră cu 5 poliţe 3) un covor de pluş uzat 4) una masă de brad pe 4 picioare cu 2 scaune de lamn curbat 5) una haină cu vestă bărbătească de culoare bleumaren 6) una pereche pantaloni bărbăteşti, ştreifi 7) un garderob uzat de lemn cu 2 uşi şi un sertar. Iar în aceiaşi zi la ora 11 dim. dela Moritz Weiss din Iaşi str. Melcului 9 fost Mah. Broscăriei No. 4 averea sechestrată cu Procesul Verbal No. 4763 | 930 şi compus din: 1) una maşnă cusut „Singer" format birou cu un sertar seria R. 185050 în buuă stare. 2) una oglindă de perete cu rama de lema 3) un garderob vopsit maro cu 2 uşi şi un sertar

Vânzarea se va face în Iaşi str. Hotin 13 şi Mielcului 9 foşt Mah. Broscărie 4 domiciliul debitorilor pe bani gata şi în asistenţa comisarului respectiv.

Şef portărel, Bazali
Secretar, D. Stancov

România
Corpul Portărelor Tribunalului Iaşi
Publicaţiune No. 423
Anul 1932 luna Iulie 20

Se publică spre cunoştinţa generală că conform adresei No. 21778 | 932 a Judect. Ocol, 2 Urban Iaşi se va vinde prin licitaţie publică în ziua de 2 August 1932 ora 15 averea mobilă sechestrată cu Procesul Verbal No. 3120 | 931 de la Granec Avram din Iaşi str. Tataraşi 36 la pretenţiunea Băncei Cooperative de Credit Mărunt şi Economie Iaşi, averea compusă din: 1) două şifoniere sculptate şi lustruite cu câte 2 nşi şi un sertar, 2. una oglindă de perete cu rama de lemn şi cu mesuţa ei, 3. una masă pe 4 picioare. 4. o altă oglindă de perete cu mesuţa ei, care are un sertar, 5. un costum de stofă de culoare blumaren bătând în negru, 6. un pardesiu bărbătesc gri.

Vânzarea se va face în Iaşi str. Tataraşi 36 domiciliul debitorilor pe bani gata în asistenţa comisarului respectiv.

Portărel Bazali, Secretar D. Stancov

România
Corpul Portărelor Tribunalului Iaşi
Publicaţiune No. 424
Anul 1932 luna Iulie 20

Se publică spre cunoştinţa generală că conform adresei No. 18427 | 932 a Judec. Ocol 1 Mixt Iaşi se va vinde prin licitaţie publică în ziua de 2 August 1932 ora 12 averea mobilă sechestrată cu Procesul Verbal No. 4239 | 930 de la Uşer Grinştein din Iaşi str. Trec. Mincu No. 2 vechiu la pretenţia Băncei Cooperative de Credit Mărunt şi Economie Iaşi, averea compusă din 1. un lavoir cu oglindă marmoră cenuşie, 2 saltare şi 2 portiţe, 2. două garderoabe din care unul maro cu 2 uşi şi un sertar şi un altul vopsit negru cu o uşă şi un sertar, 3. una oglindă de perete cu rama de lemn mărimea ca 1.80 m. × 0.70 m. un alt garderob vopsit negru cu o uşă şi un sertar.

Vânzarea se va face în Iaşi Trecătoarea Mincu No. 2 vechiu domiciliul debitorilor, pe bani gata şi în asistenţa Comisarului respectiv.

Şef Portărel Bazali, Secretar D. Stancov

România
Corpul Portărelor Tribunalului Iaşi
Publicaţiune No. 425
Anul 1932 luna Iulie 20

Se publică spre cunoştinţa generală că conform adresei No. 18421 | 1932 a judec. ocol 1 Mixt Iaşi se va vinde prin licitaţie publică în ziua de 3 Aug. 1932 ora 10 a. m. averea mobilă sequiestrată cu Pr. Verbal No. 5205 | 1931 de la Moise sin Haim din Iaşi str. Trancu 22 fost 12 la pretenţia Băncei Cooperative de Credit Mărunt şi Economie Iaşi, averea compusă din 1. una şifonieră furnierată mahon cu 2 uşi şi un sertar, 2. un garderob cu 2 uşi şi un sertar; 3. una masă cu patru scaune din care 2 capitonate cu piele, 3. una mesuţă de oglindă, 5. una etajeră, 6. un cal balan de 15 ani chior de ambii ochi.

Vânzarea se va face în Iaşi, str. Trancu 22 fost 12 domiciliul debitorilor pe bani gata şi în asistenţa Comisarului respectiv.

Şef Portărel Bazali Secretar, D. Stancov

Romania
Corpul Portărelor Trib. Iaşi
Publicaţiune No. 422
Anul 1932 luna Iulie 24

Se publică spre cunoştinţa generală că conform adresei No. 18425 | 932 a Judec. Ocol 1 Mixt Iaşi se va vinde prin licitaţie publică în ziua 2 August 1932 ora 9 a. m. averea mobilă sechestrată cu Procesul-Verbal No. 4241 | 930 dela Avram Leib din Iaşi str. Nicolina 93 fost 63 la pretenţia Băncei Cooperstive de Credit Mărunt şi Economie Iaşi averea compusă din: 1. una masă ovală pe un picior cu 6 scaune din lemn curbat cu spatar, 2. una oglindă de perete cu mesuţa ei, 3. un garderob cu o uşă şi un sertar, 4. un buffet vopsit, dulapul de sus cu 2 uşi de sticlă, cel de jos cu 2 sertare şi 2 portiţe.

Vânzarea se va face în Iaşi str. Nicolina 98 fost 63 domiciliul debitorilor pe bani gata şi în asistenţa Comisarului respectiv.

Şef Portărel, Bazali
Secretar, D. Stancov

---

x Doctorul BRENER *specialist mamoş*, boli de femei, consultaţii de la 2 până la 4 p. m.

Premii de vară
pentru toţi cetitorii ziarului „Opinia"

Păstrând vechea tradiţie, am organizat o nouă serie de premii absolut gratuite, pentru numeroşii cetitori şi abonaţi ai ziarului nostru.

Faţă de asprimea crescândă a traiului şi mai ales având în vedere nenorocirea inundaţiilor care a lovit atât de greu numeroase familii leşene dintre cele mai nevoiaşe, folosim sistemul premiilor pentru ca în acest mod şi după puterile noastre să ajutăm pe concetăţenii în suferinţă.

„Opinia" care pătrunde în toate casele şi în toate păturile sociale, dă un larg prilej oricui să beneficieze de bogate cadouri care constau din 25.000 lei numerar, distribuite în felul următor:

Un premiu de 10.000 lei
10 premii a câte 1.000 „
10 „ „ „ 500 „
precum şi 15 premii a câte 5 kg. zahăr prima calitate.

In total deci 36 premii frumoase care vor reveni cetitorilor, în mod absolut gratuit, fără nici o dificultate şi fără nici o supra taxă.

Pentru participarea la aceste premii trebuesc strânse 45 cupoane care se vor imprima în ziar cu începere de Luni 1 August crt.

Detaşaţi dar primul cupon Luni 1 August.

MARE SERBARE VENEŢIANA la
STRANDUL IAŞILOR
dată în folosul şcoalei
„CULTURA"
Joi 28 Iulie 1932 ora 8 seara
Muzică specială — Bar american pe insulă.

DOCTOR
M. MATASARU
Specializat la Paris—fost asistent de spital la Paris
Boli Interne:
INIMA, PLĂMÂNI
şi tratamentul tuberculozei pulmonare cu Pneumatorax artificial
Str. Mârzescu 16 (parter)
Cons. 9—10 a. m. şi 3—6 p m.

DOCTORUL
C. GANCEVICI
Medic primar al Sanatoriului BARNOVA
în timpul verii va da consultaţiile pentru
BOALE DE PIEPT
Luni, Miercuri, Vineri, începând de la ora 12 a. m.
IAŞI—PIAŢA HALEI
(Farmacia Beceanu)

Medic Balneolog confirmat
Dr. Albert Ficler
din Bucureşti (str. Mircea Vodă 42
a reluat consultaţiunile în
BAILE VATRA-DORNEI
Str. Regele Carol II No. 8.
Etaj I (casele Lackner)

Publicaţiune

Se aduce la cunoştinţa celor interesaţi că la *Seminarul Pedagogic Universitar din Iaşi, strada Toma Cosma*, se va ţine licitaţie publică în ziua de *Sâmbătă 30 Iulie 1932* ora 10 dimineaţa pentru: 1. lucrări de răzăluire şi văruire a salelor de clas, 2. reparaţiuni uşcare a temeliilor din exteriorul clădirei, 3. construirea din nou, după modelul indicat a 10 pupitre de brad a 2 locuri şi 4. repararea pupitrelor vechi.

Ofertele se vor depune la Seminarul Pedagogic până în ziua de 30 Iulie a. c. ora 9 şi vor cuprinde preţul pe mt. pentru punctele 1 şi 2 şi pe bucată pentru punctele 3 şi 4.

Director, I. GĂVĂNESCU

Dr. Leon Ballif
Boli nervoase
Consult. 5—7
Str. Cuza Vodă 23.
(colţ cu str. Armeană)

LICITAŢIE

Comitetul şcolar al şcoalei comerciale elementare de băeţi Iaşi aduce la cunoştinţa celor interesaţi că va ţine licitaţie pentru procurarea prin bună învoială a 8 (opt) vagoane de lemne de foc (esenţă tare) în ziua de 3 August ora 5 p. m.

Caetul de sarcini se poate vedea în fiecare zi în cancelaria şcoalei între orele 8—11 a. m. şi 2—5 p.m.

Comitetul

DOCTORUL
R. DAMSKER
str. Ghica-Vodă No. 44-46
consultă zilnic
MEDICINA INTERNA
SIFILIS şi
GENITO-URINARE
Diathermie şi băi de lumină
între orele 8-11 a. m. şi 3-7 p. m.

Spectacolele zilei

Unde mergem astăzi?..
28 Iulie

Teatrul Naţional.— *Relache.*

Teatrul Cinema Trianon. — *„Ultima noapte"* cu Clive Brook şi Miriam Hopkins; *„Unde-i treabă, hop şi eu l..."* cu Siegfried Arno şi Ralph Artur Roberts; Caricaturi *Miki Maus* şi excursii.

Grădina şi sala cinema Sidoli. *„Misterul camerii galbene"* cu Hugette Duflos; *„Victoria şi husarul ei"* cu Ivan Petrovici, Gretl Theimer şi Ernst Verebeş.

Teatru-Cinema Phoenix. — *Relache.*

Cinema Ghelţer.—*Relache.*

Grădina Pomul Verde. — *„Mendel ganev"*, operetă. In rolurile principale Hyman Prizant şi Sara Filler.

Fosta grădina Piccadily. — Extraordinare exibiţii cu motocicleta pe perete vertical executate de tânărul american *Billy Lee.*

Strandul Iaşului, (strada Palat). Distracţii în aer liber: canotaj, tenis, dans, exerciţii gimnastice. Bufet bine asortat.

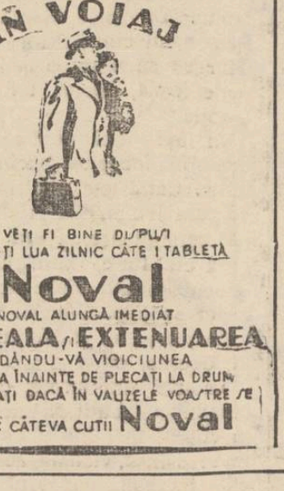

Groaznicul incendiu din Bacău
Un mare imobil distrus de foc — Pagube de 4 milioane lei

Bacău 28 — La ora 2 jumătate noaptea, a izbucnit un groaznic incendiu la marele imobil al d-nei Feldman, situat peste drum de fabrica de postav Zingher din str. Poştei.

Imobilul era construit în întregime din lemne şi avea peste 25 camere, saloane şi săli, în care se găseau numeroase lucruri de artă, blănuri, covoare scumpe şi mobile de mare valoare.

Cu toate sforţările depuse de pompieri, imobilul a fost distrus. Pagubele se cifrează la suma de patru milioane lei. Paznicul e reţinut la chestura poliţiei. D. primprocuror Mina Gorovei a deschis o anchetă.

UN CAZ SUSPECT
LA CONSTANŢA
O doamnă misterioasă dispare cu o barcă. — E vorba de o nouă afacere de spionaj?

Constanţa 28 — Acum câteva zile a sosit cu un automobil la punctul Capul Midia de pe malul mării, la doi kilometri depărtare de satul Gargalac, o doamnă îmbrăcată în doliu şi voalată. Maşina a stopat pe drumul negru de pe malul mării, la o sută metri depărtare de monumentul eroilor din marină, unde d-na a coborât în mână cu o valiză. Ea a făcut o scurtă plimbare prin via din apropiere şi apoi s'a aşezat pe mal, unde a rămas în aşteptare până la orele 9 seara.

La orele 9 şi un sfert şi-a făcut apariţia din largul mării o barcă condusă de un individ, care a tras la mal; a luat pe doamna misterioasă şi a dispărut apoi în direcţia de unde venise.

Cazul, adus la cunoştinţa siguranţei de şoferul maşinei, face mare senzaţie în cercurile locale, dat fiind împrejurările suspecte în care s'a produs această dispariţie, cu atât mai mult, cu cât a doua zi s'a semnalat şi încercarea de atentat la avionul „Potez" al şcolii dela Mamaia.

Asupra acestei misterioase dispariţii se fac mai multe hipoteze. Prima, că doamna are un amestec în atentatul despre care am vorbit şi că a dispărut de teama descoperirii. A doua, că ar fi o spioană sovietică şi că având asupra sa material informativ, a plecat din ţară cu o barcă până în larg, de unde a fost luată pe un barcaj sovietic şi dusă la Odesa, distanţa dela capul Midia la Vâlcov fiind de 8-10 ore cu barca.

Se mai presupune că un rol important în această dispariţie le-ar avea pescarii lipoveni din Jarilovca şi Vâlcov, cari explorează marea până în dreptul Constanţei, unde se întâlnesc cu pescarii sovietici, putând face cu uşurinţă schimb de informaţii şi documente.

Cazul aces'a se mai pune în legătură şi cu dispariţia caporalului Chihaicu Vasile, înregistrată acum câteva zile. Cercetările continuă.

Excursia ceferistă
în delta Dunării

Ca în toţi anii, membrii „Casei de sfat şi citire A. D. Xenopol" au organizat şi anul acesta excursii prin meleagurile ţării noastre.

Astfel din iniţiativa d-lui subinspector Romulus Ciugulescu, preşedintele asociaţiei, s'a făcut o excursie în Delta Dunării, între 25 şi 27 Iulie.

Au participat d-nii: sub-inspector Ciugulescu cu d-na şi d-şoara; Atanasiu cu d-na şi d-rele; Heu, sub-inspector C. F. R. cu doamna şi copiii; Vasile Alexandrescu avocat, Petriu Constantin şef de birou principal cu d-na; Mărăscu, şeful gării Rădăceni, Strungaru, şeful magaziei Iaşi cu d-na; Parfenie, şeful staţiei Bacău cu d-na şi d-rele; Bart Victor, şeful gării P. Neamţ cu d-na şi d-rele; dr. Ionescu cu d-na; Buda, şeful staţiei Todireni cu d-na şi d-şoara; Mastacan cu d-na; Nodoş, insp. de tracţiune; Trandafirescu, Vasiliu, şeful depoului Iaşi cu d-ra; d-rele: Maria Constantinescu, Elena Hulubei, impiegate, Cela Atanasiu, Popovici Laura, Brigitte Pangrati, studente şi d-nii: Paul, impiegat, Toncu Constantin, Heu.

La această excursie au luat parte şi ziarişti din localitate.

Asupra acestei frumoase călătorii, vom reveni.

INFORMAŢIUNI

x Dificultăţile dela radio.— D. L. Bartfeld din str. Tacu 1, ne aduce şi d-sa la cunoştinţă greutăţile pe care le întîmpină abonaţii din partea societăţii de radio.

Cu prilejul inundaţiilor, i-a dispărut d-lui Bartfeld aparatul de radio.

D-sa s'a prezintat la poştă şi a cerut scutirea de taxă a abonamentului, întrucât a rămas fără aparat; sau o păsuire până când, eventual, îşi va cumpăra alt radio. Biroul respectiv însă a răspuns d-lui Bartfeld să renunţe la abonament, sau să plătească suma întreagă, fiindcă în caz contrar, poşta va urmări ce i-a rămas de pe urma inundaţiilor pentru acoperirea ratei întârziate.

Când comuna şi fiscul au scutit sau păsuit pe sinistraţi la plata impozitelor, societatea de radio înţelege să fie mai... catolică decât Papa. Şi aşa speră să facă propagandă radiofonică?...

x Acum două zile, o ploaie puternică, însoţită de descărcări electrice, a căzut deasupra judeţului Botoşani.

In satul Poiana-Veche un trăsnet a lovit casa locuitorului Const. Lazăr, aprinzând-o.

Soţia săteanului, cuprinsă de flăcări, a fost grav rănită şi internată la spital.

INFORMAŢIUNI

x La comitetul de revizuire, s'a judecat ieri contestaţia judeţului Roman cu privire la numirea d-lui Luscan ca secretar general al prefecturii de acolo.

Interesele judeţului au fost susţinute de d. dr. Popescu, prefectul de Roman. Comitetul a admis contestaţia.

x Poliţia cercetează reclamaţia femeii Paraschiva Vieru din mah. Frumoasa 2.

Ea se plânge că soţul ei, ascultând intrigile familiei, o maltratează şi o lasă flămândă, împreună cu copiii.

x Dentistul Jean Colţ din str. Păcurari, după ce au luat acenturi dela mai mulţi clienţi, a dispărut din oraş, mutându-se în Capitală.

Ieri au reclamat contra acestui dentist, d-nii Const. Matei din Socola şi Aftene Doibani din şos. Moara de foc.

x D-nii avocat Aszudov noul primar al Unghenilor, şi B. Frenk ajutor de primar, şi-au luat ieri posturile în primire.

„OPINIA"
LITERARA ŞI ARTISTICA
(Continuare din pagina I-a)

După apariţia romanului, scriitorul a plecat la Ajaccio, în Corsica. Şi acolo a fost victima unui atentat. Un individ care a rămas necunoscut, a tras un foc de revolver asupra lui Maurice Privat. Din fericire, glontele s'a oprit în buzunarul hainei, unde romancierul avea două volume din lucrarea sa.

Poliţia caută să stabilească, dacă nu este vorba de o răzbunare pusă la cale de cei care au interesul să păstreze secretul aventurilor lui Kreuger.

Intr'un muzeu

Un parvenit vine într'un muzeu să admire picturi celebre. Parcurge toate sălile şi la un moment dat rămâne uimit. Pe una din pânze se afla dedesubt inscripţia: „MDCCXXXII".

Vizitatorul exclamă cu importanţă: „Ciudat nume; probabil că e un pictor străin l..".

Diferite ştiri

— *Pat şi Patachon* turnează acum o nouă comedie, pe care o socotesc cea mai bună din cariera lor. Filmul va purta titlul: „Pat şi Patachon la Polul Nord.

— *D. L. Leoneanu*, autorul romanului „Dorina" care a obţinut un remarcabil succes, a terminat un nou roman care va apărea la toamnă, cu titlul „Femeia de ghiaţă".

— *Bernard Shaw* a fost invitat de o casă cinematografică dela Hollywood să scrie un scenariu de film. I s'a oferit pentru această lucrare onorarul de zece mii dolari, adică un milion şase sute mii lei. E preţul-record de până acum. Totuş Shaw a refuzat, pretextând că în prezent are de terminat o operă mai... serioasă.

Greşala..

Se întâlnesc două prietene şi discută despre menajul lor. La un moment dat, una spune:

— Să vezi, dragă, ieri am greşit la bucătărie şi în loc să pun în cozonac făină, am pus ghips.

— Şi ce a zis bărbatul tău?

— A găsit că-i cozonacul mai bun ca oricând...

CRON CA SOCIALĂ

Să ne ocupăm de copii şi de popor!
(Continuarea din pagina I-a)

atunci tu, ca Român, te simţi ruşinat că nu te-ai ocupat de copil şi de „talpa ţării".

Intr'o zi, pe la ameaz, văzui pe strada Păcurari două ţărance încărcate cu diferite pachete ducându-se spre satul lor, pe la Leţcani ori Cucuteni.

— Dar cât faceţi până acasă? le-am întrebat eu.

— Vre-o două ceasuri, cucoane! Şi e cald grozav! adăugară ele.

— Vă mai odihniţi la umbra unui copac, răspunsei eu.

— Dar nu-i nici o umbră, cucoane, că nu-i nici un copac!

— Dar ştiu că s'au răsădit copaci, şi chiar eu am fost la o sărbare a răsădirii lor!

— Adevărat! Da i-au zmuls „oamenii"!

„Oamenii" sînt ţăranii, căci boierii nu-s „oameni", adică nu-s „oameni simpli", ci „boieri", aşa cum ogarul nu e „câne simplu", ci ogar, că de aceia se şi zice: Nici câne, nici ogar! Tot aşa soldatul simplu e „om", dar căprarul nu, căci zici: Patru oameni (adică soldăţoi) şi-un căprar!

Deci nu boierii au zmuls copacii şoselelor, ci „oamenii"! Iacătă deci că „oamenii", în reaua lor deprindere, şi au făcut rău tot lor, căci boierul n'are numai de cât novoie de umbra copacului, (mai ales dacă are automobil), ci tot ţăranul sufere. Dar e o plăcere să vezi şoseaua umbrită, ceia ce e semnul civilizaţiunii.

După copii, după ţărani, după vite, după plantaţiuni te judecă străinul şi face să te umpli de bucurie sau de ruşine!

Am citit că'n Norvegia, de doi ani, nu s'a mai comis nici o crimă! De ce? Din cauza şcoalei, a bisericii, a medicului, a jandarmului (care, într'o ţară civilizată, nu mai are ce să păzească) şi a „boierilor", care se ocupă mult de copii şi de popor! E bine să te scobori în popor şi să-l deprinzi cu multe lucruri „boiereşti" (vorba vine). Ţăranii din nordul şi vestul Europei sânt deprinşi cu pianul, pe care-l aud chear la cârciumă (în odăiţa din dos ori în salonul principal) şi nu trag cu toporul în ei zicând că-i „drîmbă boierească", cum s'a întâmplat la noi (pe ici pe colo numai) la 1907.

E şi un interes politic să-l cioplşti pe ţăran, căci ţaranul cioplit nu face revoluţie ca un sălbatic, nu distruge, ci cere în alt fel. De exemplu, Norvegia s'a despărţit de Suedia fără nici un foc de puşcă, fără nici un omor!

Pentru asta, trebuie să dăm cea mai mare atenţiune şcoalei primare în primul rând. Învăţătorul să aibă o căsuţă frumoasă după cum se cuvine rangului lui şi să fie scăpat de grija zilei de mâne.

In schimb, el îţi va da înmiit ceia ce-i vei da tu, iar pe învăţătura lui vei putea întemeia mai bine biserica făcându-l pe ţăran să vie cu cartea la rugăciune şi să simţi plăcere să stai de vorbă cu el.

Astăzi, dacă nu poţi călători în clasa a treia, cauza o necioplirea poporului, care se poartă aşa de urît, în cât fugi de el şi te duci în altă clasă, pe când, în ţările care s'au ocupat de popor, poţi călători cu plăcere în clasa a treia, căci „poporul" nu face „porcării". Eu, dac'aş avea bani de „aruncat" (vorba vine), aş da un „ceai" la câte o sută de „ghioriani" (cum îs căruţaşii, care înjură ca nişte sălbatici şi bat caii) şi aş sta de vorbă cu ei ceasuri întregi. Cu asta i-aş deprinde să bea ceai (aliat cu pâne şi brânză!) şi i-aş învăţa fel de fel de lucruri bune, iar ei ar primi cu plăcere şi s'ar ciopli.

Altul ar putea să „invite" (de exemplu, în curtea primăriii) la un ceai (cu pâne şi brânză!) vre-o sută de măturători şi să bea ceai cu ei arătându-le cum să-l toarne în pahar, cum să-l bea şi altele. Edmond Demolins (în vestita lui carte despre superioritatea Anglo-Saxonilor) povesteşte în ce chip distins i s'a oferit ceai în casa unui meseriaş Englez.

Şi eu am stat de multe ori de vorbă cu măturătorii, între alte cu unul care, de loc din Basarabia, fusese soldat de marină în flota lui Nebogatov, acela care, despărţit de Rojdestenski, nu s'a mai luptat în zadar la Ţusima şi s'a predat (la 1905). Multe lucruri grozav de interesante mi-a povestit! Altul, tot Basarabean, mi-a spus, c'a mers cu trenul la Port-Arthur, două săptămâni „necuntin", adică necontenit. (Am prins cuvântul şi l-am turnat în dicţionarul meu!). Afli mii de lucruri interesante stând de vorbă cu poporul: „de prin lume adunate şi iarăşi la lume date!"

Aşa să facem: de vorbă, cu blindeţă, cu copiii şi cu poporul, oferind şi câte ce-va de mâncare ori jucării, şi roadele vor fi însutite şi înmiite!

August Scriban

FARMACISTUL EM. LUPU

A INCETAT DIN VIAŢA

Aseară a încetat din viaţă, după o grea suferinţă, cunoscutul farcist ieşean d. Emanoil Lupu, din str. Anastasie Panu.

Defunctul a ocupat în repetate rânduri demnitatea de vice preşedinte al Camerei de Comerţ, luptând stăruitor pentru apărarea intereselor negustoreşti.

In ultimii ani a fost nevoit să-şi întrerupă activitatea, din cauză că sănătatea nu-i permitea.

La Camera de Comerţ şi Sfatul Negustoresc s'au arborat drapele cernite, defunctul fiind şi membru de onoare al acestei din urmă instituţii.

*

In cercurile comerciale moartea lui Emanoil Lupu a provocat unanime regrete.

Inmormântarea are loc astăzi după amiază. In numele Camerei de Comerţ d. Fred Şaraga va face elogiul celui dispărut.

O INTERESANTA CAPTURĂ

A POLIŢIEI

Prinderea unei periculoase bande în Nicolina — Procedarea ingenioasă a poliţiştilor ieşeni

După cercetări asidue, biroul judiciar de pe lângă chestura locală, a arestat o periculoasă bandă de hoţi.

Iată împrejurările în care s'a produs faptul:

O conferinţă poliţistă

D-nii chestor Arthur Cristea şi V. Gasparovici şeful biroului judiciar, s'au sezisat din „Opinia" despre îndrăzneţul furt comis la d. dr. Zoller din strada Elena Doamna. In urma unei consfătuiri, la care a participat şi d. director Teodoru, s'a hotărât ca să se cureţe Iaşul de toţi suspecţii. In acest scop s'a întocmit un plan potrivit.

Rezultatele au întrecut aşteptările.

Un suspect elegant

Ieri noaptea, în toiul unei razii, detectivul Asurdoaei a arestat un individ suspect anume Grigore Tolosmeac zis Vasile Romanov, fără domiciliu stabil.

D. Vasile Gasparovici a început să-l cerceteze. Nu se putea stabili însă nimic în sarcina arestatului care susţinea că e muncitor de pământ. Insă acest „muncitor" era îmbrăcat în cămaşă de mătase, purta o haină neagră bună şi pantofi de lac.

D-na Zoller fiind invitată la biroul judiciar, a recunoscut cămaşa şi haina care fuseseră furate din locuinţa d-sale, împreună cu alte obiecte în valoare de peste 200.000 lei.

Cuibul bandei

Cercetat deaproape, Romanov a recunoscut furtul şi a dat indicaţii unde se aflau tovarăşii lui.

Ei erau adăpostiţi în str. Nicolina No. 28 la d. Şapsa Blumenfeld.

Insoţit de d-nii comisari C. Vasiliu, C. Păun, Em. Vasiliu, şi câţiva detectivi, şeful poliţiei judiciare a făcut o descindere la locuinţa indicată.

Un bazar de obiecte furate

Acolo a fost găsită numai gazda. S'a făcut o percheziţie şi s'a descoperit un adevărat bazar de obiecte furate: Haine, lucruri casnice de tot felul, unelte etc...

Totul a fost împachetat, doi agenţi au fost postaţi înăuntru, iar d. Gasparovici a pornit în recunoaştere în împrejurimi.

Primele arestări

Pe un loc viran în dosul casei, d. Gasparovici a zărit un om care se odihnea „cu burta la soare".

Era o cunoştinţă veche a poliţiei, un anume Portnoi.

El a fost legat cobză, iar d. Gasparovici şi-a continuat investigaţiile.

Intrând într'o frizerie din vecinătatea casei, a zărit în oglindă pe Gherş Akerman care se bărbierea, şi dădea indicaţii frizerului ca să-l radă în aşa chip încât să nu fie recunoscut de „duşmanii" care vor să-l omoare!

Era însă prea târziu. „Duşmanul" se afla lângă el şi l-a declarat arestat.

*

Cei doi hoţi, împreună cu Sapşa Blumenfeld şi soţia lui, au fost arestaţi şi aduşi la biroul judiciar.

Aici ei au mărturisit că un alt tovarăş, anume Leova, cunoscut cunoscut client al poliţiei, a plecat la Sculeni să trateze vânzarea obiectelor furate.

Cu un automobil, poliţiştii s'au luat după hoţ, pe care l-au arestat în comuna Copou aproape de bariera oraşului.

El pleca într'o căruţă condusă de lucuitorul Dumitru Boboc din Ungheni.

*

Cercetările au continuat noaptea târziu şi azi dimineaţa. Hoţii au început să facă mărturisiri.

Publicul care a căzut în ultimul timp victima furturilor, este invitat să treacă pe la biroul judiciar spre a-şi recunoaşte obiectele furate. *M. Săveneanu*

x **Crema de lăcrămioare** este rezultatul unei formule mult încercate satisfăcând cele mai riguroase prescripţii ale higienei. Depozit farmacia Dr. Beceanu Piaţa Halei Iaşi.

Crema de lăcrămioare se găseşte şi la cunoscuta droguerie „La Elefant".

Accident mortal

în gara locală

Un accident s'a întâmplat ieri după amează în staţia locală.

Trenul rapid de coletărie No. 7301 venea din Galaţi, azi dimineaţă la ora 6. In apropiere de staţie, a încercat să se urce în tren lucrătorul ceferist dela serviciul întreţinerei, Gavril Niculcea.

In momentul însă când a pus piciorul pe scara vagonului a fost lovit în frunte de un stâlp de fier şi pierzându-şi cunoştinţa a căzut la pământ.

In cădere, i s'a spart coşul pieptului şi i s'a fracturat o mână.

S'a înştiinţat imediat gara. Dar până să sosească ajutoare, Gavril Niculcea a încetat din viaţă.

Din ordinul parchetului, cadavrul a fost transportat la morga spitalului Sf. Spiridon.

Sorin

Evenimentul zilei

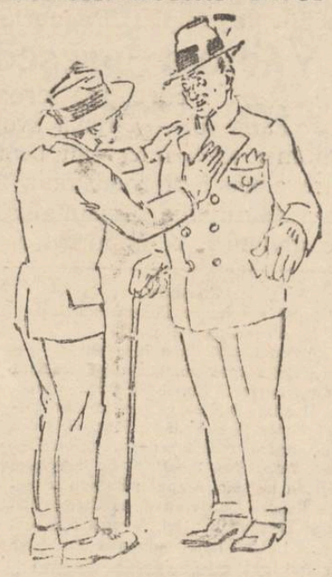

— Ştii care-i evenimentul zilei?
— Alegerile din Germania?
— Aş...
— Noul guvern Maniu?...
— Nici...
— ?!...
— Premiile „Opiniei", dragă, premiile „Opiniei"!

Doctorul Suvorin din Chişinău

a fost eliberat pe cuvânt de onoare

Chişinău 28. — Judecătorul de instrucţie a procedat ieri la interogarea doctorului Suvorin, care a explicat pe larg principiile metodelor sale. După interogator, care a durat mai multe ore, Suvorin a fost pus provizor în libertate, întrucât şi-a dat cuvântul de onoare că se va prezenta singur, atunci când se va judeca confirmarea mandatului de arestare.

Un public numeros i-a făcut o caldă manifestaţie a d-lui Suvorin

Cei mai de seamă avocaţi s'au înscris ca apărători ai „apostolului foamei", invinuit că ar fi căuzat moartea celor două doamne decedate în urma aplicării metodei Suvorin. Coresp.

INFORMAŢIUNI

x **Moartea unui arhimandrit** — La mânăstirea Vorona din jud. Botoşani a încetat ieri din viaţă, în vârstă de 55 ani, arhimandritul Nifon Ioniţă, starеţul acestei mânăstiri.

Defunctul era un mare filantrop şi ctitor, zidind mai multe biserici şi reparând mânăstirea Vorona.

Din partea Mitropoliei ieşene a plecat la înmormântare P. S. S. Leu, vicarul mitropoliei.

Se afirmă că în locul defunctului staret, va fi numit unul din arhimandriţii dela mitropolia Moldovei. Cele mai multe şanse le are păr. Parteni Antohi.

x Dl. M. Popovici din Calea Galaţei 30, a reclamat parchetului că a fost lovit cu un box de către Gh. Caler din str. Mitropoliei.

Circ. II cercetează.

x Aseară a avut loc o întrunire a sectorului Metropolie al partidului naţional-ţărănesc, sub preşedinţia d-lui Gh. Colcea, ajutor de primar, la care au participat şi membrii subsectorului Ţicău.

D. Colcea a mulţumit partizanilor pentru lupta dată în alegeri, arătând că la secţia de vot a sectorului, (Principesa Maria) guvernul a ieşit cu cele mai multe voturi în oraş.

x La Camera de Comerţ a avut loc vânzarea prin licitaţie a unui stoc de 19 colete mărfuri cu pluşuri, lenajuri, stofe, etc., în valoare de câteva milioane lei.

Aceste mărfuri, pentru care urmează să se plătească 2 milioane lei la vamă, au fost adjudecate asupra comerciantului Bernard Caufman, pentru 380.000 lei.

Au făcut supra-licitare direct la minister firmele Segal et Weldenfeld, Dauer şi Abţug.

O firmă bucureşteană a oferit imediat 600.000 lei la minister asupra mărfei.

x Curtea de apel Iaşi, ambele secţiuni, va judeca în ziua de 4 August a. c.

x Comerciantul Rubin Forschmidt din Iaşi str. A. Panu, a fost condamnat la 2000 lei amendă pentru bancrută simplă.

x Trib. S. 8 a confirmat mandatul de arestare a lui D-tru P. Mihăilă din Com. Cotnari, arestat pentru că şi-a omorât fratele C-tin P. Mihăilă.

x Comunitatea israelită a reclamat siguranţei că în localitate şi-a făcut apariţia un falş haham anume Flamausinschi. El e originar din Răducăneni şi în ultimul timp şi-a cumpărat o casă în fundacul Cerchez 3.

Comunitatea îl acuză că nu respectă regulamentele, taie păsările fără autorizarea legală şi nu varsă comunităţii taxele respective.

x La Ungheni s'a comis un furt de poliţe şi obiecte de valoare, la casa d-lui Şoel Brin.

A doua zi, un hoţ a încercat să pătrundă în casa săteanului Ghiţă Moraru din Ungheni-Romini.

Fiind surprins, hoţul a fugit, dar sătenii l-au prins şi l-au dus la jandarmerie.

S'a stabilit că hoţul e un anume Gh. Tauranu din Secureni (Hotin) şi că tot el a comis furtul dela Şoel Brin.

x Astăzi, d. Emil Niţescu, directorul regionalei Iaşi, şi-a luat postul în primire. D-sa e complect restabilit după o lungă convalescenţă.

x Sub oficiul de plantare a judeţului Iaşi a fost convocat pentru ziua de 10 August la Camera de Agricultură.

Se vor lua măsuri pentru plantarea şoselelor.

x Bugetul judeţului Iaşi pe anul în curs a fost modificat, spre a se putea aloca o sumă importantă pentru repararea podurilor şi şoselelor distruse de inundaţii.

Vineri se întruneşte comisia interimară judeţeană spre a vota modificarea.

x Preţul grâului din recolta veche se urcă. Ieri s'au făcut în localitate vânzări cu 30,000 lei vagonul; şi tendinţa e spre urcare.

x D. V. Petrovanu, prefectul judeţului a plecat astăzi în judeţ şi va face inspecţii în regiunile Ţiganaşi şi Tomeşti.

x Şcoala comercială practică „N. V. Ştefăniu" a redus simţitor taxa, spre a putea fi frecventată de tineretul care se dedică comerţului.

Inscrierile se vor face între 1 şi 15 Septembrie.

Trebue să relevăm că această şcoală care se menţine prin subvenţia Camerei de Comerţ, a dat elemente foarte bune.

x Primăria Iaşi anunţă că a retras din circulaţie listele de subscripţie pentru ajutorarea sinistraţilor. In consecinţă, nimeni nu mai este în drept a colecta în numele primăriei.

x D. dr. Cădere a avut ieri o întrevedere cu d. Vogtberg, directorul Casei muncii ceferiste.

D. dr. Cădere, recunoscând că azi Casa Muncii nu dispune de prea mari fonduri, a cerut totuş să se facă sacrificii pentru nevoile medicale ceferiste din Iaşi.

Se speră că această intervenţie va avea succesul dorit.

x Sâmbătă va avea loc la prefectura de judeţ o conferinţă administrativă sub preşedinţia d-lui V. Petrovanu, prefectul judeţului.

Se va discuta despre repararea şoselelor şi a podurilor, aprovizionarea şcolilor cu lemne şi alte chestiuni administrative.

Fără formalităţi, fără taxe, şi fără nici o dificultate

poate oricine încasa o importantă sumă de bani, şi o însemnată cantitate de zahăr, luând parte la marile premii gratuite ale ziarului „OPINIA".

Detaşaţi bonurile cu începere de

LUNI 1 AUGUST

x *Inştiinţare.—Soc. Paza* intinzând paza de noapte în tot oraşul, în scopul stârpirei furturilor, primeşte noi abonamente cu despăgubiri în caz de furt prin spargere, prin Soc. de Asig. de prim rang.

Deasemenea ai gajează achizitori şi paznici harnici, cinstiţi şi cu acte în regulă.

Orele de birou 8-10 dim. strada Sărărie 7 Iaşi.

x D. C-tin Zosin din str. Gârlei 9, a reclamat parchetului local, că în lipsa sa de acasă, i-a fugit nevasta Teodora, luând cu ea toate lucrurile din casă. Tot odată i-a dispărut şi o fetiţă în etate de 5 ani.

S'a ordonat o anchetă.

x Comerciantul Iosef Kahane din str. Lăpuşneanu a introdus ieri la tribunal cerere de lichidare judiciară.

x Comisiunea de creditori ai soc. „Casinca" a autorizat pe d-l avocat Gall cu încasarea portofoliului societăţii şi a reprezenta societatea în toate actele sale juridice.

x Printre parlamentarii ieşeni, am omis—din eroare—a menţiona şi pe d. colonel Ion Niculcea, ales la Suceava pe lista Gărzii de Fier.

Prin urmare, numărul actualilor parlamentari ieşeni este de 22.

x **Laboratorul de Analize chimice şi Microscopice** Dr. **Rătianu** autorizat de Ministerul Sănătăţei Publice, execută analize complecte de urini, spute, secreţiuni etc. precum şi or ce analize ce interesează Industria, Comerţul şi Higiena alimentiară. Iaşi Cuza-Vodă 48. 4

Ştiri poliţieneşti

Furt.— Aseară la ora 9, locuitorii Petre şi Gheorghe Doroftei din str. Canta Nr. 12, au provocat un scandal în cârciuma Haim Burăh din str. Păcurari 200. Cineva profitând de scandal, a scos din tejghea suma de 4000 lei.

Agresiune.— A fost înaintat poliţiei Gh. Nistor din str. Nicolina 42, pentrucă a bătut pe Aizic Lenegald din str. Cost. Negri Nr. 89.

Tâlhar arestat.— Detectivul Cremenciuc a arestat aseară în haiă pe tâlharul Covali Alexei din Glodeni-Bălţi, condamnat anul trecut în lipsă la zece ani muncă silnică pentru atac la drumul mare.

Incercare de sinucidere.— Eri la ora 4 p. m. a încercat să se sinucidă tăindu şi vinele la mâni şi la piciore, d-na Ştefania Şihoci din str. Uzinei No. 2. Transportată la spital în urma îngrijirilor date, ea se află în afară de orice pericol.

Accident.— Pe Şoseaua Naţională a fost călcat aseară de o căruţă copilul Petru Cătuneanu, în vârstă de 7 ani din str. Bahlui 17. El a fost ucis pe loc. Căruţaşul a dispărut. Rep.

GRADINA POMUL VERDE

Astăzi Joi 28 Iulie 1932

MENDEL GANEV

cu **Hyman Prizant** şi **Sara Filler**

Inceputul la ora 10½ seara. Biletele la cassa grădinei

Informaţiuni

x Părinţi dacă bănuiţi că voi sau copiii voştri aveţi sângele stricat luaţi neîntârziat **Siropul Iodoferat cu Mercur Werner**; specific, antisifilitic, tonic, depurativ şi curativ. Aprobat de consiliul sanitar superior. Depozit Farmacia Werner Iaşi. 10

x Astă-seară are loc la Strandul Ialiior cea mai frumoasă serbare din acest an. Pe lângă un jazz antrenant s'au mai rezervat publicului asistent cele mai variate surprize. Tot Iaşul şi-a dat întâlnire pe diseară la această grandioasă serbare în folosul şcoalei Culture.

x *Crema Khasya* face să dispară ridurile (sbârciturile) feţei. Depozit Farmacia Polak str. Ştef. cel Mare.

x Un bun îndreptar pentru ieşeni şi vizitatorii Iaşului, este fără îndoială „Noul Indicator alfabetic al străzilor oraşului Iaşi alcătuit de Nomolos.

Lucrarea cuprinde noile denumiri ale străzilor din Iaşi cu indicaţia circumscripţiilor şi judecătoriei de ocol din cari fac parte.

Adresele tuturor instituţiilor oficiale din Iaşi sunt exact redate. Preţul unui exemplar lei 20.

x Bătăturile le înlăturaţi sigur cu „Coricol",

Depozit: Farmacia Polak, str. Ştefan cel Mare.

SE VÂND cu avantaje de plată: *Casele din str. Asachi No. 8.* DE INCHIRIAT o parte din imobil.

PIERDUT buletinul de inscriere în biroul populaţiei No. 15222 din 8 Iulie 1921. Il declar nul şi fără valoare în mâinile oricui s'ar găsi.

A. M. König
Iaşi str. Lascar Catargiu 28

DE INCHIRIAT 2 camere cu bucătărie în strada Pahdi No. 5 prin Cogălniceanu sau Sărărie, confort modern, libere de acum. Vizibile în orice oră.

PIERZÂND chitanţa No. 652 din 9 | 9 | 926 emisă de societatea Comunală de electricitate în valoare de 300 (trei sute). O declar nulă în mâna oricui s'ar găsi.

AVRAM DAVIDSOHN
str. Apeduc 9

SE PREDĂ limba franceză la elevi şi eleve de curs primar (cl. III şi IV). Adresa la ziar.

DE INCHIRIAT. Incepător chiar de astăzi patru încăperi potrivite pentru biurouri, sau prăvălii în plin centru str. Arcu No. 1 în faţa cinematografului Fenics a se adresa proprietarului str. Arcu No. 8 lângă Hotel Bristol.

LUNI 25 IULIE fiind în tramvaiul de Abator spre gară mi s'a perdut un pachet cu registrele comerciale, diverse declaraţii vamale şi facturi precum şi un pachet cu 2100 lei metal. Rog găsitorul a trimite la adresa de mai jos registrele şi celelalte acte neputându-se servi de ele, reţinându-şi suma. LEON DAVID
Bul. Brăteanu 33, Iaşi

DE INCHIRIAT un apartament complect renovat, compus din magazin mare cu faţada modernă şi locuinţă, bucătărie, magazie zidită de 15 metri şi pivniţă; precum şi una locuinţă separată la etaj situat în str. Socola 23, alături de farmacia Flach, preţabil imediat. A se adreca la proprietară, d-na Haia Milgrom str. Socola No. 23.

Pentru cine are nevoe de cura de Karlsbad
„Indicaţiile şi contraindicaţiile
Curei de Karlsbad"
de Doctorul GR. GRAUR
medic balnear de Karlsbad
Un volum 72 de pagini apărut în Ed. „Adevărul" 40 Lei

Jean Grünberg
oferă pentru înmormîntări evreieşti
trăsuri lux pe cauciuc
Un cal lei 60
Doi cai „ 100
de la 10 trăsuri în sus
numai 50 lei (cu un cal)

Comitetul şi corpul profesoral al şcolilor primare şi profesionale de fete „DAVID HERZENBERG" anunţă cu durere încetarea din viaţă a mult regretatului

ISIDOR GROPPER

membru fondator al şcolilor şi devotat colaborator

şi roagă pe membrii comitetului şi ai societăţii să participe la înmormântarea care va avea loc azi Joi 28 Iulie ora 4 p. m.

Cortegiul va porni dela locuinţa defunctului din str. Păcurari 19.

Soc. filantropică „Steaua" Şcoala primară şi profesională de fete „DAVID HERZENBERG" cu adâncă durere aduce la cunoştinţă încetarea din viaţă după o scurtă suferinţă a unuia dintre cei mai devotaţi membri ai săi

ISIDOR GROPPER

Directorul Administrativ al şcoalei şi roagă pe toţi prietenii şi cunoscuţii să ia parte la înmormântarea defunctului care are loc astăzi Joi 28 Iulie 1932 ora 4 p. m.

Cortegiul va porni dela locuinţa defunctului din str. Păcurari 18.

România
Corpul Portărelor Tribunalului Iaşi
Publicaţiune No. 421
Anul 1932 luna Iulie 20

Se publică spre cunoştinţa generală că conform adresei No. 18423 | 932 a Judect. Ocol I Mixt Iaşi se va vinde prin licitaţie publică în ziua de 3 August 1932 ora 11 averea mobilă sechestrată cu Procesul Verbal No. 11 | 930 dela Goldenberg L. din Iaşi str. Văduvelor No. 2 la pretenţia Băncei Cooperative de Credit Mărunt şi Economie Iaşi, averea compusă din: 1) una oglindă de perete cu rama de lemn maro şi cu mesuţa ei, 2) un garderob de lemn acelaşi culoare cu o uşă de lemn cu sertar 3) una etajeră de colţ lemn acelaşi culoare cu 4 rafturi. Iar în acelaşi zi la ora 12 dela Silberştein Simion din Iaşi str. Vasile Lupu No. 93 fost 69 averea sechestrată cu Procesul Verbal No. 5060 | 931 şi compusă din: 1) un garderob culoare maro închis cu 2 uşi şi un sertar 2) una masă ovală pe un pedestal pe 2 picioare 3) una oglindă de perete cu rama de lemn şi cu mesuţa ei 4) un cufăr mare de lemn îmbrăcat cu tablă 5) trei scaune de lemn curbat.

Vânzarea se va face în Iaşi Văduvelor No. 2 şi Vasile Lupu No. 93 fost 69 domiciliul debitorilor pe bani gata şi în asistenţa comisarului respectiv.

Şef portărel, Bazali
Secretar, D. Stancov

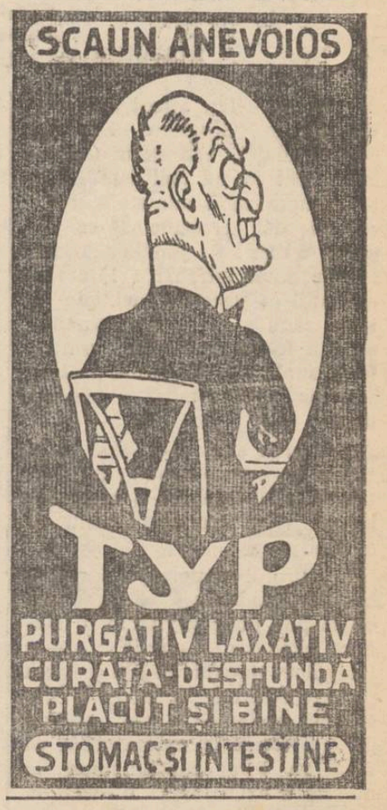

x **LA CERNAUŢI** se găseşte zilnic ziarul „Opinia" la chioşcul din piaţa Unirei (halta tramvaiului) precum şi la debitele principale din oraş.

ULTIMA ORĂ

REGELE A INVITAT PE D. MANIU

SĂ ALCĂTUIASCĂ GUVERNUL

FRUNTAŞUL ARDELEAN A RECOMANDAT PE D. MIHALACHE

— CHESTIUNEA ŞEFIEI PARTIDULUI NAŢIONAL-ŢĂRĂNESC —

Bucureşti 28.—D. Iuliu Maniu a sosit la ora 1 jumătate după amiază cu automobilul dela Sinaia, în urma invitaţiei Suveranului. D. Maniu a venit la Palat la ora 2 d. a. şi a luat masa împreună cu regele şi voevodul Mihai. Imediat după dejun, regele şi d. Maniu s'au retras în sala bibliotecii.

D. Maniu invitat să alcătuiască guvernul

Cercurile iniţiate pretind a şti că suveranul a insistat pe lângă d. Maniu să primească a forma guvernul, întrucât atât evenimentele interne, cât şi cele externe reclamă un guvern de „mână tare", în care să fie prezente toate personalităţile de marcă din partidul naţional-ţărănesc.

Se afirmă deasemeni, de către aceleaşi cercuri, că suveranul lasă d-lui Maniu toată libertatea în ce priveşte programul de guvernământ, precum şi măsurile pe cari le crede necesare întru îndeplinirea acestui program.

D. Iuliu Maniu a mulţumit suveranului, dar *a recomandat ca succesor al guvernului Vaida, pe d. Ion Mihalache.*

Consfătuirile din cursul serei

După audienţă, fostul preşedinte de consiliu s'a reintors la locuinţa sa. Aici d-sa a avut o consfatuire cu d-nii Mihai Popovici şi I. Lugoşianu. D. Maniu a avut apoi o lungă întrevedere cu d. Vaida-Voevod, preşedintele con-

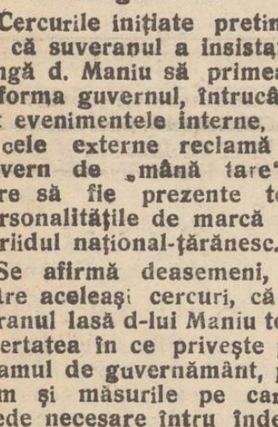

siliu'ui, care sosise în acest timp dela Sinaia. In urmă, d-sa a primit vizita d-lor Ion Mihalache şi Virgil Madgearu.

Preşedintele interimar al partidului naţional-ţărănesc a adus la cunoştinţa d-lui Maniu, hotărârea sa nestrămutată de a părăsi conducerea partidului rugând insistent pe d. Iuliu Maniu să revină la şefie.

Criza de şefie

D. Mihalache a anunţat pe d. Maniu că astăzi la ora 5 după amiază biroul partidului naţional-ţărănesc a fost convocat pentru a hotărî asupra crizei de şefie.

In ceiace priveşte demisia d-lui Ion Mihalache din preşedinţia interimară a partidului, ni se comunică următoarele:

In consfătuirea dela Sinaia, d. Mihalache a incunoştiinţat pe d. Maniu şi pe fruntaşii prezenţi, că este irevocabil decis să înceteze de a exercita atribuţiunile de preşedinte al partidului, pe cari le acceptase sub titlu provizoriu. Cei de faţă au inzistat pe lângă d. Maniu să reia preşedinţia partidului şi să-şi asume răspunderea situaţiei.

Demisia d-lui Mihalache va fi prezentată oficial delegaţiei permanente şi comitetului executiv al partidului.

*

D. Vaida a fost primit în audienţă la ora 6 jum. seara. La ora 7 d-sa a părăsit palatul regal. *Impresia generală este că viitorul guvern îl va forma tot d. Vaida.*

Astăzi la ora 5 seara, la locuinţa d-lui Mironescu, se întruneşte biroul partidului; iar Duminecă, Comitetul executiv.

Declaraţiile d-lui Maniu, făcute presei

In cursul serei, d. Maniu a primit la domiciliul său pe reprezentanţii presei, cu cari s'a întreţinut asupra situaţiei politice.

Fostul preşedinte de consiliu a declarat că audienţa pe care a avut-o la suveran, n'a putut avea decât un caracter informativ, M. S. Regele ţinând să cunoască părerile sale asupra situaţiei politice.

In ce priveşte modul în care se va rezolvi criza politică, d. Maniu a refuzat să dea alte detalii, anunţând că *demisia guvernului Vaida nu se va produce decât după constituirea corpurilor legiuitoare,* când factorul constituţional urmează să consulte, în afară de fruntaşii vieţii noastre politice, şi pe cei doi preşedinţi al parlamentului.

D. Iuliu Maniu, în conversaţia cu ziariştii, a arătat apoi cât de libere au fost alegerile şi că ţara noastră se poate mândri că a ajuns la nivelul ţărilor occidentale prin modul în care s'au efectuat alegerile. Meritul revine,—a adăogat d. Maniu — guvernului prezidat de d. Vaida, care a ştiut să ducă la bun sfârşit mandatul încredinţat de suveran de a face alegeri cu totul libere.

Situaţia se va clarifica până Sâmbătă

Mâine, Vineri, suveranul va primi pe d-nii G. G. Mironescu, dimineaţă, şi pe d. Iunian după-amiază.

Se precizează că până Vineri noapte, cel mai târziu, situaţia va fi clarificată într'un fel sau altul.

Sâmbătă, când se vor deschide corpurile legiuitoare, totul va fi aranjat, şi anume se va fi decis până atunci, atât cine va fi persoana care va prezida viitorul guvern, cât şi care vor fi persoanele cari vor forma noul cabinet.

In tot cazul, guvernul actual va rămâne până ce se va termina discuţia validărilor şi se vor constitui noile camere. Dar atunci: în momentul demisiei guvernului Vaida, se va şti cu precizie şi care va fi viitorul guvern.

Un triumvirat la conducerea partidului

In cercurile politice din preajma d-lui Maniu, se susţine că acesta a revenit asupra hotărârii luate în ultimul moment la Sinaia şi pe baza căreia a solicitat audienţa suveranului.

D. Maniu a afirmat din nou hotărârea de a nu reveni la şefia partidului şi de a nu accepta preşedinţia guvernului.

In cercurile partidului se comenta aseară situaţia pentru cazul când d. Maniu ar perzista (şi după şedinţa biroului, astăzi) în refuzul de a primi şefia.

Aceste cercuri pretind a şti că, în cele din urmă, comitetul executiv va fi chemat să aleagă *un directoriu compus din trei persoane,* ca să gireze afacerile partidului până ce congresul general va alege şeful.

Un mesager la d. Titulescu

D. Jean Naum consilier juridic al ministerului de externe, a plecat aseară la Geneva, cu o înaltă misiune pe lângă d. Titulescu.

Inainte de a pleca, d-nul Naum a declarat că dacă această misiune va reuşi, ţara va putea fi salvată de criza prin care trecem.

x **La munte sau la mare, „Opinia" nu trebue să vă lipsească. Cereţi printr'o c. p. un abonament.**

REORGANIZAREA ARMATEI IN GERMANIA

Senzaţionalul discurs al ministrului Reichswehrului

Berlin 28 — Generalul Schleicher, ministrul Reichswehrului, a ţinut la radio Berlin un discurs, care a fost difuzat de toate posturile de radio din Germania.

Printre altele, generalul Schleicher a spus:

„Am putea asigura securitatea Germaniei, dacă am reorganiza armata noastră într'o măsură largă. Pot declara ferm că această armată care ar putea oarecum îndeplini scopul arătat, nu va costa mai mult decât actualul Reichswehr dictat de tratatul de Versailles.

Sunt de părere, şi cred că de această părere este fiecare om raţionat din Germania, că în situaţia noastră de azi, orice pfenning întrebuinţat pentru armată, va asigura apărarea noastră naţională".

GAZE LACRIMOGENE

IN CONFLICTUL DINTRE PROPRIETAR ŞI CHIRIAŞI

UN CAZ INTERESANT IN BUCUREŞTI

Bucureşti 28 —Un incident ciudat este cercetat de către organele poliţieneşti în unire cu cele militare, petrecut ieri după amiază, în str. Costake Negri No. 94, din Capitală, la proprietatea d-lui căpitan Şerbănescu.

Printre chiriaşi se află şi o familie Nicolau. De câtva timp, între proprietar şi chiriaş s'a iscat un conflict. Proprietarul cerea familiei Nicolau să se mute, dar chiriaşii refuzau. Proprietarul, epuizând toate mijloacele menite să facă pe chiriaşi să se mute, a recurs ieri la o soluţie originală, şi anume, a adus dela unitatea unde contează, fiole cu gaze lacrimogene.

In cursul amiezei, când ferestrele apartamentului erau deschise, a aruncat înăuntru câteva fiole. Ele şi-au produs după scurt timp efectul. Chiriaşii n'au mai putut rămâne în casă şi s'au dus cu toţii la poliţie unde au reclamat cazul.

D. Parisianu a sezisat comenduirea pieţei.

Delegatul comenduirei, împreună cu şeful circumscripţiei respective, s'au deplasat la faţa locului unde fac ancheta.

O fată ucisă

cu 11 lovituri de cuţit

Bucureşti 28. — O agresiune sălbatecă s'a întâmplat eri în splaiul Independenţii. Prostituata Aurelia Gârboviceanu, în etate de 28 ani, cu domiciliul în strada 13 Septembrie No. 76, se afla în restaurantul „Volga", singură la o masă.

Pungaşul de buzunare Vasile Clanu Nicu, din fundătura Raion Nr. 14, intrând în local, s'a apropiat de ea şi i-a cerut anumite socoteli, somând-o să-l urmeze.

Ea a refuzat, şi i-a aruncat în faţă conţinutul unui pahar cu vin, apoi a fugit în stradă. Pungaşul furios, s'a luat după dânsa şi i-a aplicat nu mai puţin de unsprezece lovituri de cuţit.

Au intervenit trecătorii, şi agresorul a fost arestat; iar victima în stare muribundă, a fost internată la spitalul Brâncovenesc.

LA BUCUREŞTI

se găseşte zilnic „Opinia" la următoarele chioşcuri şi debite:

Gara de Nord (ambele chioşcuri)
Palatul Independenţa Cal. Victoriei
Clubul Liberal " "
Chioşcul Mosse " "
" Elias Grand Hotel
Ambele chioşcuri dela Pal. Poştelor
Chioşcul Filipescu Calea Victoriei
Automatul Colos Cercul Militar
Chioşcul Bulevard colţ Brezoianu
Ambele chioşcuri din str. Regală
Chioşcurile Carpaţi, Bristol şi Blanduziei din Bulev. Academiei
şi chioşcuri pe Calea Griviţei etc

3

ZILE MAI SUNT
până Luni 1 August
când începe noua serie de

PREMII

a ziarului „OPINIA"

x **„Chino-vinul Dr. Rătianu"** cu China, Kola, Coca, Genţiană şi Glicerofosfat de Calciu întăreşte organismul dându-i vigoare. Se recomandă convalescenţilor şi anemicilor.

Depozit: Farmacia Dr. Rătianu str. Cuza Vodă 48. 4

INFORMAŢIUNI

x **La primărie se continuă împărţirea de ajutoare la sinistraţi. S'a luat măsuri pentru evacuarea localurilor în care se mai află adăpostiţi sinistraţi.**

Azi dimineaţă s'au început parcelări şi în str. Moara de Vânt.

In toate parcelele date de primărie se ridică locuinţe după tipul ordonat de conducerea municipiului.

x *In jurul arestărilor din Nicolina.*—Cercetarea hoţilor arestaţi în Nicolina, a continuat azi dimineaţă. In urma indicaţiilor date de hoţi au fost arestate mai multe femei care trăiau în concubinaj cu dânşii.

Deasemenea ei au mărturisit că mai există la Ungheni un depozit de obiecte furate.

Poliţiştii ieşeni au plecat imediat acolo cu un automobil, unde într'adevăr s'a găsit o cantitate foarte mare de lucruri furate în Iaşi.

In cursul zilei de astăzi se vor produce noui arestări.

x **Din Sculeni** ni se relatează următoarele:

Un antreprenor din Lipcani (Hotin), reprezentând o societate poloneză, a venit la Sculeni ca să boeasoă podul metalic de la Prut.

Cu întârziere, a plătit lucrătorii, scăzându-le însă din dreptul lor. Dar ceva mai mult. Antreprenorul a luat lucruri pe credit de la diferiţi comercianţi, şi acum întârzie cu plata.

Păgubaşii ameninţă cu reclamaţie la autorităţi.

x **Tot timpul cât veţi lipsi din localitate, „Opinia" vă va informa precis şi urgent Nu uitaţi să vă abonaţi.**

ORA 3

D. Maniu îşi menţine refuzul

şi stăruie pentru un guvern Mihalache

Buc. 28.— Azi dimineaţă d. Maniu a avut consfătuiri cu fruntaşii partidului, care i-au cerut din nou să reia şefia, pentru a prezida un guvern tare.

D. Maniu şi-a menţinut însă refuzul şi a recomandat stăruitor pe d. Mihalache. Astăzi la 5 se întruneşte biroul central naţ-ţărănesc care va lua o hotărâre definitivă.

D. Mihalache a trimis d-lui Maniu o scrisoare, în care explică în termeni impresionanţi demisia sa din fruntea partidului şi-l roagă pe fruntaşul ardelean să revie la conducere.

Necesitatea unui civil la departamentul armatei

pentru realizarea de economii bugetare

Buc. 28.— Se menţine versiunea că la ministerul apării naţionale va fi numit un civil, deoarece un militar n'ar putea realiza reducerile bugetare la departamentul armatei, sugerate în constatările lor de experţii Ligii Naţiunilor.

Groaznic incendiu la Bucureşti

O fabrică şi 20 case distruse

Buc. 28.— Un puternic incendiu a izbucnit azi dimineaţă la fabrica de materiale şi izolatoare a fraţilor Wurm din Capitală.

Focul s'a întins pe strada Ipsilante şi a distrus 20 case. Apoi flăcările au trecut şi în str. Tugomir-Vodă.

Jalea e de nedescris. La faţa locului au sosit toate secţiile de pompieri. Pagubele se urcă la câteva milioane lei.

Văduva preşedintelui Doumer

cere graţierea lui Gorgulov

Paris 28.— Circulă svonul că văduva preşedintelui Doumer ar fi intervenit pentru graţierea lui Gorgulov care a fost ieri condamnat la moarte.

Asasinul a declarat însă că vrea să moară; dar nu pe ghilotină. ci împuşcat ca soldat.

Cum a fost condamnat la moarte asasinul preşedintelui Franţei

Sfârşitul procesului Gorgulov. — Scene impresionante

Paris 28.—Ieri a fost ultima zi a procesului Gorgulov. La începutul şedinţei, apărătorul Géraud a declarat că nu mai cere cercetări asupra stării mintale a inculpatului; dar propune să se pue între altele juraţilor următoarele două întrebări: 1) a fost acuzatul în stare de nebunie atunci când a săvârşit asasinatul? şi 2) a fost silit Gorgulov printr'o forţă superioară căreia n'a putut să-i reziste la comiterea asasinatului?

Apărarea a mai declarat apoi că nu va cere punerea în libertate a lui Gorgulov, ci internarea lui pe viaţă într'un ospiciu de nebuni.

Procurorul general s'a ridicat imediat şi a declarat că nu admite să se pue juraţilor decât o singură întrebare, şi anume: „este Gorgulov vinovat de a fi asasinat pe preşedintele Doumer?". Din această declaraţie a procurorului general reiese în mod evident că d-sa va cere condamnarea la moarte a acuzatului, întrucât la această întrebare juraţii nu pot răspunde decât cu „da". In consecinţă se crede că soarta lui Gorgulov este hotărâtă.

Intre soţ şi soţie

In şedinţa de astăzi au fost audiaţi apoi şapte martori, între cari şi cumnatul lui Gorgulov, d. Geng. D-sa a declarat că sora sa nu i s'a plâns niciodată împotriva lui Gorgulov, pe care l-a cunoscut ca om corect.

A urmat apoi senzaţia şedinţei: audierea soţiei inculpatului, care şi-a reluat numele de faţă şi se numeşte Ana Geng.

S'a produs o mişcare generală în public, când a intrat această femee slăbuţă şi palidă, îmbrăcată în negru. Acuzatul, când a văzut-o, s'a ridicat dela locul său şi a strigat: „Iartă-mă, dragă."

D-na Geng a izbucnit în lacrimi şi a răspuns apoi plângând, la întrebările preşedintelui. Ea a declarat că a trăit foarte fericită cu soţul ei până la cele 14 zile dinainte de săvârşirea asasinatului. De atunci Gorgulov sa schimbat cu totul şi i se plângea foarte des de dureri de cap.

Interogatoriul d-nei Geng a fost foarte scurt. In momentul când părăsea sala de şedinţă, s'a întors plângând către juraţi şi a strigat:

„Aveţi milă de mine şi de copilul pe care-l port în pântece".

Procurorul general a rostit apoi un scurt rechizitoriu, cerând condamnarea la moarte a lui Gorgulov

Condamnarea

Juriul a răspuns afirmativ la ambele chestiuni de culpabilitate, cum şi asupra chestiunii relative la premeditare, după care preşedintele Curţii a pronunţat pedeapsa cu moarte împotriva lui Gorgulov.

Juraţii au refuzat să acorde circumstanţe atenuante.

La citirea sentinţei de condamnare la moarte a lui Gorgulov, publicul a început să aplaude.

Preşedintele Curţii a restabilit imediat liniştea.

După pronunţare, Gorgulov, adresându-se publicului, a strigat: „Aţi ucis ideia mea!".

Sentinţa va fi executată în timp de 14 zile. Sânt foarte puţine probabilităţi ca Gorgulov să fie graţiat.

x D-rul *Iosif Şmilovici*, **specialist în boli de piele, anunţă că în lunile *Iulie* şi *August*, consultă de la 9—11 dimineaţa şi de la 5—6 după amiază.**

***Duminica*, numai dimineaţa.**

PREMIILE
gratuite ale ziarului
OPINIA
constând din
25.000 lei
numerar şi
o mare cantitate
de zahăr
sunt aşteptate cu nerăbdare de către toţi cetitorii.
Cu începere de
Luni 1 August
detaşaţi zilnic bonurile

România
Corpul Portărelor Tribunalului Iaşi
Publicaţiune No. 428
Anul 1932 luna Iulie 20

Se publică spre cunoştinţa generală că conform adresei No. 18424 | 932 a Jud. Ocol 1 Mixt Iaşi se va vinde prin licitaţie publică în ziua de 3 Aug. 1932 ora 9 a.m. averea mobilă sechestrată cu Procesul Verbal No. 3940/930 de la Avram Beriş din Iaşi str. Arapului 35 nou la pretenţia Băncei Cooperative de Credit Mărunt şi Economnie Iaşi, averea compusă din: 1. Un bufet suprapus din lemn culoare galbenă, partea de sus având 3 uşi cu sticlă şi o oglindă, iar partea de jos având 2 sertare şi două uşi de lemn, 2. una canapea cu spatar îmbrăcată cu muşama maro, 3. una oglindă mică de perete cu rama de cristal, 4. un palton de stofă neagră bărbătesc cu căptuşeala de imitaţie de carakil şi guler de lutru, 5. una lampă suspendată cu abatjour colorat, 6. şase linguriţe pentru ceai marca „B. M. F", 7. un costum de haine, maro bărbătesc, 8. un pardesiu bărbătesc culoare gri.

Vânzarea se va face în Iaşi str. Arapului 35 nou domiciliul debitorilor pe bani gata şi în asistenţa comisarului respectiv.

Şef Portărel, Bazali
Secretar, D. Stancov

ANUL XXVIII No. 7575

3 LEI EXEMPLARUL

SAMBATA 30 IULIE 1932

ABONAMENTE
Lei 1000 . . . . pe u
„ 500 . . . .
„ 300 . .
A
IAȘI

OPINIA

ZIAR POLITIC COTIDIAN

ANUNCIURI
se primesc la toate
AGENȚIILE DE PUBLICITATE
și la
ADMINISTRAȚIA ZIARULUI
Iași. — Strada Lăpușneanu 37

Telefoane : Redacția 391
Administrația 394
Serviciul de noapte 367

Fundațiunea „Regele Ferdinand I"
București
Str. Știrbei Vodă 3
(Adm. Dom. Coroanei)

IDEI ȘI FAPTE

Să înceteze

șperțurile și delapidările

Nevoia unei primeniri a aparatului fiscal

Comentând isprăvile unui administrator financiar, am demonstrat că golurile bugetare nu se datoresc atât crizei ce ne bântue cât și hoțiilor și fărădelegilor celor însărcinați cu mânuirea banului public.

S'ar putea deduce de aici deci, că dacă s'ar proceda la măturarea gunoiului dela instituția fiscului și s'ar activa încasarea dărilor, — n'ar mai fi așa mare nevoie de contractarea unor împrumuturi oneroase; statul n'ar mai fi nevoit să facă pe negustorul speculant; nu s'ar înregistra deficite, și slujbașii și furnizorii statului și-ar primi sumele la timp.

Afirmația aceasta ar avea ea darul să mire toată lumea, căci știut este că și presa întreagă s'a raliat, mai de mult, părerii că poporul nu mai are ce plăti; că li s'au luat cetățenilor până și pernele din case; că nu mai au ce vinde spre a satisface poftele neastâmpărate ale fiscului.

Insistăm cu toate acestea asupra afirmației noastre, susținând că prevederile bugetare s'ar realiza, dacă s'ar acorda atenția cuvenită așezării și perceperii birurilor.

Cu toată criza teribilă, se mai găsesc în țara aceasta a hatârului, zeci de mii de contribuabili buni și solvabili.

Dacă am avea parte de niște cadre fiscale demne, cinstite și percepute; dacă cârmuitorii ne-ar ferici cu un sistem de percepere civilizat; dacă s'ar încasa dările mai întâi dela acei care pot plăti, miliardele ar curge într'una în visteria statului spre a face apoi drumul cellant, spre casele sărăcite ale slujbașilor.

Iată așa dar un important punct de program, spre realizarea grabnică a căruia ar trebui să tindă actualii guvernanți.

Un control urgent spre a se stabili cine din funcționarii fiscali, poate să rămâie în slujbă și cine trebue să plece neîntârziat; o nouă, dreaptă și democratică așezare a dărilor; salarizarea omenească a fiscalilor; sancțiuni severe pentru defraudatori și perceperea imediată a tuturor rămâșițelor dela oamenii cu dare de mână; dela bănci și industrii — într'un cuvânt dela toți acei care profitând de legăturile lor cu felurite cluburi politice, s'au sustrans dela cea mai elementară datorie a unui cetățean conștient și înstărit.

Și apropos de rămășițe. Ne relata un perceptor basarabean că administratorul său primise un ordin de a încasa într'un anumit interval nu știm câte milioane de lei. S'a pornit îndată o cruciadă împotriva sărmanilor târgoveți și bieților țărani; mă rog, povestea cu perne, țoluri și unelte de lucru vândute la licitație.

Numai într'o singură circumscripție contribuabilii erau oarecum menajați. Și știți dece? Pentrucă acolo viețuiau niște moșieri bogați, care nu mai plătiseră de ani de zile nici un ban fiscului. Și dacă ar fi vrut administratorul în chestie, toată suma ar fi putut fi încasată numai dela ei, scutindu-se astfel mii de cetățeni de un calvar insuportabil.

Și știți dece n'a crezut d. administrator de cuviință? Pentrucă dumnealui era direct interesat în niște semănături, care acopereau mii de hectare ale moșiilor în în chestie... **i. l. b.**

Actualități politice

Ideia conversiunii

și atitudinea străinătății

Se știe că regimul național-țărănist a venit cu punctul de program: restringerea conversiunii agrare.

Justificarea acestei intențiuni este,... refacerea creditului zdruncinat. Și tot din acelaș motiv, nu-i vorba de legiferarea conversiunii urbane.

Această cruciadă împotriva conversiunii a fost formulată, încă sub regimul precedent, de către expertul francez d. Rist, în faimosul d-sale raport.

Dacă regimul național-țărănist continuă cruciada, lucrul se explică prin aceia că: **pretinde străinătatea**; *adica, creditorii noștri din străinătate (în special din Franța), socotesc că legiferarea conversiunii la noi, le strică lor interesele. Și deci, ne impun norme de organizare a nevoilor noastre interne, după cum cer interesele dumnealor bănești.*

Iată însă că, și în Franța, există o disproporție între angajamentele bănești mai vechi, și valoarea actuală a banului.

Pentru a aduce oarecare normalizare,—deocamdată în ce privește sarcinele statului republican, —ministrul de finanțe al Franței a anunțat că va aduce în parlament un proect... de conversiune a rentei de stat!

Prin urmare, când necesitățile interne o cer, Franța aplică la dânsa acasă, principiul conversiunii. Și dacă situația ar impune, guvernanții francezi ar aplica fără îndoială și conversiunea la particulari.

Când e vorba însă de România debitoare, bancherii francezi formulează „teorii economice" ca să ne oblige a restrânge conversiunea și a înlătura măsuri impuse imperativ de vulcanul dezechilibrului turburător al societății noastre!

Credem însă că orce guvern românesc trebue să aibe ca primă grijă organizarea muncii interne și apărarea vitalității neamului. Dacă liniștea și refacerea statului român o cere,—trebuește menținută conversiunea și chiar extinsă. La nevoe, extinsă și asupra obligațiunilor statului în afară.

Nu pot exista „legi fixe economice" și „imperative morale" care duc la distrugere un popor. Viața neamului e lege supremă.

Și din nenorocire, partidul venit la putere, n'a anunțat acum soluțiile eroice impuse de vreme. Dimpotrivă... **X.**

x Tot timpul cât veți lipsi din localitate, „Opinia" vă va informa precis și urgent Nu uitați să vă abonați.

PROCESUL GORGULOV

O scenă dela procesul Gorgulov, asasinul președintelui Franței.

In sala de ședință a Curții cu juri din Paris: sus, în boxă, Gorgulov stă în picioare între polițiști. Jos, cu mâna ridicată, tălmaciul care a tradus declarațiile criminalului, depune jurământul.

Iar în dreapta, pe bancă, marele avocat francez Géraud, apărătorul lui Gorgulov.

O ploaie torențială

salvează un târg în flăcări

In mica localitate Arjaca din Albania izbucnise un incendiu puternic. Focul se întindea cu furie și amenința să ieie proporții catastrofale, deoarece era mare lipsă de apă. Târgul n'avea secție de pompieri, iar locuitorii, fără apă, nu puteau lupta contra flăcărilor mistuitoare. Incendiul distrusese 36 gospodării și cu furia cu care se propaga, era să cuprindă întreg orășelul. Populația privea disperată desfășurarea dezastrului și n'avea cum să se apere.

In clipele acelea a intervenit însă grația cerului. In câteva minute, nouri groși au adus o ploaie torențială. Timp de jumătate de ceas a plouat necontenit, cu o putere extraordinară. Ploaia a fost atât de abundentă, încât a reușit să stingă aproape tot focul.

Cerul salvase astfel localitatea de la distrugere.

Pentru recucerirea tronurilor

Acțiunea ex Kaiserului, a exregelui Alfons și a arhiducelui Otto

Ziarul „New-York Chronicle" publică o interesantă informație a corespondentului său din Paris. După relatările acestuia, acțiunea ex-Kaiserului Wilhelm pentru recucerirea tronului Germaniei ar merge mână în mână cu aceea a ex-regelui Alfons pentru redobândirea tronului Spaniei. Se afirmă că foștii suverani ar fi în legătură cu doi magnați de renume mondial, care ar finanța mișcarea monarhistă din ambele țări.

Ceva mai mult; ziaristul american crede a ști că aceiași financiari se ocupă și de restaurarea monarhiei în Ungaria, prin aducerea arhiducelui Otto de Habsburg. S'ar fi format astfel o mare „conjurație a tronurilor", care desigur speră avantagii colosale, în cazul când această vastă acțiune monarhistă ar reuși. De aceia financiarii respectivi ar fi pus la dispoziție fonduri de miliarde pentru propaganda legitimiștilor din Germania, Spania și Ungaria.

DIN TOATA LUMEA

Mustața lui Lloyd George. Un ziar englez povestete o pățanie nostimă a lui Lloyd George.

De curând marele om politic primise în vizită pe fiica, ginerele și nepoțelul său.

Intr'o seară, Lloyd George ațipise pe o canapea. Copilul, care avea o deosebită plăcere să se joace cu mustața bunicului, s'a apropiat de acesta și, încet, cu băgare de seamă, i-a tăiat cu un foarfece jumătate din mustață.

Când s'a trezit și și-a dat seama de cele întâmplate, Lloyd George l-a dojenit aspru pe nepotel. Dar toate mustrările erau zădarnice. Copilul în naivitatea lui, credea că nu făcuse nimic grav. Situația era însă foarte neplăcută pentru Lloyd George.

Acesta n'a ieșit din casă aproape o lună de zile, până când i-a crescut la loc mustața!

*

Un proces picant s'a judecat la Los-Ageles. Reclamanta era cunoscuta actriță de cinema Anita Page, iar acuzatul, un tânăr de buna societate al cărui nume n'a fost dat în vileag.

Aceștia făceau băi de soare pe acelaș plajă. Nu se cunoșteau, deși aveau cabinele vecine. Intr'o zi însă, actrița a observat o mică spărtură în zidul despărțitor al cabinelor.

Vedeta și-a dat seama că gaura în perete a fost făcută de vecinul ei indiscret, care vroia să vadă ceiace nu era permis!..

Anita Page s'a adresat justiției, poate nu atât pentru a sancționa această obrăznicie, cât mai ales pentru a face puțin zgomot, ceia ce caută în deosebi actrițele de cinema.

Tânărul a fost condamnat la daune în sumă de 100 dolari, adecă 16 mii lei.

Desigur însă că pentru vedeta americană, mai mult prețuește reclama făcută de acest proces picant...

*

Sinucidere într'un butoiu.— Un caz original de sinucidere se citează din Bar-le-Duc (Franța).

Un anume Gaston Michard, lucrător la o vie, a hotărât să-și puie capăt vieții, din cauza unei decepții sufletești.

El s'a urcat cu un poloboc în vârful unui deal înalt, cu pantă mare. Sinucigașul s'a așezat în butoiu și a închis capacul. Apoi a făcut ca polobocul să pornească la vale, cu toată viteza.

Când a ajuns jos, butoiul conținea un cadavru.

*

Un leac contra geloziei — Un medic din Berlin, anume Erich Mund, a făcut interesante cercetări asupra geloziei, din punct de vedere fiziologic.

Specialistul, după câte afirmă, a stabilit că în timpul accesolor de gelozie organismul omului produce o însemnată cantitate de iod, care pătrunde în sânge și care ar fi cauza ce întreține furia.

Prin urmare, susține medicul dacă înlăturăm cauza, evităm și efectul. Dacă oprim desvoltarea iodului în sânge, stopăm accesele de gelozie. In acest scop, doctorul german indică o injecție cu un anumit preparat.

Nu știm dacă acest leac ar vindeca într'adevăr gelozia. E de presupus însă, că în furia momentului oamenii nu s'ar mai gândi la injecția salvatoare.

24 ore pe un ghețar

Aventura unor turiști vieneji

Iohann Spika și Franz Jaux, doi turiști vieneji, au întreprins o îndrăzneață ascensiune pe muntele Montafona. Vrând să atingă vârful masivului, turiștii au înfruntat toate primejdiile. La un moment dat însă, zidul de peatră fiind ud din cauza ploilor, Spilka și Jaux au alunecat și au căzut pe un ghețar.

Turiștii au căpătat răni pe tot corpul, dar atunci ei nu se mai gândiau la micile leziuni, ci la marea problemă de a-și salva viața. Cei doi vieneji își prevedeau sfârșitul pe povârnișul de gheață. Pentru a suporta frigul, se culcau unul pe altul, prin rotație, la fiecare cinci minute. Astfel au rămas pe ghețar aproape 24 de ore.

In cele din urmă, turiștii și-au adus aminte că în tolbele lor au două pistoale. Ei au început să descarce toate gloanțele, până când detunăturile au fost auzite de o patrulă de grăniceri. Aceștia au întins niște frânghii, cu ajutorul cărora turiștii au putut fi salvați.

VOCI DIN PUBLIC

„Cărătorii de apă" contra apometrilor

Am mai spus-o și revenim: Apa împărțită cu măsura, cu gramul, va fi o pacoste pe seama populației nevoiașe!

Primăria face un pas greșit, dacă ține cu tot dinadinsul să instaleze comptoare la cișmele.

Nenumărate argumente s'au adus până acuma în defavoarea apometrilor, și încă multe altele se mai pot aduce.

Edilii noștri știu foarte bine că majoritatea din locuitorii Iașului n'au instalații de apă și foarte multe din străzile perifice ale acestui oraș sunt lipsite de hasnale.

Oamenii ce locuesc în asemenea regiuni, deși plătesc la comună „taxa pe apă", la fel ca și proprietarii de cișmele, totuși, — ca să capete puțină apă,—trebue să alerge la mari depărtări—de câteva ori pe zi — să se care cu căldările grele, sau, în cel mai bun caz (presupunând că un vecin oarecare are apă în curtea sa), nevoiașul respectiv este pus în situația de a se ploconi, a cere „de pomană" puțină apă vecinului, cu toate că, după cum am spus, această apă bietul om o plătește Primăriei.

Inainte vreme, când existau aparii, oamenii nevoiași găsiau un prețios ajutor dela ei, căci pentru câtiva bani, căpătau câteva găleți de apă, și încă aduse la ușa casei.

Numai acei ce au încercat cu propriile lor mâini, să ducă poveri de apă din depărtări apreciabile, pot să-și dea seama câtă oboseală îndură și câtă sănătate pierde „cărătorul de apă".

Și este sigur că imediat ce se va introduce apometrul, cel mai milos proprietar de cișmea, nu se va mai îndura să dăruiască apă „pe gratis", pentrucă va zice el, fiecare cantitate din acest lichid indispensabil, fiindu-i cântărită și prețuită, nu-i mai convine în — vremea asta de criză — să facă pe filantropu'...

Atunci, ce se vor face atâția oameni săraci, cari, pe lângă multe alte lipsuri de prima necesitate, vor începe a simți și lipsa apei?!

Ei n'au nevoe de un corp curat, de o rufă spălată?! Lor nu le trebue o mâncare fiartă?!

Dece copii, sau femei bătrâne, să se chinuiască cărând cogeamete de cofe cu apă, din cine știe ce locuri îndepărtate și din cine știe ce fel de fântâni nehigienice?!

Membrii nevoiași ai acestui Municipiu, cari plătesc taxe, ca și oricare alt cetățean posesor de hasna sunt contra apometrilor!

Cel mult să se introducă ceasurile pentru măsurătoarea apei, la instituții, la localuri de consum, la fabrici, grădinării etc.

„Cărătorii de apă", din acest târg necăjit se înspăimântă la gândul apometrilor!

I. Șmilovici-Barat

Cronica cinematografică

Criza la Hollywood.— Vedetele vin în Europa

Ne-am obicinuit să considerăm Hollywood-ul ca cea mai puternică citadelă cinegrafică a globului. E drept că în uriașele uzine de pe pământul american, s'au realizat multe opere de artă, s'au afirmat talente și au atins apogeul gloriei sumedenie de elemente scenice.

In ultimul timp însă, criza generală se resimte adânc la toate casele de producție din Hollywood. Marii proprietari se văd siliți să reducă simțitor numărul personalului, să micșoreze cantitatea de producție a filmului. Realizările cu mult fast, cari necesită abondență de figuranți, decoruri și costume și în care deci trebuiesc investite cheltuieli colosale, au fost micșorate, iar de unele întreprinderi, chiar suspendate.

Acesta-i motivul pe care multe vedete americane părăsesc Hollywoodul și vin în Europa unde găsesc angajamente mai sigure.

Actuala perturbare resimțita de cetatea filmului american, să însemne oare decăderea ei?

m. edmar

Priveliști din țară

IN DELTA DUNĂREI

Malul dobrogean — Munții Măcinului — Brațele fluviului—Delta—Tulcea — Ismail — Vâlcov — Sulina

După ce „rapidul No. 7" ne-a tansportat până la Galați, ne îmbarcăm pe vaporul „Principele Mihai". Un vapor elegant cu tot confortul modern.

Vasul o pornește agale, spre Sulina, pe frumoasa Dunăre pe care Strauss a căutat-o cu atâta sentiment.

Munții Dobrogei

La Dăeni, spre nord, Dunărea face un cot mare împrejurul munților Măcinului. Acești munți, cei mai vechi din România, cu toată înălțimea lor modestă, prezintă un caracter de vârfuri alpine. Vârful Greci situat la 10 km. spre sud de orașul Măcin, pe teritorul satului Greci, este stâncos și pleșuv.

Vaporul merge încet dealungul malului dobrogean, astfel că avem ocazia să vedem foarte bine muntele Pricopanu, care te impresionează prin aspectul său neobișnuit, reprezintând tipul cel mai caracteristic de munte aflat în faza cea mai înaintată a bătrâneții. E constituit dintr'o massă de blocuri neregulate, unele colțuroase sau aproape dreptunghiulare, altele în forme de mici.

Unele blocuri sunt în așa mod suprapuse încât formează adevărate peșteri. Din cauza acestei structuri ciudate, Pricopanul prezintă aspectul unui munte lunar. Intre Isaccea și Tulcea, sunt bălți legate cu Dunărea prin gârle, mai toate împotmolite.

Brațele Dunării

Brațul Chilia.—E cel mai important, atât ca volum de apă, adâncime și lărgime, cât și ca înălțime și lărgime de maluri naturale.

Dela Ceatalul Ismail până la Pardina, pe o lungime de 40 km., apele curg într'o albie largă de 500—600 m.

La Vâlcov, începe delta specială a Brațului Chilia, formată din mulțime de brațe, ramificate și acestea la rândul lor.

Brațul Sulina: — Incepe a fi canalizat și adâncit dela 1857, când a luat ființă comisiunea Europeană Dunăreană.

Neexistând un maritim apropiat (iar Marea Neagră fiind lipsită de flux și reflux ca alte mări), cari să târească cu dânsul imensa cantitate de aluviuni adusă de acest braț, aluviunile sunt depuse în fața gurei Sulinei, formând o bară. Din această cauză, Comisiunea Europeană Dunăreană a trebuit să intensifice dragajele dela gura Sulinei și să prelungească digurile în larg cu 2.200 m., spre a se putea întâlni curentul maritim dela nord spre sud, cari să ia cu dânsul majoritatea aluviunilor.

Din cauza dificultăților ce le întâmpină navigația la gurile Sulinei, se studiază alegerea altui braț navigabil al Dunării. S'a propus fie br. Chilia, care este cel mai mare, fie br. Sf. Gheorghe dela Ceatal la Mahmudia, iar de aci să se construească un canal artificial până la Portița, care ar avea o lungime de 75 km.

Canalul artificial Sulina are o

(Continuare în pagina II-a)

Ultimele 3 zile
ZIDUL MORŢII Acrobaţii cu motocicleta pe perete vertical executat de
BILLY LEE Regele acrobaţilor americani.
Pentru ca toată lumea să poată vedea această minune a secolului XX lea s'au redus preţurile la 10 lei de persoană.
Zilnic 5-12. Duminica de la 11 a. m. până la 12 noaptea.

Pentru sezonul de vară ! ! Ondulaţiuni permanente
LA DEMEK S-SOR KARL PODRAZKY
IAŞI, STR. LĂPUŞNEANU 12 PREŢURI CONVENABILE

Parcele ! Parcele !
lângă piaţa Păcurari
3 hectare teren sănătos neinundabil de parcelat în loturi de 500 metri. Preţuri eftine.
A se adresa d-lui Inginer Şleier, str. Elena Doamna No. 26.

Crema Mony este cea mai fină marcă pe nru înfrumuseţarea feţei.
Crema Mony este secretul Doamnelor frumoase
Crema Mony este preparată din substanţe inalterabile şi nevatămătoare.
Crema Mony întinereşte pielea dându-i un aspect proaspăt şi catifelat.
Crema Mony se întrebuinţează cu mare succes contra pistruilor, petelor de ficat, sarcini, bubuliţe, coşuri, erupţiuni şi crăpături ale pielei şi a buzelor provenite din vânt sau orice cauze; asigură în scurt timp efectul dorit.
Depozit general : Farmacia Curţei Regale FRAŢII Dr. KONYA

O afacere de onoare

Iaşi 28 Iulie 1932

Primim :

Stimate Domnule Director

S'au publicat în ziare locale ştiri eronate relativ la felul cum a avut incidentul dintre mine şi C. Sava dela Teatrul Naţional local.

Deşi nu intenţionam a face acestui domn onoarea de a da publicităţii faptul că a avut cinstea să aibă un incident cu mine, incident în urma căruia a refuzat să iasă pe teren, pentru a da satisfacţie dacă ar fi fost om de onoare, totuşi, pentru lămurirea celor ce citesc ştirile eronate publicate până azi relativ la această chestiune,

Vă trimit spre publicare procesul verbal No. 3 şi scrisoarea ce a urmat acestui proces verbal, din care rezultă descalificarea acestui domn Sava.

Procesele verbale No. 1 şi 2, nu mai e necesar a fi date publicităţii, întrucât cuprind aceleaşi chestiuni cari sunt redate în rezumat în procesul verbal No. 3 al. 3 şi 4. Ţin însă la dispoziţia d-voastră şi aceste procese verbale semnate de cei 4 martori.

Deşi procesul verbal No. 3 a fost trimis prin poştă, cu scrisoarea recomandată No. 4261 din 23 Iulie a. c., acest domn nu a reacţionat nici în ultimele 24 ore dela primire, cum îi dădea dreptul prescripţiunile codului de onoare, ceia ce a atras după sine descalificarea lui.

Primiţi vă rog Domnule Director,
Asigurarea stimei mele
Maior, V. GEORGESCU
din Regimentul 1 C. F.

PROCES VERBAL No. 3

Astăzi 22 Iulie 1932 orele 19 în casa Maiorului Sever Slătinescu.

Subsemnaţii Maior S. Slătinescu şi Căpitan Anton, Alboteanu martori ai D-lui Maior Victor Georgescu, pentru vidarea conflictului avut de D-sa, cu Dl. C. Sava dela teatrul Naţional local.

Având în vedere, că prin Procesul Verbal No. 2 din 20 Iulie, martorii D-lui C. Sava, declară că întrerup tratativele începute pe baza provocaţiuni D-lui V. Georgescu, socotindu şi misiunea îndeplinită, pe considerentul că au avut mandat limitat numai la prezentarea scuzelor din partea D lui C. Sava, specificate în procesul Verbal No. 1, şi socotite de noi insuficiente.

Având în vedere că prin acelaş Proces Verbal, martorii D-lui C. Sava, au rezervat pentru prietenul lor dreptul de a activa printr'un nou mandat.

Constatăm că s.au scurs cele 48 ore, înăuntrul cărora D. C. Sava putea activa printr'un mandat, fără ca această activare să se fi produs :

Drept care s'a încheiat prezentul Proces-Verbal, în două exemplare, din care unul se trimite recomandat D lui C. Sava în strada Galeteanu No. 8, pentru a lua cunoştinţă de acţiunea de descalificare la care se expune

Martori
Maior (ss) Slătinescu Sever.
Căpitan Av.(ss) Anton Alboteanu.

IUBIŢI PRIETENI,

Scrisoarea voastră din 22 Iulie a. c. şi procesul verbal No 3 anexat ei, dovedesc că actorul C. Sava dela Teatrul Naţional din localitate, nu are curajul a-şi trimite martori care să discute o eşire pe teren.

Nici nu e de mirat. Un om căruia îi lipseşte cel mai elementar bun simţ, atunci când întâmplarea îl pune în contact cu lumea, nu putea avea o eşire cavalerească.

Îl declar deci descalificat pentru orice acţiune de onoare şi vă exprim infinitul meu regret, că întâmplarea a făcut ca să discutaţi chestiuni de onoare şi demnitate în raport cu un om ce nu are aceste noţiuni.

Vă mulţumesc prietenește pentru stăruinţa ce aţi depus, asigurându-vă de toată stima mea.

Al vostru prieten
Maior V. GEORGESCU

Iaşi, 22 Iulie 1932

D-lor Maior S. Slătineanu din Reg. 1 Căi Ferate şi Căpitanul aviator A. Alboteanu din Flotila 1 Av. Iaşi

Premii de vară
pentru toţi cetitorii ziarului „Opinia"

Păstrând vechea tradiţie, am organizat o nouă serie de premii absolut gratuite, pentru numeroşii cetitori şi abonaţi ai ziarului nostru.

Faţă de asprimea crescândă a traiului şi mai ales având în vedere renorocirea inundaţiilor care a lovit atât de greu numeroase familii ieşene dintre cele mai nevoiaşe, folosim sistemul premiilor pentru ca în acest mod şi după puterile noastre să ajutăm pe concetăţenii în suferinţă.

„Opinia" care pătrunde în toate casele şi în toate păturile sociale, dă un larg prilej oricui să beneficieze de bogate cadouri care constau din 25.000 lei numerar, distribuite în felul următor :

Un premiu de 10.000 lei
10 premii a câte 1.000 „
10 „ „ „ 500 „
precum şi 15 premii a câte 5 kg. zahăr prima calitate.

In total deci 36 premii frumoase care vor reveni cetitorilor, în mod absolut gratuit, fără nici o dificultate şi fără nici o supra taxă.

Pentru participarea la aceste premii trebuesc strânse 45 cupoane care se vor imprima în ziar cu începere de Luni 1 August crt.

Detaşaţi dar primul cupon Luni 1 August.

Un banchet lupist la Fălticeni

Serbătorirea d-lui deputat I. Hudiţă

Fălticeni.— Mercuri 27 Iulie a avut loc la Fălticeni în restaurantul „Diaconiţa" un mare banchet pentru sărbătorirea d-lui profesor I. Hudiţă ales deputat de Baia. Au luat parte aproape toţi fruntaşii partidului ţărănesc-lupist şi numeroşi delegaţi ai satelor din judeţul Baia. Din numeroasa asistenţă citâm pe domnii : I. Hudiţă şeful partidului, dr. Ştefan Drăguşanu-Liteni, dr. L. Ţapov-Mălini, dr. Wilhelm Ghelberg farmacist Fălticeni, Neculai Drăguşanu profesor Fălticeni, Gh. Balan profesor Fălticeni, preot Mihai Carlănescu-Bogdăneşti, fost protoereu al judeţului, preot I. Manoliu-Basarabi, preot Sevastian Mihailescu-Oniceni, preot I. Bolohan--Fântâna Mare, Vasile Hudiţă învăţător-Bogdăneşti, P. Todicescu licenţiat în teologie-Botoşti, I. Scutaru profesor-Fântâna-Mare, Alex. Bratu învăţător Lespezi, N. Marinciuc inv. Fotin Enescu, C. Botezatu şi P. Botezatu învăţători Budeni, Mihai Tincu inv. Buda, I. Lăzăreanu inv. Slobozia, C. Stejar inv. Stolniceni, D. Cojocaru inv. Siretel, Voicu Teodorescu comerciant Lespezi, N. Vătămanu inv. Bursuc, V. Baraşa inv. Crivești, C. Ştefănescu inv. Tătăruşi, Vasile şi C. Dogaru agr. Tătăruşi, Constantin Balan, I. Balan, V. Balan, N. Patrolea agricultori Tirzia, I. Cornilă, Gav. Roşca agricultori Cornileşti, Gh. N. Hudiţă inv. Nigoteşti, I. Cucoş inv. Manolea, Ion N. Hudiţă inv. Ioneasa, Gh. Timofte inv. Ioneasa, Gh. Maftei agricultor Ioneasa, Gh. Bosânceanu agr. Rişca, Gh. Rusu agr. Râşca, C. Nitu inv. Oniceni, C. Zancu agr. Unceşti, V. Doroftei, I. Gh. Anghele, N, Lazăr, Gh. Nechita, Ion Roată, Gh. Nechita, D. Stolnicu, Ilie Gâtman, Gheorghe Anania agricultori Siteni, N. Petrescu funcţionar Găineşti, I. Lupaşcu, Gh. Mocileanu agricultori Fintina Mare, M. Schip, I. Aronovici, A. Merlaub, M. Haimovici, H. Wagner, R. Rap, S. Beer, H. Segal, I. Segal comercianţi Fălticeni, Gh. Macovei meseriaş Fălticeni, V. Gheorghe inv. Valea Bourei, I. Hofman şi L. Negru ziarişti Fălticeni, etc. etc.

Numeroşi membrii ai partidului cari n'au putut participa la banchet şi-au trimis adeziunea în scris, citâm, d-nii : M. Teodorescu avocat Ruginoasa, Dr. I. Vlad-Ruginoasa, C. Moraru inv, Ciumuleşti, Pavel Herescu inv. pensionar Târzia, Irimia Irimescu inv. pensionar Brusturi, L. Bercovici, I. Segal comercianţi Paşcani, dr. Gh. Vasilache-Fântâna Mare, dr. Ştefan Hudiţă-Iaşi, N. Hudiţă, Mihai Bacescu şi H. Cărlănescu studenţi-Iaşi, etc.

*

Seria toasturilor a fost deschisă de dr. *prof. N. Drăguşanu* care a arătat meritele d-lui prof. I. Hudiţă, fiu al judeţului, ridicat dintr'o umilă familie de învăţător cu 16 copii, luptând cu cele mai mari dificultăţi materiale şi reuşid să ajunga la cea mai înaltă treaptă a învăţământului din România. Om de o rară independenţă, el a organizat în judeţul Baia partidul ţărănesc al celui mai independent dintre oamenii noştri politici, al d-rului Lupu.

Preotul I. Manoliu, Dr. Ştefan Drăguşanu, învăţătorii Alex. Bratu şi C. Ştefănescu, farmacistul W. Ghelberg, elogiază pe profesorul I. Hudiţă, insistând toţi asupra activităţii lui şi-a condiţiunilor în care s'a organizat partidul în judeţul Baia. Tuturor li răspunde d-l *I. Hudiţă* arătând că rămânând credincios ţărănimei din care s'a ridicat, nu putea să facă politică în alt partid decât în acel al ţăranilor de sub preşedinţia marelui moldovan dr. N. Lupu.

Mulţumeşte judeţului pentru încrederea care i-o arată, şi-l asigură că va lupta fără odihnă pentru instaurarea în România a unei reale democraţii, îndeamnă populaţia judeţului Baia să părăsească drumul pe care încearcă s'o îndrepte antisemitismul, şi să aibă încredre în programul partidului lupist.

Face apoi procesul partidelor aşa zise istorice şi arată rolul de vitor al d-lui dr. Lupu.

Discursul d-lui Hudiţă a fost tot timpul viu aplaudat.

Coresp.

Vilegiatura la munte

Aspecte din Vatra-Dornei

Distracţiile — Vizitatorii

Băile Vatra-Dornei se bucură şi în acest an de afluenţă de vizitatori din toate unghiurile ţării.

Distracţii

Tămăduitoarele băi de acid carbonic, hidroterapie, nămol etc. din Dorna Vatra sânt renumite. In plus, staţiunea oferă frumoase distracţii : cazinoul din parc unde în fiecare seară un excelent jazz delectează pe dansatori ; barul Central, excursiile în munţi, ascensiunile la vestita „masă a lui Terente", plimbările pe plute pe apa Dornei, — toate acestea formează distracţia zilnică a publicului. Deasemenea strandul de la Bistriţa este un colţ pitoresc al staţiunii.

Vizitatorii

Din numeroşii vizitatori notăm : Dr. Roşca Eusebie din Sibiu, Valuţa Marcu cu d-na director de bancă Bălţi, prof. Pavelescu C. Bucureşti, prof. M. Rabinovici Bucureşti, căpitan Kogalniceanu Cernăuţi, I. Solomovici Chişinău, d-na şi d-şoara Melixon Iaşi, avocat Georgescu Milcov Bucureşti, Cilli Schächter Cernăuţi, Charlote Marcovici Galaţi, Rosener A.-Bacău, Rosen H.-Iaşi, Susman A.-Iaşi, Edelştein Rosa-Galaţi, F. Nadler-Bucureşti, Einhorn-Bucureşti, Rosa Abraham-Gura Humorului, Alman Amalia-Cernăuţi, Leia Iudith-Chişinău, Marcovici-Bruno cu d-na, ziarist-Dorohoi, Dantin Elena-Soroca, av. Iancov Claudia-Soroca, Casteler Puja-Tighina, Riza Solomon-Buhuşi, I. Ghetter-Iaşi, Lotty Apoteker-Iaşi, Sofia Herşcovici-Roman, Gottesman Tauler-Cernăuţi, Gh. Hausfater-Iaşi, Maria Bogdan, —Cernăuţi, D. Topor-Cernăuţi, Helman Louis-Galaţi, Aglaia Niculescu-Botoşani, R. Fuchs-Bacău, D. Siegler-Iaşi, Mary Fischman-Cernăuţi, Firma Zeidenstein-Cernăuţi, P. Kramer-Cernăuţi, Liva Kiperman-Cernăuţi, M. Klimer-Iaşi, etc.

*

In ce priveşte administraţia băilor, ea satisface în totul cerinţele publicului, d-nii dr. Spânul, Mălinaş, etc. depunând o activitate frumoasă în folosul staţiunei şi al vizitatorilor. L. Peritz

INFORMAŢIUNI

x In Septembrie chestiunea numirii unui rector la Academia de muzică se va pune din nou.

Aceasta, în urma declaraţiei făcute de d. Mihai Codreanu, că părăseşte demnitatea de rector.

x Mercuri 10 August, reapare zilnic, în Bucureşti, vechiul ziar „Facia" sub direcţia cunoscutului publicist d. Ion Vinea.

x O delegaţie de comercianţi se va prezinta d-lui Petrovanu, prefect de judeţ, pentru a-i cere să nu fie prea sâcâiţi cu orarul la prăvălii, pe aceste vremuri grele.

x **Hram** — Cu un desebit fast, s'a serbat Miercuri hramul bisericii Sf. Pantelimon.

Serviciul religios a fost oficiat de preoţii ; dr. Nicolae Luchian, Oniceanu, Manole şi Tudorache.

Părintele dr. Luchian a vorbit despre însemnătatea zilei.

La această solemnitate a participat norod mult, deoarece la această biserică se află icoana Sf. Pantelimon, socotită ca făcătoare de minuni.

INFORMAŢIUNI

x **Parastas.**— Împlinindu-se 4 ani dela moartea **Mariei Mândru, Viorica** fică şi Vasile soţ, roagă cunoscuţii şi colegii să ia parte la oficierea unui parastas care va avea loc Sâmbătă 30 Iulie la cimitirul „Eternitatea".

x **Siguranţa** a înaintat ieri parchetului pe lucrătoarea Riva Braunstein, care a fost surprinsă cu manifeste comuniste.

x Colonia de copii c. f. r. seria II-a va pleca din gara Iaşi la Bugaz, în ziua de 1 August 1932, la ora 9,26 seara.

Spectacolele zilei

UNDE MERGEM ASTĂZI ?...
29 Iulie

Teatrul Naţional.— *Relache.*

Teatrul Cinema Trianon. — *„Ultima noapte"* cu Clive Brook şi Miriam Hopkins; *„Unde-i treabă, hop şi eu l..."* cu Siegfried Arno şi Ralph Artur Roberts; Caricaturi *Miki Maus* şi excursii.

Grădina şi sala cinema Sidoli. *„Misterul camerii galbene"* cu Hugette Duflos; *„Victoria şi husarul ei"* cu Ivan Petrovici, Greti Theimer şi Ernst Verebeş.

Teatru-Cinema Phoenix. — *Relache.*

Cinema Ghelţer.— *„Voiajul de nuntă"* Lilly Damita şi Werner Krauss ; *„Papagalul chinezesc"* cu Ana May Wong şi *„Secretul circului Bary"* cu Harry Piel.

Grădina Pomul Verde. — *„Amerikaner Landsleit"*, operetă. In rolurile principale Hyman Prizant şi Sara Filler.

Fosta grădina Piccadily. — Extraordinare exibiţii cu motocicleta pe perete vertical executate de tânărul american *Billy Lee.*

Strandul Iaşului, (strada Palat). Distracţii în aer liber: canotaj, tenis, dans, exerciţii gimnastice. Bufet bine asortat.

Cum s'a încercat atentatul dela depozitele de muniţiuni Ţiglina

O barcă sovietică la Tighina. — Schimb de focuri cu grănicerii noştri

Galaţi 29. — Astă noapte s'a încercat un atentat la depozitele de muniţii ale marinei militare şi ale bazei navele dela căzărmile Ţiglina. Sentinela dela unul din posturile de pasă auzind zgomot, a făcut somaţii. Neprimind nici un răspuns, a tras un foc de armă în aer. In acea clipă a zărit câteva umbre. Sentinela a tras atunci câteva focuri şi a dat alarmă.

Necunoscuţii au luat-o imediat la fugă în puterea nopţii. Soldaţii au deschis un foc viu de arme şi doi dintre atentatori au strigat că se predă.

Ei au fost prinşi şi sînt doi tineri Basarabeni.

In cursul nopţii ofiţerul de serviciu a anunţat pe superiori şi apoi au fost avertizaţi parchetul consiliului de război, serviciul special de siguranţă şi comandamentul diviziei de Dunăre.

Cei doi arestaţi au mărturisit că fac parte dintr'o bandă trimisă de G. P. U.

Toată noaptea patrulele au cutreerat văile Ţiglinei şi Barboşilor, în căutarea celorlalţi atentatori. Serviciul de Siguranţă a trimis detectivi spre Reni. Ministerul armatei şi direcţia generală a siguranţei au fost înştiinţate de acest caz.

Un atac la Tighina

Tighina 29— Grănicerii postaţi la fabrica de bere Goldenberg din Tighina, au observat o barcă ce a părăsit ţărmul rusesc, îndreptându-se spre noi. In momentul când barca s'a apropiat de malul nostru, grănicerii români au făcut somaţiile legale. Cei din barcă simţindu-se descoperiţi s'au reîntors pe malul rusesc. Din spatele fabricii de bere Goldenberg s'au tras mai multe focuri de armă asupra grănicerilor noştri, în momentul când barca încerca să acosteze pe malul nostru. Datorită întunericului, agresorii au reuşit să se facă nevăzuţi.

Privelişti din ţară

ÎN DELTA DUNĂREI

(Continuarea din pagina I-a)

lungime de 65 km. şi o adâncime de 6.60 m.

Braţul Sf. Gheorghe. — Dela Ceatalul Ismail până la mare, br. Sf. Gheorghe are 122 km. lungime ; dela Ceatalul Sf. Gheorghe la mare, are 105 km. lungime.

El e cel mai lung şi cel mai sinuos braţ, dar curentul său e azi cel mai slab.

Intre Km 70 şi 80 dela Ceatalul Sf. Gheorghe, pornesc canalurile Regele Carol I şi Ferdinand I, cari sunt în legătură cu lacurile Razelm şi Dranov (Durnău).

Din br. Sf. Gheorghe se desface gârla Dunăvăţului.

Delta

Este una din regiunile cele mai interesante din Europa, atât prin caracterul ei original, cât şi prin pitorescul ce-l prezintă vegetaţia sa particulară, bălţile şi luminişurile sale de apă.

Suprafaţa propriu-zisă este de 2 700 km. patraţi, iar cu insula Dranovului împreună, este de 4300 km. patr.

Insulele : Letea la nord, 154.000 hectare; Sf. Gheorghe la mijloc, 109.100 hectare şi Dranov la sud, 75.840 hectare.

Uscatul cuprinde 1 | 10 parte din suprafaţa totală a deltei, iar pământul ce poate fi utilizabil pentru păşune şi cultură cuprinde 1 | 14 din această suprafaţă.

Bălţile sunt acoperite de întinse păduri de stuf, care se desvoltă în mod extraordinar, ca în nici o altă regiune similară din Europa.

Stuful creşte deobiceiu împreună cu papura, cu felurite specii de rogoz, stânjenei de baltă, ţipirig şi alte numeroase plante hidrofile.

Stuful plutitor (Plaur sau Plav), e vegetaţie originală a deltei noastre. Plaurul are o grosime de 90 cm. şi e format din rizoame (rădăcini) groase de stuf, împletite şi prinse între ele, cari formează o massă vegetală plutitoare.

Pe stratul uscat de plaur creşte stuful verde şi alte plante.

Resturile acestor plante se depun pe laur şi formează în fiecare an un strat subţire de humus negru şi gras. Cu timpul, pătura aceasta se solidifică şi pe dânsa cresc diferite soiuri de plante : ferigi, mătrăgună, ederă, etc., dând astfel naştere la insule care de multe ori împinse de vânt sau de curenţi, plutesc.

Tulcea

Ajungem la Tulcea, unde valea se îngustează şi malul Dunării e dominant. Tulcea, oraş frumos, curat, cu numeroase monumente istorice printre care şi urmele grandiosului monument în bronz, al „Dorobanţului", situat pe un vârf de deal. Din monument nu a rămas decât fundaţia care are o înălţime la 10 metri. Ruşii în timpul războiului au luat soldatul de bronz, şi marmora tapetată pe fundaţie.

Dl. Nusemu-Bei, preşedintele tribunalului turcesc din aceste regiuni care ne însoţeşte, ne dă interesante explicaţii.

Ismailul

A doua zi plecăm din Tulcea spre Ismail.

Oraşul e posomorât şi neîngrijit; cu străzi murdare. Vizităm episcopia de aici, adică o dublă-biserică.

La parter este interiorul episcopiei cu 4 fotoluri aurite şi numeroase icoane lucrate numai din aur curat; iar la etaj, o cameră reprezintă o altă biserică cu hramul „Sf. Nicolae".

Interiorul foarte simplu : altarul şi o icoană enormă a Sf. Nicolae care scapă pe pescari de la înec.

La Vâlcov

Dela Ismail o pornim spre Vâlcov, — Veneţia-României.

Aici vizităm pescăriile, o biserica rusească şi o expoziţie de pictură a unui tânăr vâlcovean care nu era lipsit de talent.

Caracteristic în acest oraş este că locuitorii, dela copii la bătrâni, de dimineaţă până seară mănâncă sămânţa de floarea soarelui, şi aruncă cojile pe stradă.

La Sulina

Mai vizităm oraşul Sulina şi plaja de aici, şi apoi cu bărci cu motor, puse la dispoziţie de primărie, mergem pe mare. Seara ne reîntoarcem în oraş.

Strada principală din faţa portului tixită de lume, iar orchestrele dela restaurante se întrec în... „Dunărea Albastră" !

La orele 11 seara o făclie roşie ca para, sclipea în neastâmpăratele valuri ale mării : era luna...

Farurile

La Sulina — Farul dela capul cheiului, la sud; lumină alternativă albă verde : explozibil la fiecare zece minute.

Farul de la nord. Construit în 1887; turn de piatră circular. Lumină roşie. Clopot. Vizibilitate 8 mile.

Farul vechiu, e cel mai înalt; construit de ruşi în 1802, înlocuit în 1833 şi reconstruit în 1842. Foc alb fix, vizibil la 14 mile mărime.

Un alt far în construcţie pe prelungirea digului, de către comisia europeană dunăreană.

La Sf. Gheorghe :— Un singur far, construit în 1865, reparat în 1913. Una lumină la fiecare 5 secunde vizibilitate 14 mile marine. Turn cilindric negru. In timp de ceaţă, explozibil la fiecare 5 minute.

*

Cu gândurile pline de imagini, ne-am reintors la Iaşi, având încă viu în faţa ochilor fermecătorul decor din Delta Dunării.

Gr. M. Spiru

SITUAȚIA RECOLTEI

Grâul foarte slab.—Porumbul are nevoe de ploae

Un colaborator al nostru care a avut ocazia să călătorească cu mașina până la București, ne-a dat următoarele informațiuni asupra recoltei:

Viile din regiunea Ploeștiului sunt extraordinar de frumoase; pe frunze nici o pată. Intrucât și pe acolo a plouat mult și chiar în ultimele zile, este evident că și gradul de ingrijire trebue să aibă un rol în dezvoltarea plantei.

Tot așa de frumoase sunt viile de la Mizil și acelea dintre Mizil și pepiniera Statului Istrița. Tot așa de frumoasă via celebră „Sofica" de la Mărășești, plantată de Dl. Negroponte.

Grâul e însă slab aproape peste tot. Producția va fi probabil de 500 până la 700 kgr. la hectar. Sunt chiar locuri, rari însă, unde proprietarii preferă să dea foc grâului în picioare.

Porumbul foarte frumos în Moldova, suferă de secetă, Trebuie neapărat ploaie.

Intre R.-Sarat și Ploești a ploat ziclele acestea; deasemenea puțin în județul Roman. Restul are mare nevoie de ploaie.

Arături pentru grâu, extrem de rare.

Consfătuire episcopală

în chestiuni care privesc biserica noastră

Anul acesta s'a întâmplat că la Govora s'au întâlnit în vilegiatură I. P. S. S. Patriarhul Miron, Mitropoliții Pimen al Moldovei și Gurie al Basarabiei și P. S. S. episcopul Lucian al Romanului.

Cei patru chiriarhi au discutat diferite chestiuni privind biserica și cultura religioasă.

S'a hotărât cu acest prilej ca la prosinodul dela mânăstirea Votoped (Grecia), delegația română să fie formată din episcopii Lucian Triteanu și Ghezarie Păunescu.

Astăzi patriarhul Miron și mitropoliții Pimen și Gurie au părăsit Govora, plecând la București, spre a lua parte la deschiderea parlamentului.

Demascarea complectă a bandei din Nicolina

Noui arestări. — Procedarea ingenioasă a poliției ieșene

Am relatat ieri arestarea în Nicolina a îndrăzneței bande de hoți care teroriza de o bucată de vreme orașul nostru.

Cercetările au continuat în tot cursul zilei de ieri și azi dimineață, dând rezultate neașteptate, în urma cărora s'au operat noui arestări.

Dar iată faptele:

O stratagemă ingenioasă

Văzând că hoții se încăpățânează în a refuza să facă vreo mărturisire, d. Gasparovici, șeful poliției judiciare a recurs la o stratagemă ingenioasă. D-sa a spus hoților:

— „Că ați comis furtul la d. doctor Zoller, e un fapt dovedit. Duceți-vă în birou la mine și hotărâți între voi ce declarație să-mi dați, ca să vă trimit la parchet și să termin cu chestia asta".

Hoții s'au prins. Au intrat în birou și au început să se sfătuiască. La un moment dat, hoțul Leova a propus lui Romanov să ia asupra sa vina furtului.

In schimb, ceilalți se obligă să pună mâna dela mână și să angajeze avocați ca să-l scape de pușcărie.

Hoții se ceartă

— De ce să mă închidă, când Akerman și Partnoi erau în casă cu mine și Vania Kozadov pândea afară?

Să se sacrifice Akerman.

— Ba să închidă pe Partnoi, că el ne-a condus și la alte furturi.

Intre hoți a izbucnit o ceartă.

Leova i-a liniștit și a făgăduit că tot depozitul din Ungheni de obiecte furate, va fi a aceluia care vrea să-și ieie asupra lui vina. El propunea pe Romanov deoarece e condamnat pentru crimă la muncă silnică pe viață.

Surpriza

Romanov era gata să se prindă, când deodată au ieșit de sub canapea și dintr'o firidă, doi detectivi care ascultaseră convorbirea hoților.

— Ne-am ars, a exclamat Leova. Deacu trebuie să spunem adevărul!

Și l-au spus.

Lupta dela Ungheni

In urma indicațiilor date de hoți, s'a organizat urmărirea bandei la Ungheni.

O mașină în care se aflau d-nii Gasparovici, Em. C. Vasiliu și detectivii Petcu, Aanicăi, Asurdoaiei și Sihny, a plecat la Ungheni. Acolo urma să fie arestat Vanea Kozadov, care a executat până acum 23 ani de pușcărie pentru furturi și tâlhării.

Hoțul a fost găsit la iarmaroc și înconjurat de jandarmi. El a sărit asupra polițiștilor și a început să-i lovească. Cu mare greutate hoțul a putut fi legat și adus la Iași. La locuința lui s'a găsit un alt depozit de lucruri furate.

Se caută un depozit de bijuterii

Poliția are indicii că hoții au undeva un depozit de bijuterii și un complice care transformă obiectele prețioase, spre a ușura vânzarea.

In legătură cu aceasta, a fost arestat și cunoscutul răufăcător Iacob Herș Davidovici din str. Sf. Constantin, care este acuzat că a procurat arme hoților arestați.

Azi dimineață s'a făcut reconstituirea furturilor.

M. Săveneanu

x **Scăpați de bătături!** Un mijloc sigur și ușor pentru distrugerea imediată și definitivă a bătăturilor este **BATURIN.**

Depozit: Farmacia Dr. Beceanu Piața Halei.

Și d. Gr. Filipescu

în „șah la Rege"

De câtva timp, d. Grigore Filipescu (șeful partidului conservator), concurează pe d. mareșal Averescu în atitudinea de „șah la Rege"!

Ca să se vadă meniera d-lui Filipescu, reproducem din ultimul număr al gazetei „Epoca", următorul pasaj extras din articolul intitulat suggestiv „Inalta demagogie":

„Șeful unui stat monarhic are marele avantaj, de a nu fi obligat să facă demagogie pentru a se putea menține.

„Din nefericire suntem nevoiți să înregistrăm la noi, de câteva luni de zile o constantă preocupare de popularitate din partea Regelui, care se traduce prin acte de curată demagogie. Ideea de ordine s'a transformat în idee de dezordine.

„Și cum orașele par refractare acestei demagogii de sus, ni se propune „țărănizarea" statului.

„Inițiatorii acestei teorii ar face bine să părăsească pentru câteva ceipe laboratoriile lor de experiențe sociale, din București pentru a asculta ce se șoptește la țară".

Viața erotico-sexuală demonstrată prin film sonor...

—Un spectacol original la „Sidoli"—

Un afiș țipător, ca text și clișeu (numai tineretul dela 16 ani în sus are acces; și un desemn nud),—ne invită mâine seară la cinematograful „Sidoli" ca să urmărim filmul erotico-sexual „Căsnicia ideală".

Interesându-ne la acei inițiați, aflăm că este vorba de un film lucrat de profesorul berlinez, savantul dr. Van der Welde cu conlucrarea Institutului de cinematografie a Facultății de medicină din capitala Reichului.

Subiectul?..

O intrigă care tratează în mod demonstrativ problema „femeia așa cum este", — problema grea a secolului curent, — o acțiune care destăinuiește clar toate absurdităților și viciile, și arată modul evitării conflictelor conjugale.

Starii de cinema atât de apreciați: Lyl Dagover, Livio Pavanelli, Maria Solveg, etc. au contribuit la realizarea acestui film documentar, care va fi desigur urmărit cu interes de publicul ieșan..

p. grancea

x **D. Doctor I. Schwartzman** ost asistent al clinicei din Paris, specializat în boli de inimă, plămâni și rinichi. Tratamentul tuberculozei pulmonare cu pneumotorax artificial, injecții sclerozante la varice, consultă *boli interne și copii* zilnic între 11-1 a.m. și 4-7 p.m. în str. Căpitan Păun No. 10. Telefon No. 1 1.

2

ZILE MAI SUNT până Luni 1 August când începe noua serie de PREMII a ziarului „OPINIA"

DOCTORUL SUVORIN

DECLARĂ... GREVA FOAMEI

Chișinău 29 — Am relatat ieri că judele de instrucție a găsit de cuviință să-l pună în libertate provizorie pe doctorul Suvorin, cel cu metoda înfometării.

D. procuror general însă a dispus ca mandatul de arestare să fie imediat executat. Astfel Suvorin, care fusese eliberat pe cuvânt de onoare, s'a văzut silit să-și respecte, mai curând de cum credea, cuvântul dat.

Astăzi se va judeca confirmarea mandatului de arestare. Cel arestat a declarat... greva foamei!

GRADINA POMUL VERDE

Astăzi Vineri 29 Iulie 1932

PREMIERA PREMIERA

Amerikaner Landsleit

operetă

cu **Hyman Prizant** și **Sara Filler**

Inceputul la ora 10½ seara. Biletele la cassa grădinei

INFORMAȚIUNI

x Dizolvarea actualei Camere de Comerț a fost definitiv hotărâtă de organizația guvernamentală.

Ea va fi transpusă în fapt zilele acestea, după ce se va fi căzut de acord asupra persoanei viitorului președinte al comisiei interimare.

Motivul care va atrage dizolvarea, va fi demisiile unora dintre actualii consilieri, — demisii care nu vor întârzia a se produce. In modul acesta nu va mai fi nevoie de proectata anchetă administrativă.

x **Consfătuirea agricultorilor.** —Pentru Duminică dimineață la ora 10 sânt convocați toți membrii sindicatului agricol jud. Iași, împreună cu toți agricultorii, la Camera de Agricultură, spre a se consfătui asupra măsurilor ce trebuesc luate pentru menținerea prețului cerealelor, scăderea impozitelor, susținerea legii conversiunei, înființarea unei bănci, precum și alte chestiuni ce interesează direct pe agricultori.

Se va hotărî o zi pentru o consfătuire mai amplă cu celelalte sindicate din Moldova, Basarabia și Bucovina.

x **Pentru sinistrați.** — Filiala din Iași a societății naționale „Crucea Roșie", făcând apel la centrala și la filiala ei, spre a veni în ajutorul sinistraților din localitate, a obținut un fond pe care-l va întrebuința, conform hotărârei luate de comitetul filialei în ședința de la 26 Iulie. Pe locurile ce se vor da de primărie, va contribui la construcția a 15 gospodării, după planul tip întocmit de serviciul technic al comunei.

Acest cartier va purta numele de „Cartier Crucea Roșie".

x *Inștiințare.—Soc. Paza* intinzând paza de noapte în tot orașul, în scopul stârpirei furturilor, primește noi abonamente cu despăgubiri în caz de furt prin spargere, prin Soc. de Asig. de prim rang.

Deasemenea angajează achizitori și paznici harnici, cinstiți și cu acte în regulă.

Orele de birou 8-10 dim. strada Sărărie 7 Iași.

x *Inmormântarea farmacistului Em. Lupu.*—Ieri a avut loc înmormântarea rămășițelor pământești ale regretatului farmacist Em. Lupu. In lumea care a urmat cortegiul am remarcat pe d-nii Einhorn, dr. Răteanu, Lupu Weisenguțu, Weinrauch, Enghel, C. Marcopol, Fred Șaraga, dr. Pollac, Cealcovschi, Sandt, Stein, farmaciștii Adace, Blumenfeld, Enghel, M. Hertenberg, Margulies, Th. Jelea, Verner, dr. Solomovici, Fințescu, Botez, d-na N. V. Ștefăniu, etc.

Au rostit cuvintări d-nii Th. Jelea, Fred Șaraga și Vity Goldstein.

x Locuitorul V. Proboteanu din str. Bucșinescu 2 a fost trimis în judecată pentrucă dându-se drept agent de poliție, a cerut clienților dintr'o cârciumă din Hală, să se legitimeze.

x Autoritățile județene cercetează plângerea veteranilor din războiul independenței: V Zamfirescu, Gh. Dragan, etc. din Aroneanu, care susțin că li se iau pământurile pe care au fost împroprietăriți la 1878.

x Parchetul de Vaslui cercetează plângerea învățătorului Andrian Spatovici din Țibănești, care a reclamat că a fost bătut de consăteanul V. Adam, pentrucă a lipit manifeste electorale pe gardul locuinței săteanului.

x Tribunalul de Neamț a admis lichidarea judiciară cerută de comercianții Idel L. Cohn cu un pasiv de 500,000 lei; Herman Moscovici cu un pasiv de 300,000 lei; Sol. Strulovici cu un pasiv de 250,000 lei și Șmil Herman cu un pasiv de 1,100,000 lei, — toți din Piatra-Neamț.

x **Convocarea lupiștilor.** — Toți membrii organizației partidului țărănesc (lupist) sânt convocați a se întruni Duminecă 31 Iulie, ora 10 și jum. dimineața, în localul clubuui din str. Lăpușneanu.

x Parchetul de Falciu a arestat pe N. Deleanu de 18 ani și Gh. Deleanu, de 8 ani din Stuhuleț-Falciu.

Aceștia surprinzând în grădina lor pe copilul Ion Vicol de 5 ani furând fructe, l-au bătut până l-au ucis.

x Siguranța din Buhuși a înaintat parchetului de Neamț pe comuniștii Iosif Casapu și Copel Weisman din Buhuși, Șloim Nahmanovici și Maria Șofer din Chișinău, Beila Caliniuc, Liuba Fucsman și Sura Kasner din jud. Lăpușna, toți lucrători la fabrica Buhuși.

La aceștia s'au găsit manifeste șapirografe, etc.

x Ministerul de Interne a dat dispoziții telegrafice autorităților locale să ia măsuri pentru ziua de 1 August, declarată de comuniști „zi roșie".

Mâine după amiază va avea loc o consfătuire a șefilor de autorități în acest scop.

Rezultatul inițiativei

pentru ajutorarea sinistraților

CONVOCARE

Doamnele și Domnii care au binevoit a răspunde la Apelul făcut de Primărie în ziuade 26 Iunie pentru Ajutorarea Sinistraților Muncipiului Iași, și au chetat în acest scop, sunt rugați a se întruni Duminică 31 Iulie, ora 10 a. m. în localul Primăriei, pentru a li se comunica rezultatul chetei făcute, precum și activitatea desfășurată de Comitetul instituit în intervalul dela 26 Iunie—30 Iulie 1932.

Primar
P. BOGDAN

Inapoerea cercetașilor ieșeni

Cercetașii ieșeni care au participat la jamboreea dela Sibiu, se înpoiază în Iași Duminică seară, sub conducerea d-lui căpitan dr. Sabaresse.

Părinții copiilor, precum și cercetașii aflători în Iași, sînt invitați a veni la gară Duminecă seara.

x **Asociația Proprietarilor Ipotecați** și sinistrați din Iași, va ține o mare întrunire publică în localul său din strada Arcu No. 3 (Hotel Bristol) Duminică 31 Iulie ora 10 jum. dim., la care vor lua parte fruntași exponenți ai intereselor tuturor ipotecaților și cari vor decide asupra demersurilor ce trebuesc făcute cu ocazia deschiderii Parlamentului.

x D. prefect Petrovanu a inspectat în cursul zilei de ieri, amănunțit, primăriile din Bivolari și Trifești, interesandu-se de aproape de administrația comunală.

x Trib. Botoșani a condamnat la 1 an închisoare pentru sustragere de bani publici, pe fostul incasator comunal Ioan Guraliuc din com. Uriceni (Botoșani).

x Cab. III instrucție a trimis în judecată pe pungașul Peisech Goldștein, pentrucă a furat suma de 9500 lei pe str. Cuza-Vodă dela M. Socoloschi din Bălți.

x Trib. Roman a condamnat la 6 luni închisoare pe individul Cost. Va ilică din Com. Trifești (Roman) pentrucă și-a bătut joc de fetița Anica Mihalache în etate de 11 ani.

x D. prof. N. Costăchescu, fost ministru, a plecat asea ă la București.

Plecarea d-sale este pusă în legătură cu consfătuirile ce au loc în Capitală,—d. Costăchescu, fiind vice președinte al partidului național-țărănesc, pentru regat.

Publicațiune

Comitetul școlar al Școalei Normale de Fete „Mihail Sturza" din Iași aduce la cunoștință că va ține licitație publică prin bună învoială în cancelaria școalei în ziua de *10 August a. c. ora 9 a. m.* pentru procurarea a *45 vagoane lemne de foc* esență tare fag și carpeu necesare pentru iarna anului 1932—33.

Caetul de sarcini și orice alte informațiuni se pot obține la secretariat în toate zilele de lucru între orele 10—12 a. m.

Comitetul

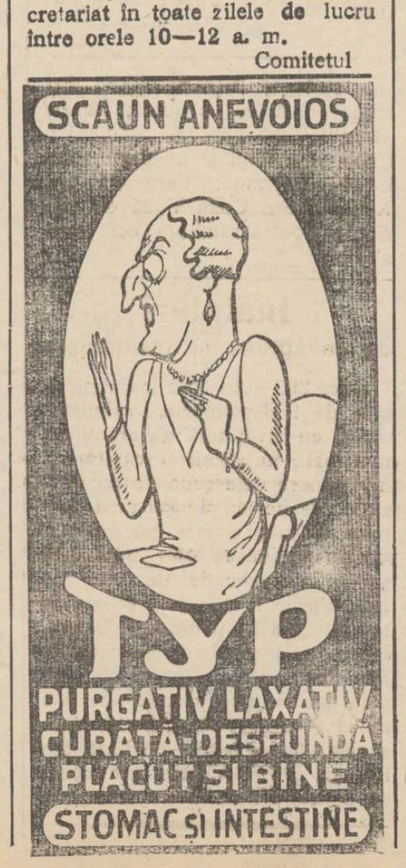

SUBSCRISUL N. L. Antonier aduc la cunoștința publică că am pierdut următoarele chitanțe eliberate de clienții arătați mai jos, către fabrica de băuturi gazoase Socola pentru sticlăria luată:

Anton Anghel cârciumar, Avram Davidsohn, Țvig, Musteață com. Păun și Olaru din Poeni.

Le declar nule și fără valoare în mâinile oricui s'ar găsi.

N. L. ANTONIER
Șos. Socola

PIERDUT autorizația de ședere în țară cu actul de călătorie No. 26801 din 28 Iunie 1930 și biletul de liberă petrecere eliberat de Chestura Poliției Iași No. 9231, valabil dela 1 Iunie 1932. Le declar nule și fără valvare în mâna oricui s'ar găsi.

HAIM SCHWARTZ
Iași str. Lăpușneanu 43

PUBLICAȚIE

Colonia de copii c. f. r. seria II va pleca din gara Iași la Bugaz în ziua de 1 August 1932 la ora 21.[26].

Direcțiunea Policlinicii C. A. C. F. R. Iași

S. HAIFLER

Strada Gh. Mârzescu 9

face controlul obligațiilor și titlurilor interne și străine, contra provizion.

Se ocupă cu încasso și diferite servicii de încredere.

România
Corpul Portăreilor Trib. Iași
Publicațiune No. 435
Anul 1932 luna Iulie 27

Se publică spre cunoștința generală că conform adresei Judecătoria Ocol II Urb. Iași No. 30011 | 932 se va vinde prin licitațiune publică în ziua de 10 August ora 9 dimineața averea în mobilă seches rată de Oficiul nostru cu procesul verbal No. 2504 | 932 dela debitorul D. D. Daderlat la pretențiunea D-lui Ing. I. Cana proprietar din Iași personal și ca procurator a D lui A. Cana, avere care se compune din: Trei cântare automate marca „Hess" Sibiu cu No. 1420.1702 și 1757, Una tejghia lemn brad cu placă de marmoră, Una tejghea cu stelmiul ei de sticlă cristal lungime aproxomativ 5 m. lat 70 cu placă de marmoră a bă în trei bucăți, Una mașină de tăiat jambon marca „Berkel" No. 18581 cu padestal (masă) lemn, Una casă (pentru casierită) lemn brad văpsită a b placa de cristal, două plafoniere compus din pendule de alamă nichelate cu globuri albe de porcelan, două plafoniere cu reflectoare oglindate și becuri, Una lampă reclamă forma steag, două firme mari ovale, trei firme dreptungsiulare, Una firmă mică de cristal, trei stelaje de fier cu suporți și bare cu chroane. Un stelaj din lemn cu paruri cosele de fier, două bare de fier cu suporți, două bare de fier cu cârlige pentru atârnat carne, două adăugiri din lemn la geamurile vitrinei cu schelete lor din lemn brad, vopsite a b, șase console de fier cu scândură cca 5 m. deasupra lor, și una cuvetă de fontă pe perete cu sifon și robinet.

Vânzarea se va face la fața locului în Iași str. Păcurari 5 fost prăvălia debitorului pe bani gata și in asistența comisarului respectiv.

Șef portărel, V. Pamfil
Secretar, D. Stancov

ULTIMA ORĂ

Se restaurează monarhia în Germania

imediat după alegerile din 31 Iulie?

Hitleriştii anunţă o lovitură de forţă

Berlin 29.—Deputatul Hitlerist din Reichstag, d. Sinkens, în discursul său electoral pronunţat ieri în Braunschweig, a declarat: „Se apropie momentul când naţional-socialiştii vor veni la putere. Alegerile din 31 Iulie vor fi încoronate cu *marşul nostru spre Berlin* indiferent dacă legea va fi cu noi sau împotriva noastră".

Deputatul Kust deasemenea a declarat că Hitler va veni la putere după 31 Iulie, *independent de rezultatul alegerilor.*

Hitler care a vorbit în Zitau la o întrunire de 30 mii oameni, n'a fost mai rezervat. El a spus: — „Ziua de 31 Iulie va fi ziua revistei forţelor noastre; în aceiaşi zi soarta Germaniei va fi decisă.

Ex-Kaiserul va sosi în Germania

îndată după alegerile generale

Ziarele din Olanda sunt pline de ştiri din Doorn. După aceste ştiri, împaratul Wilhelm se pregăteşte de plecare spre Germania. In Doorn toată lumea este convinsă că ceasul restaurarei a sunat pentru dinastia Hohenzollern.

Se zvoneşte chiar că în ziua de 1 August, a doua zi după alegerile de Reichstag, împăratul Wilhelm va pleca din Doorn la landword (o mică staţiune climatericâ la ţărmul mării, între Amsterdam şi Harlem) In această staţiune va sosi un crucişător din marina germană cu care împăratul Wilhelm va pleca în Germania.

Sforţări pentru rezolvirea crizei de şefie la naţional-ţărănişti

D. Mihalache va fi ales şef al partidului — Şi d. Vaida va conduce guvernul

Bucureşti 29 — Se ştie că Mercuri seara, d. Mihalache şi-a anunţat demisia din şefia interimară a partidului naţional-ţărănesc.

Înştiinţând acest lucru, d. Mihalache s'a despărţit în termeni destul de reci de d. Maniu, şi de atunci nu s'au mai văzut.

Invitat ieri, la şedinţa biroului naţional-ţărănesc, d. Maniu a refuzat să vie, obiectând că numai face parte din biroului partidului.

Cine va fi şef al partidului naţ.-ţăr?

Biroul naţ-ţăr. s'a întrunit aseară la ora 6, la locuinţa d-lui G. G. Mironescu.

S'a insistat pe lângă d. Mihalache să revie asupra demisiei dela conducerea partidului. Dar d-sa a refuzat.

S'a decis atunci convocarea comitetului executiv, împreună cu şefii organizaţii, pentru Duminecă dimineaţă, în scopul de a se rezolvi criza de şefie, de oarece provizoratul de astăzi nu mai poate dăinui.

Mihalache sau Vaida?

Membrii biroului au declarat, în unanimitate, că vor propune în comitetul executiv alegerea d-lui Mihalache. Acesta însă răspunde că refuză.

Se pune chestiunea alegerii d-lui Vaida.

Dar şi d. Vaida spune că nu primeşte.

Părerea cercurilor autorizate este că în comitetul executiv central se va adopta soluţia următoare:

D. Mihalache va fi ales şef al partidului.

D. Vaida va alcătui noul guvern parlamentar. Cabinetul actual va fi modificat, urmând să intre câţiva fruntaşi, între care d-nii Mihalache şi Mirto.

*

Astăzi la ora 4 p. m. d. Gr. Iunian va fi primit în audienţă de Rege. Iar la ora 5 va fi primit d. Mihalache.

LIBERALII NU VOR ASISTA

LA DESCHIDEREA PARLAMENTULUI?

Delegaţia permanentă a partidului liberal s'a întrunit aseară la ora 5, acasă şi sub preşedinţia d-lui I. G. Duca.

S'a luat în discuţie atitudinea partidului faţă de lucrările parlamentului. In primul rând s'a propus ca *parlamentarii liberali să nu participe la solemnitatea deschiderii Corpurilor legiuitoare,*— în semn de protest.

Propunerea a fost primită favorabil, dar hotărârea definitivă se va lua astăzi, în şedinţa sfatului parlamentar.

S'a mai hotărât o atitudine de opoziţie vehementă.

STIRI POLIŢIENESTI

Numeroase furturi în localitate

Cronica poliţiei a înregistrat astăzi numeroase furturi:

— Astfel în hală s'au furat 1600 lei săteanului Teodor Chelaru din Coarnele Caprii-Iaşi.

A fost arestat locuitorul Lupu Dumitru din str. Petru Schiopu bănuit a fi autorul.

— In faţa Percepţiei s'a furat o bicicletă a d-lui Marcu Foni din str. Ciurchi No. 105.

— D-lui Solomon Rubin din str. Palat No. 28, i s'a furat la cinematograful Sidoli un portmoneu cu acte şi bani.

— Prin ruperea belciugelor, hoţii au pătruns în locuinţa gardianului public Sebastian Andronic din str. Sf. Andrei No. 265 şi au furat un revolver.

— Spărgând uşa locuinţei d-nei Natalia Boncescu din str. Sărăriei, hoţii au pătruns înăuntru şi au furat haine şi obiecte casnice.

— Ţiganul nomad Băncuţa Mihai, bulibaşa ţiganilor dela şatra de pe şesul Bahluiului, a reclamat poliţiei că i s'au furat astă noapte doi cai.

— Un furt de păsări s'a comis astă noapte la d. Frantz Iaka, din strada Crucii No. 58.

— Poliţia cercetează pe: Aneta Mancaş, fără domiciliu, asupra căreias'au găsit haine furate dela d-na Maria Carp, str. Muzelor No. 7. Alexandru Platon, acuzat că a furat 300 lei şi pantofi dela Şmil Amil Averbuch, ambii din strada Descăletoarei No. 7; Tinca Ştefănescu, bănuită de furt la stăpânul ei, Iulius Ginsberg, din str. Cucu No. 48. Rep.

ORA 3

GRAVE CIOCNIRI LA WASHINGTON

între veterani şi poliţie

Cu tancuri şi mitraliere.— Numeroşi morţi şi răniţi

Washington 29.—Sângeroase incidente s'au petrecut în localitate între poliţişti şi veteranii care veniseră să ceară gratificaţii.

Veteranii au pătruns în edificiile publice. Când au sosit poliţiştii, manifestanţii au aruncat cu pietre.

Poliţia a răspuns cu gloanţe. Un veteran a fost ucis şi mai mulţi răniţi.

Demonstranţii au început să devasteze case şi magazine. Un număr de veterani îşi construesc tabere în centrul oraşului.

Poliţia încercând să-i evacueze cu forţa, s'a produs o nouă încăerare. S'au adus tancuri şi mitraliere.

Doi veterani au fost ucişi şi 50 greu răniţi. E iminentă proclamarea stării de asediu.

Tot şefia naţ-ţărănistă

D-nii Maniu şi Mihalache se invită reciproc

Bucureşti 29. — Azi dimineaţă a avut loc şedinţa biroului naţ.-ţărănesc. D. Mihalache a propus ca d. Maniu să fie ales şef al partidului.

D-nii Maniu şi Vaida au recomandat însă pe d. Mihalache. Acesta însă nu vrea să accepte.

Rămâne de văzut ce se va hotărâ în şedinţa de Duminică.

Mareşalul Averescu şi Coroana

Bucureşti 29.— In unele cercuri politice se afirmă că mareşalul Averescu a întreprins demersuri pentru restabilirea raporturilor normale cu Coroana.

DIVERSE

Azi dimineaţă s'a întrunit consiliul de miniştri. S'a redactat proectul de mesaj. cu care d. Mironescu s'a dus la Rege.

— Suveranul a trimis d-lui Mihai Manoilescu o decoraţie, prin secretarul regal d. Puiu Dumitrescu.

Fără formalităţi, fără taxe, şi fără nici o dificultate

poate oricine încasa o importantă sumă de bani, şi o însemnată cantitate de zahăr, luând parte la marile premii gratuite ale ziarului „OPINIA".

Detaşaţi bonurile cu începere de

LUNI 1 AUGUST

x Eri s'au introdus la trib. comercială cereri de reabilitare judiciară din partea firmelor Dovsem Bercovici comerciant din strada Lascar Catargiu No. 43, şi d-nii Carol şi Lupu Schreiffel din Iaşi str. Ştefan cel Mare proprietarii magazinului „Voaleta".

In ambele cereri s'a fixat termen la 4 Aug. a. c.

x D. general Todicescu, comandantul corpului IV armată, însoţit de d. col. Son, a inspectat azi dimineaţă divizionul de cavalerie din Sculeni.

x Azi după amiază se întruneşte la prefectura de judeţ comisiunea pentru eliberarea permiselor pentru a purta armă.

Comisiunea este compusă din d-nii prefect Petrovanu, Chestor Cristea, col. Dobrovici, şi cpt. Oprescu.

x Banca „Emanoil Marcovici" a oferit să monteze—pe cheltuială proprie—un ceasornic mare în Piaţa Unirii, cu un piedestal de sticlă pe care se vor proecta seara reclame luminoase.

Primăria a aprobat oferta.

x D. ajutor de primar Horga a inspectat azi dimineaţă brutăriile din localitate.

Cu toate angajamentele pe care brutarii şi le-au luat de a fabrica pâinea exact cântărită şi de calitate bună, s'a constatat că pâinea are lipsă la cântar. Din cauza aceasta s'au confiscat pâini la brutăriile Lupu Simionovici şi Vanghilie Nena, din strada Păcurari.

Deasemenea a fost închisă brutăria d-lui Naftule din strada Eternitate, pentrucă funcţiona în condiţii nehigienice.

Azi la CinemaGheitzer

3 FILME MARI

şi toate şlagăre

Lily Damita şi Werner Krauss în

Volajul de Nuntă

de W. B. Pabst

PAPAGALUL CHINEZESC

cu May Wong şi celebrul transformist detectiv chinez K. HSÓJIN creatorul filmului Doctor FUMANCHU

al III-lea film: Harry Piel în senzaţionalul film

Secretul Circului Bary

Preţuri reduse. Sala bine ventilată

Publicaţiune

Se aduce la cunoştinţa celor interesaţi că la *Seminarul Pedagogic Universitar din Iaşi, strada Toma Cosma,* se va ţine licitaţie publică în ziua de *Sâmbătă 30 Iulie 1932* ora 10 dimineaţa pentru: 1. lucrări de răzăluire şi văruire a salelor de clas, 2. reparaţiuni uşcare a temeliilor din exteriorul clădirei, 3. construirea din nou, după modelul indicat a 10 pupitre de brad a 2 locuri şi 4. repararea pupitrelor vechi.

Ofertele se vor depune la Seminarul Pedagogic până în ziua de 30 Iulie a. c. ora 9 şi vor cuprinde preţul pe mt. pentru punctele 1 şi 2 şi pe bucată pentru punctele 3 şi 4.

Director, I. GĂVĂNESCU

INFORMAŢIUNI

x **Sezonul fiind înaintat magazinul „EDUARD" vinde toate articolele de galanterie şi ştofe cu preţuri foarte reduse.**

x Muştele, gândacii de bucătărie, puricii şi ploşniţele şi şoarecii propagă toate infecţiunile, căutaţi a le distruge prin toate mijloacele; întrebuinţând **Esenţa de Crisanteme, Cafardine, Ratopax** etc. etc. De vânzare la Parfumerii. Depozit Farmacia Werner Iaşi. 11

x Bătăturile le înlăturaţi sigur cu „Coricol".

Depozit: Farmacia Polak, str. Ştefan cel Mare.

x Doctorul **BRENER** *specialist mamoş,* boli de femei, consultaţii de la 2 până la 4 p. m.

x *Frumuseţea* e una din cele mai puternice arme ale femeei. Crema de zi *Khasya* vă face şi vă menţine frumoase! Depozit: Farmacia Polak, str. Ştefan cel Mare.

DOCTOR

M. MATASARU

Specializat la Paris—fost asistent de spital la Paris

Boli Interne:

INIMA, PLĂMÂNI

şi tratamentul tuberculozei pulmonare cu Pneumatorax artificial

Str. Mărzescu 16 (parter)

Cons. 9—10 a. m. şi 3—6 p. m.

Oscar Klingher

DOCTOR IN DREPT

LICENŢIAT IN ŞTIINŢE ECONOMICO-FINANCIARE

AVOCAT

IAŞI str. Ştefan cel Mare No. 3

CASA Kieser

Consult. 7—9 seara

Cereştika farmaciil cutie cu 2 tablete

DOCTORUL

R. DAMSKER

str. Ghica-Vodă No. 44-46

consultă zilnic

MEDICINA INTERNA

SIFILIS şi

GENITO-URINARE

Diathermie şi băi de lumină

între orele 8-11 a. m. şi 3-7 p. m.

Pentru cine are nevoe de cura de Karlsbad

„Indicaţiile şi contraindicaţiile Curei de Karlsbad"

de Doctorul GR. GRAUR

medic balnear de Karlsbad

Un volum 72 de pagini apărut în Ed. „Adevărul" **40 Lei**

Măsuri pentru valorificarea recoltei

Libertate deplină a comerţului şi fabricaţiunei făinei.—Pâne obligatorie din grâu, secară şi cartofi

Un împrumut pentru plata primelor de export

Bucureşti 29.—Aseară s'a ţinut la ministerul agriculturii o importantă conferinţă în vederea valorificărei produselor agricole S'a discutat şi ajuns la soluţiuni asupra următoarelor probleme:

Recolta de grâu fiind mediocră, nu se va lua nici o măsură restrictivă cu privire la măciniş fabricaţiunea pâinii şi exportul eventualului prisos de grâu. Se lasă deci liber comerţul, industria făinei şi a fabricaţiunii.

Se va amesteca însă făina de grâu cu cea de secară şi cu cartofi la fabricaţiunea pâinei, *dată fiind calitatea inferioară a grâului din recolta anului curent.*

S'a avizat la măsurile necesare pentru ca din timp să se poată procura regiunilor lipsite sămânţa de grâu pentru însămânţările de toamnă.

S'a discutat deasemenea problema creditului pentru valorificarea recoltei şi, în afară de problema warantelor, s'a adus la cunoştinţa celor interesaţi că ministerul studiază modalitatea de a putea să achite restul primelor de export printr'un împrumut asupra căruia tratativele sunt în curs.

Sinistraţii ocupă samavolnic câteva terenuri din Păcurari

Intervenţia primăriei.—Municipiul asigură cu parcele pe toţi sinistraţii

Sinistraţii ieşeni temându-se că vor rămâne fără parcele, au recurs la un act de violenţă.

S'au strâns în grup şi au ocupat în mod samavolnic câteva terenuri din Păcurari, care nu sânt ale primăriei.

D. chestor Artur Cristea, fiind sezizat, a trimis imediat o echipă de jandarmi la faţa locului, pentru menţinerea ordinei.

Intre timp a sosit şi d. primar P. Bogdan, care a rugat pe locuitori să părăsească terenurile ocupate, spre a nu fi silit să întrebuinţeze forţa.

D-sa a asigurat pe sinistraţi că primăria are terenuri suficiente pentru a se da tuturor.

Locuitorii au ascultat sfaturile d-lui primar Bogdan şi au părăsit terenurile.

Totoddată ceferiştii au cerut să li se aprobe leafa pe trei luni înainte.

Dl. Cambureanu a promis că ce înţele lor vor fi satisfăcute, asigurându-i că li se vor da ajutoare băneşti sub formă de împrumuturi a zece mii lei, cu condiţia însă ca ceferişti să şi ridice case în alte locuri.

In caz contrar li se va da împrumuturi de 5000 lei.

Deocamdată, ceferiştii aşteaptă realizarea a două promisiuni: una din partea d-lui ministru Perieţeanu care a făgăduit sinistraţilor că vor primi parcele în cartierul Tătaraşi; iar alta din partea direcţiei generale c. f. r. care li-a promis leafa pe 3 luni.

Ceferiştii sinistraţi din Iaşi

aşteaptă ajutoare în bani şi materiale

Am relatat că d. Mihai Ionescu, directorul general al căilor ferate, în urma constatărilor făcute personal, la locurile dezastrului provocat de inundaţii, a aprobat, în acord cu Casa Muncii, câte un ajutor băneso sub formă de împrumut sinistraţilor ceferişti, precum şi cărămizi şi lemne de construcţie.

Dar comisiunea formată din d-nii: Cambureanu, Hossu, subdirector general, Miclescu, inspector şi Holoceanu nu s'a întrunit încă spre a face repartiţia.

Din această cauză lucrurile târăgănesc, iar ceferiştii sinistraţi sunt pe drumuri. O delegaţie de ceferişti a plecat la Bucureşti şi s'a prezintat d-lui Cambureanu, arătând starea mizeră în care se găsesc.

Boxerul Spakow

s'a reîntors în ţară

Bucureşt 29. — Aseară s'a reintors în Capitală Motzi Spakow, venind dela Milano.

Fostul campion a fost întâmpinat încă de la Temişoara de către soţia sa, care l-a înlovărăşit restul drumului.

Primii cu cari Moţi Spakow a luat contact, au fost d-nii Loubin Schoenfeld şi V. Popescu-Drăgăneşti. Fostul campion a descins în gara Chitila, unde a rămas la familia sa care locueşte acolo. Pe peronul gării, Spakow a declarat că s'a reintors în ţară, pentru a se pune la dispoziţia Federaţiei Române de box şi pentru a dovedi ca acuzaţiunile ce i se aduc sunt neintemeiate.

Păţania copiilor lui Thomas Mann

Cum au fost ei arestaţi în Suedia

Se anunţă din Stockholm:

Fiul lui Thomas Mann, scriitorul Klaus Mann, a fost arestat în Suedia, sub bănuiala că ar face parte dintr'o bandă de falsificatori de bancnote.

El nu a fost pus în libertate decât după cercetări, care au durat vre-o patru ore.

Tânărul scriitor face o escursie prin Suedia şi Finlanda până la graniţa polară şi este însoţit de sora sa, d-ra Erika Mann. Confuzia se datoreşte faptului că poliţia urmărea doi falsificatori, ale căror semnalmente se potriveau cu cele ale escursioniştilor.

Numai după sosirea relaţiunilor din Germania, bănuiţii au fost eliberaţi, primind bine înţeles multe scuze din partea poliţiei din Stockholm.

x **„Opinia" face abonamente lunare pentru acei care pleacă la băi.**

x **„Crema Miraculoasă"** distruge petele de pe obraz, albeşte şi catifelează pielea, dându-i o fineţă deosebită şi un parfum delicios. Depozit: Farmacia Dr. Rătianu, Str. Cuza Vodă 48. Se trimite contra ramburs ori unde s'ar cere. 1

Inaintări

de învăţători şi învăţătoare

Buc. 29.— Au fost înaintaţi pe ziua de 1 Septembrie, asimilându-se cu învăţătorii de gradul cel mai înalt, următorii învăţători şi învăţătoare dela şcoalele de aplicaţie de pe lângă şcoalele normale de băeţi şi fete din ţară:

Constantinescu Margareta dela şcoala de aplicaţie de fete din Iaşi, Vasile Nistor dela şcoala de aplicaţie de băeţi din Iaşi, Sabina Istrate dela şcoala de aplicaţie de fete din Bacău, Profira Neamţu dela şcoala de aplicaţie de fete din P. Neamţ, Dima Ştefan dela şcoala de aplicaţie de băeţi din Roman, Seremet Elena dela şcoala de aplicaţie de fete din Botoşani.

x D-rul *Iosif Şmilovici,* specialist în boli de piele, anunţă că în lunile *Iulie* şi *August,* consultă de la 9—11 dimineaţa şi de la 5—6 după amiază.

Duminica, numai dimineaţa.